

หนังสือประกาศแต่งตั้งเพิ่มเติมคณะกรรมการความปลอดภัย  
อาชีวอนามัยและสภาพแวดล้อมในการทำงาน



บริษัท พีเจที เทคโนโลยี จำกัด  
PJT TECHNOLOGY CO., LTD.

เลขที่ PJT/PHUKET 66-127

11 ธันวาคม 2566

เรื่อง นำส่งประกาศแต่งตั้งคณะกรรมการความปลอดภัย อาชีวอนามัยและสภาพแวดล้อมในการทำงาน  
ครบวาระ 2 ปี

เรียน สวัสดิการและคุ้มครองแรงงาน จังหวัดภูเก็ต

บริษัท พีเจที เทคโนโลยี จำกัด ตั้งอยู่เลขที่ 115/23-24 ถนน รัตนโกสินทร์ 200 ปี ตำบล วิจิตร  
อำเภอ เมืองภูเก็ต จังหวัด ภูเก็ต 83000 ซึ่งดำเนินกิจการเตาเผาขยะมูลฝอยชุมชน และผลิตกระแสไฟฟ้า มี  
ลูกจ้างจำนวน 125 คน

ขอส่งเอกสาร ดังนี้

1. ประกาศ บริษัท พีเจที เทคโนโลยี จำกัด แต่งตั้งคณะกรรมการความปลอดภัย อาชีวอนามัยและ  
สภาพแวดล้อมในการทำงาน ตามกำหนดครณิครบวาระ 2 ปี

จึงเรียนมาเพื่อโปรดทราบ

ขอแสดงความนับถือ

(นายวรชัย อภิชาติบุตร)

ผู้จัดการ โรงงาน

สำนักงานสวัสดิการและคุ้มครองแรงงานจังหวัดภูเก็ต

เรื่อง ความปลอดภัยในการทำงาน

ลงชื่อ

นางสาวณัฐธิ์ น้อยพยัคฆ์

วันที่ 13 ธ.ค. 2566

นักวิชาการแรงงาน

**คำสั่ง บริษัท พีเจที เทคโนโลยี จำกัด**  
**เรื่อง ประกาศแต่งตั้งรายชื่อคณะกรรมการความปลอดภัย อาชีวอนามัย**  
**และสภาพแวดล้อมในการทำงาน**

บริษัท พีเจที เทคโนโลยี จำกัด ประกอบกิจการเผาขยะมูลฝอยชุมชนและผลิตกระแสไฟฟ้า ตั้งอยู่เลขที่ 115/23-24 ม.1 ถ.รัตนโกสินทร์ 200 ปี ต.วิชิต อ.เมือง จ.ภูเก็ต 83000 โทร.(076)210-313-4 ซึ่งปัจจุบันมีลูกจ้างจำนวน 125 คน ขอประกาศแก้ไขแต่งตั้งรายชื่อคณะกรรมการความปลอดภัย อาชีวอนามัย และสภาพแวดล้อมในการทำงานประจำสถานประกอบการ ตามรายชื่อดังต่อไปนี้

1. นายวรชัย	อภิชาติบุตร	ประธานกรรมการ
2. นายเฉลิมชัย	จันนาคิน	กรรมการผู้แทนระดับบังคับบัญชา
3. นายธวัชชัย	ตันศรีกุลวงศ์	กรรมการผู้แทนระดับบังคับบัญชา
4. นางสาวชนานิดาภา	หมวดพล	กรรมการผู้แทนระดับปฏิบัติการ
5. นางสาววรรณุช	จาคนอก	กรรมการผู้แทนระดับปฏิบัติการ
6. นายธีรยุทธ	บุหพันธ์ฤกษ์	กรรมการผู้แทนระดับปฏิบัติการ
7. นางโสภิตา	ตันศรีกุลวงศ์	กรรมการและเลขานุการ

ให้ผู้ที่ได้รับการแต่งตั้งดังกล่าวข้างต้นมีหน้าที่ดังต่อไปนี้

1. จัดทำนโยบายด้านความปลอดภัยอาชีวอนามัยและสภาพแวดล้อมในการทำงานของสถานประกอบการ เสนอต่อนายจ้าง
2. จัดทำแนวทางการป้องกันและลดการเกิดอุบัติเหตุ การประสบอันตราย การเจ็บป่วยหรือการเกิดเหตุเดือดร้อนรำคาญอันเนื่องมาจากการทำงานของลูกจ้างหรือความไม่ปลอดภัยในการทำงานเสนอต่อ นายจ้าง
3. รายงานและเสนอแนะมาตรการหรือแนวทางปรับปรุงแก้ไขสภาพการทำงานและสภาพแวดล้อมในการทำงาน ให้เป็นไปตามกฎหมายเกี่ยวกับความปลอดภัยในการทำงานต่อนายจ้างเพื่อความปลอดภัยในการทำงานของลูกจ้าง ผู้รับเหมาและบุคคลภายนอกที่เข้ามาปฏิบัติงานหรือเข้ามาใช้บริการในสถานประกอบการ
4. ส่งเสริมและสนับสนุนกิจกรรมด้านความปลอดภัยในการทำงานของสถานประกอบการ
5. พิจารณาคำร้องว่าด้วยความปลอดภัยอาชีวอนามัยและสภาพแวดล้อมในการทำงานของสถานประกอบการ เพื่อเสนอความเห็นต่อนายจ้าง
6. ดำรงการปฏิบัติการด้านความปลอดภัยในการทำงานและรายงานผลการสำรวจดังกล่าว รวมทั้งสถิติ การประสบอันตรายที่เกิดขึ้นในสถานประกอบการนั้น ในการประชุมคณะกรรมการความปลอดภัย ทุกครั้ง



บริษัท อินเทอร์เน็ต ประเทศไทย จำกัด  
INTERNET TECHNOLOGY CO., LTD.

7. พิจารณาโครงการหรือแผนการฝึกอบรมเกี่ยวกับความปลอดภัยในการทำงาน รวมถึงโครงการหรือแผนการอบรมเกี่ยวกับบทบาทหน้าที่ความรับผิดชอบในด้านความปลอดภัยของลูกจ้าง หัวหน้างาน ผู้บริหาร นายจ้างและบุคลากรทุกระดับเพื่อเสนอความเห็นต่อนายจ้าง
8. จัดวางระบบให้ลูกจ้างทุกคนทุกระดับมีหน้าที่ต้องรายงานสภาพการทำงานที่ไม่ปลอดภัยต่อนายจ้าง
9. ติดตามผลความคืบหน้าเรื่องที่เสนอต่อนายจ้าง
10. รายงานผลการปฏิบัติงานประจำปี รวมทั้งระบุปัญหา อุปสรรคและข้อเสนอแนะในการปฏิบัติหน้าที่ของคณะกรรมการความปลอดภัยเมื่อปฏิบัติหน้าที่ครบหนึ่งปีเสนอต่อนายจ้าง
11. ประเมินผลการดำเนินงานด้านความปลอดภัยในการทำงานของสถานประกอบกิจการ
12. ปฏิบัติงานด้านความปลอดภัยในการทำงานอื่นตามที่นายจ้างมอบหมาย

ทั้งนี้ให้มีสิทธิและหน้าที่ในฐานะคณะกรรมการความปลอดภัย อาชีวอนามัย และสภาพแวดล้อมในการทำงาน ของสถานประกอบกิจการ ตั้งแต่วันที่ 29 พฤศจิกายน 2566 ถึงวันที่ 28 พฤศจิกายน 2568

ประกาศ ณ วันที่ 28 เดือน พฤศจิกายน พ.ศ.2566 เป็นต้นไป

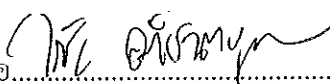
ลงชื่อ.....

(นายวรชัย อภิชาติบุตตร)

ผู้จัดการโรงงาน

ภาคผนวกที่ 22

---

แผนปฏิบัติการกรณีเกิดเหตุฉุกเฉินในโรงงาน

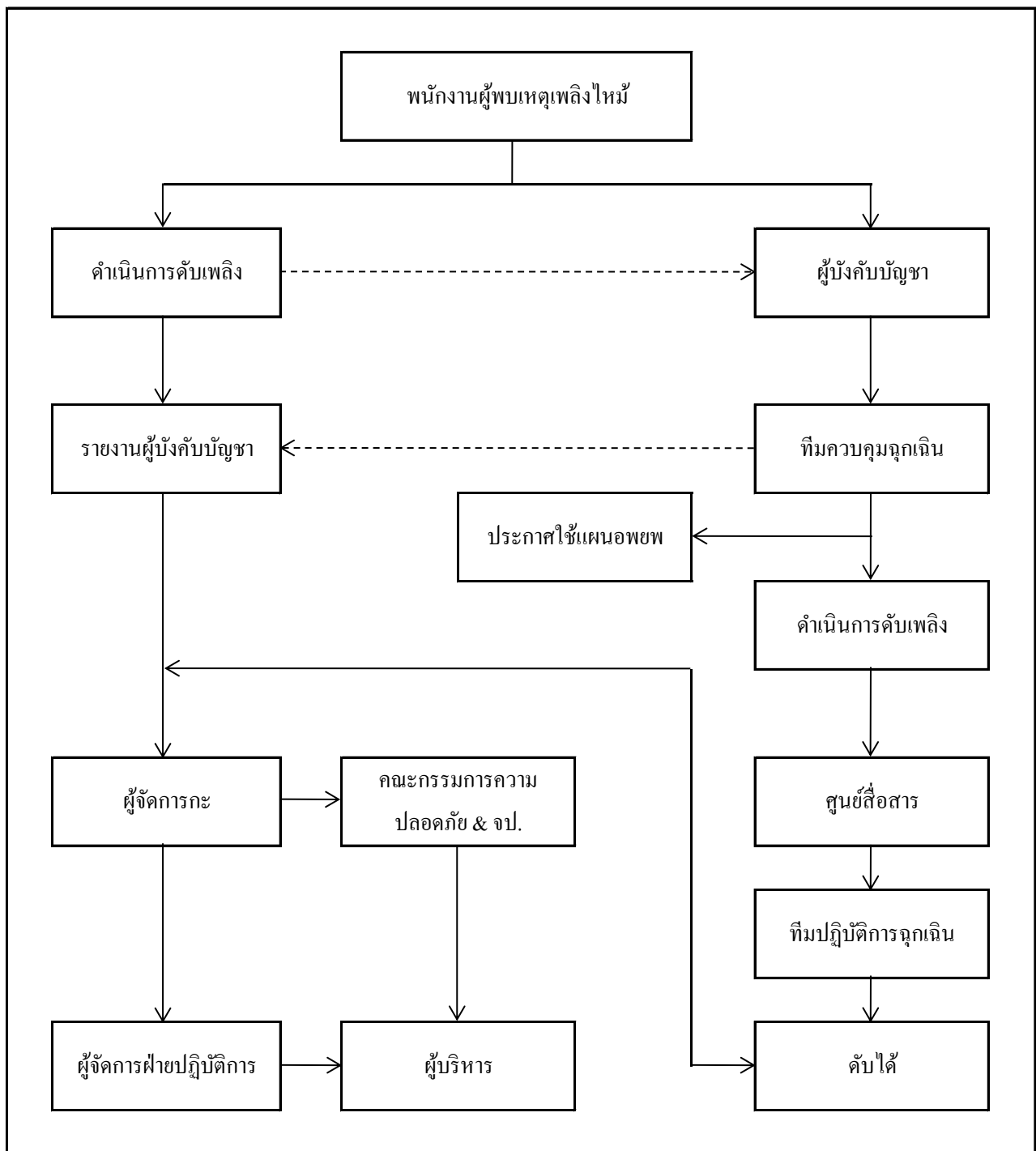

ภาคผนวกที่ 23

---

แผนการฝึกซ้อมดับเพลิงและอพยพหนีไฟประจำปี 2567



งานความปลอดภัย			เขียนโดย : โสภิตา				ออกครั้งที่ : 1/2567		วันที่ : 05.01.2567		= กำหนดแผน  = ปรับปรุงแผน  = ปฏิบัติแล้ว			
ลำดับ	หัวข้อ	Action	มกราคม	กุมภาพันธ์	มีนาคม	เมษายน	พฤษภาคม	มิถุนายน	กรกฎาคม	สิงหาคม	กันยายน	ตุลาคม	พฤศจิกายน	ธันวาคม
1	ติดต่อทางเทศบาลกำหนดวันอบรม	  												
2	แต่งตั้งทีมฉุกเฉินกรณีเกิดเหตุเพลิงไหม้	  												
3	ประกาศทีมฉุกเฉินกรณีเกิดเหตุเพลิงไหม้	  												
4	จัดทำแผนการอพยพหนีไฟ	  												
5	ประชุมชี้แจงแผนการอพยพหนีไฟ /หน้าที่รับผิดชอบของทีมฉุกเฉินแต่ละตำแหน่ง	  												
6	จัดเตรียมอุปกรณ์สำหรับการฝึกซ้อมตามแผนฉุกเฉิน	  												
7	อบรมดับเพลิงและฝึกซ้อมอพยพหนีไฟประจำปี	  												



ภาคผนวกที่ 24

---

โครงสร้างชุดปฏิบัติการควบคุมเหตุฉุกเฉิน



บริษัท พีเจที เทคโนโลยี จำกัด  
PJT TECHNOLOGY CO.,LTD.

## บริษัท พีเจที เทคโนโลยี จำกัด แต่งตั้งทีมงานฉุกเฉินกรณีเกิดเหตุเพลิงไหม้

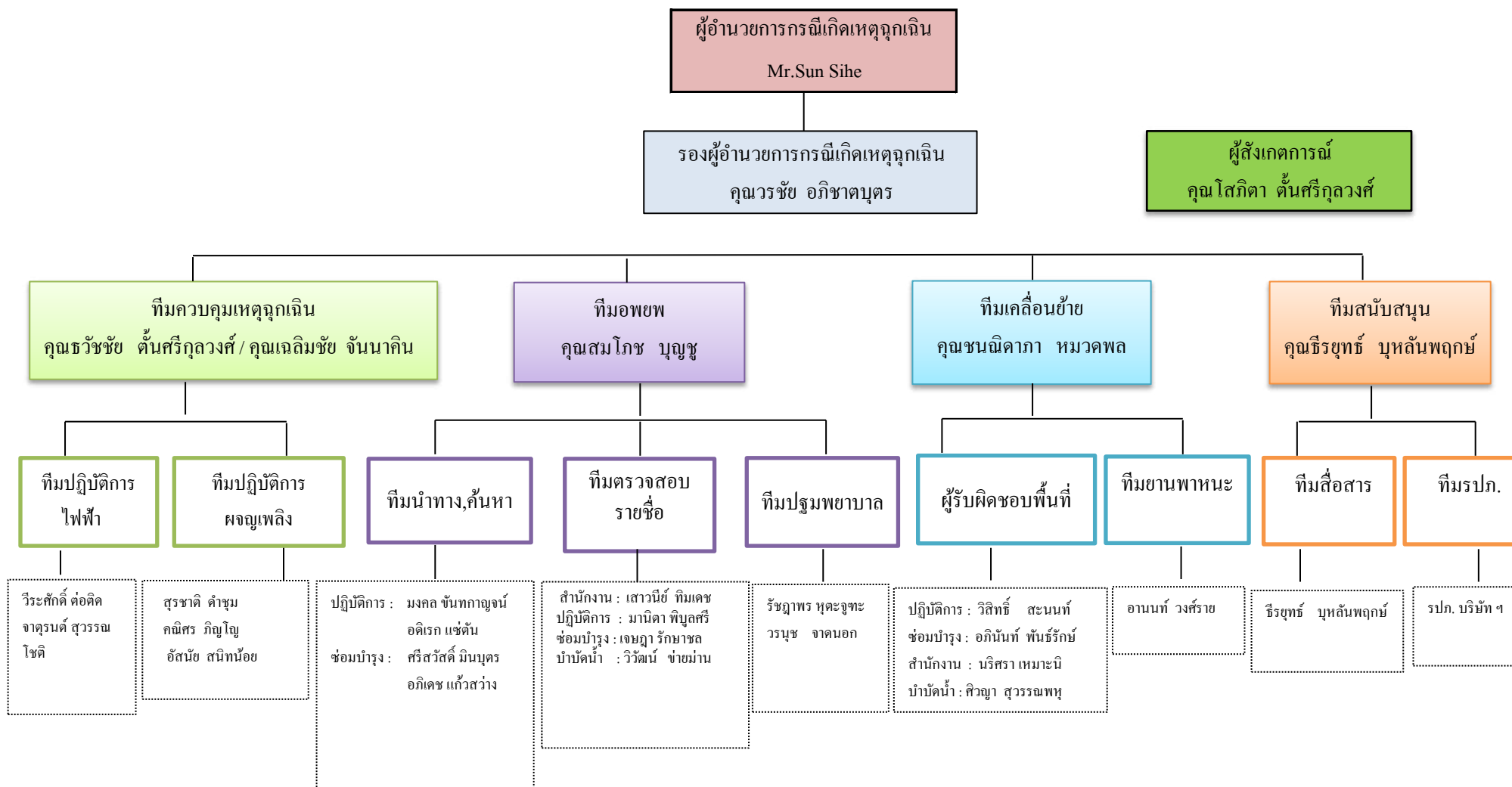

ภาคผนวกที่ 25

---

ข้อมูลสถิติการเกิดอุบัติเหตุ  
ระหว่างเดือนมกราคม-มิถุนายน 2567



บริษัท พีเจที เทคโนโลยี จำกัด  
PJT TECHNOLOGY CO., LTD.

ข้อมูลสถิติการเกิดอุบัติเหตุ ระหว่าง เดือนมกราคม-มิถุนายน 2567

เดือน	จำนวนลูกจ้าง ทั้งหมด (คน)	จำนวนลูกจ้างที่ประสบอันตราย					
		รวม	ตาย	ทุพพลภาพ	สูญเสียอวัยวะ บางส่วน	หยุดงาน เกิน 3 วัน	หยุดงานไม่ เกิน 3 วัน
มกราคม	121	-	-	-	-	-	-
กุมภาพันธ์	121	-	-	-	-	-	-
มีนาคม	121	-	-	-	-	-	-
เมษายน	121	-	-	-	-	-	-
พฤษภาคม	121	-	-	-	-	-	-
มิถุนายน	121	-	-	-	-	-	-

ภาคผนวกที่ 26

---

กิจกรรมส่งเสริมความปลอดภัย

## กิจกรรมส่งเสริมความปลอดภัย

วันที่ 11 มิถุนายน 2567 ดำเนินการจัดประชุมชี้แจงประกาศเรื่องการดำเนินกิจกรรมเดือนแห่งความปลอดภัยในการทำงาน



บันทึกการประชุม 2567 2024年6月11日

การประชุมชี้แจง 会议签到表

การประชุมชี้แจงเรื่องความปลอดภัยในการทำงาน 安全生产月

No.	Name	Department	Signature	Remark
1	Mr. Somsak Somsak	HR	[Signature]	
2	Mr. Somsak Somsak	HR	[Signature]	
3	Mr. Somsak Somsak	HR	[Signature]	
4	Mr. Somsak Somsak	HR	[Signature]	
5	Mr. Somsak Somsak	HR	[Signature]	
6	Mr. Somsak Somsak	HR	[Signature]	
7	Mr. Somsak Somsak	HR	[Signature]	
8	Mr. Somsak Somsak	HR	[Signature]	
9	Mr. Somsak Somsak	HR	[Signature]	
10	Mr. Somsak Somsak	HR	[Signature]	
11	Mr. Somsak Somsak	HR	[Signature]	
12	Mr. Somsak Somsak	HR	[Signature]	
13	Mr. Somsak Somsak	HR	[Signature]	
14	Mr. Somsak Somsak	HR	[Signature]	
15	Mr. Somsak Somsak	HR	[Signature]	
16	Mr. Somsak Somsak	HR	[Signature]	
17	Mr. Somsak Somsak	HR	[Signature]	
18	Mr. Somsak Somsak	HR	[Signature]	
19	Mr. Somsak Somsak	HR	[Signature]	
20	Mr. Somsak Somsak	HR	[Signature]	
21	Mr. Somsak Somsak	HR	[Signature]	
22	Mr. Somsak Somsak	HR	[Signature]	
23	Mr. Somsak Somsak	HR	[Signature]	
24	Mr. Somsak Somsak	HR	[Signature]	
25	Mr. Somsak Somsak	HR	[Signature]	
26	Mr. Somsak Somsak	HR	[Signature]	
27	Mr. Somsak Somsak	HR	[Signature]	
28	Mr. Somsak Somsak	HR	[Signature]	
29	Mr. Somsak Somsak	HR	[Signature]	
30	Mr. Somsak Somsak	HR	[Signature]	
31	Mr. Somsak Somsak	HR	[Signature]	
32	Mr. Somsak Somsak	HR	[Signature]	
33	Mr. Somsak Somsak	HR	[Signature]	
34	Mr. Somsak Somsak	HR	[Signature]	
35	Mr. Somsak Somsak	HR	[Signature]	
36	Mr. Somsak Somsak	HR	[Signature]	
37	Mr. Somsak Somsak	HR	[Signature]	
38	Mr. Somsak Somsak	HR	[Signature]	
39	Mr. Somsak Somsak	HR	[Signature]	
40	Mr. Somsak Somsak	HR	[Signature]	
41	Mr. Somsak Somsak	HR	[Signature]	
42	Mr. Somsak Somsak	HR	[Signature]	
43	Mr. Somsak Somsak	HR	[Signature]	
44	Mr. Somsak Somsak	HR	[Signature]	
45	Mr. Somsak Somsak	HR	[Signature]	
46	Mr. Somsak Somsak	HR	[Signature]	
47	Mr. Somsak Somsak	HR	[Signature]	
48	Mr. Somsak Somsak	HR	[Signature]	
49	Mr. Somsak Somsak	HR	[Signature]	
50	Mr. Somsak Somsak	HR	[Signature]	
51	Mr. Somsak Somsak	HR	[Signature]	
52	Mr. Somsak Somsak	HR	[Signature]	
53	Mr. Somsak Somsak	HR	[Signature]	
54	Mr. Somsak Somsak	HR	[Signature]	
55	Mr. Somsak Somsak	HR	[Signature]	
56	Mr. Somsak Somsak	HR	[Signature]	
57	Mr. Somsak Somsak	HR	[Signature]	
58	Mr. Somsak Somsak	HR	[Signature]	
59	Mr. Somsak Somsak	HR	[Signature]	
60	Mr. Somsak Somsak	HR	[Signature]	
61	Mr. Somsak Somsak	HR	[Signature]	
62	Mr. Somsak Somsak	HR	[Signature]	
63	Mr. Somsak Somsak	HR	[Signature]	
64	Mr. Somsak Somsak	HR	[Signature]	
65	Mr. Somsak Somsak	HR	[Signature]	
66	Mr. Somsak Somsak	HR	[Signature]	
67	Mr. Somsak Somsak	HR	[Signature]	
68	Mr. Somsak Somsak	HR	[Signature]	
69	Mr. Somsak Somsak	HR	[Signature]	
70	Mr. Somsak Somsak	HR	[Signature]	
71	Mr. Somsak Somsak	HR	[Signature]	
72	Mr. Somsak Somsak	HR	[Signature]	
73	Mr. Somsak Somsak	HR	[Signature]	
74	Mr. Somsak Somsak	HR	[Signature]	
75	Mr. Somsak Somsak	HR	[Signature]	
76	Mr. Somsak Somsak	HR	[Signature]	
77	Mr. Somsak Somsak	HR	[Signature]	
78	Mr. Somsak Somsak	HR	[Signature]	
79	Mr. Somsak Somsak	HR	[Signature]	
80	Mr. Somsak Somsak	HR	[Signature]	
81	Mr. Somsak Somsak	HR	[Signature]	
82	Mr. Somsak Somsak	HR	[Signature]	
83	Mr. Somsak Somsak	HR	[Signature]	
84	Mr. Somsak Somsak	HR	[Signature]	
85	Mr. Somsak Somsak	HR	[Signature]	
86	Mr. Somsak Somsak	HR	[Signature]	
87	Mr. Somsak Somsak	HR	[Signature]	
88	Mr. Somsak Somsak	HR	[Signature]	
89	Mr. Somsak Somsak	HR	[Signature]	
90	Mr. Somsak Somsak	HR	[Signature]	
91	Mr. Somsak Somsak	HR	[Signature]	
92	Mr. Somsak Somsak	HR	[Signature]	
93	Mr. Somsak Somsak	HR	[Signature]	
94	Mr. Somsak Somsak	HR	[Signature]	
95	Mr. Somsak Somsak	HR	[Signature]	
96	Mr. Somsak Somsak	HR	[Signature]	
97	Mr. Somsak Somsak	HR	[Signature]	
98	Mr. Somsak Somsak	HR	[Signature]	
99	Mr. Somsak Somsak	HR	[Signature]	
100	Mr. Somsak Somsak	HR	[Signature]	

2. ดำเนินการลงนามในหนังสือรับรองด้านความปลอดภัยในการทำงานทุกคน รวม 121 คน

**安全承诺书**

本人作为云南水务投资股份有限公司职工，根据相关法律法规的规定及公司的要求，为做好安全生产工作，有效防范和遏制事故发生，现郑重承诺如下：

一、增强安全意识，学习安全生产法，严格遵守国家安全生产法律、法规及公司各项安全管理规定，切实注重人身、财产安全，不做任何有损他人和自身安全的事项。

二、自觉学习安全生产专业知识，履行岗位赋予的安全责任，树立“安全生产，人人有责”的安全生产管理理念，

七、处理或主动制止不安全行为，发现事故隐患或者其他安全隐患，及时向有关部门报告以便处理。

八、增强安全防范意识，妥善保管好自身财物，发现可疑人员迅速报警，不给犯罪分子可乘之机。

九、自觉遵守各项安全管理规定，自觉接受安全教育培训，不断提高自身的安全意识和技能。

承诺人：[Signature]

部门：项目管理中心（安委办） 日期：2024年6月2日

3. วันที่ 14 มิถุนายน 2567 ดำเนินการลงนามป้ายประชาสัมพันธ์คำขวัญด้านความปลอดภัยในการทำงานประจำปี 2567 คำขวัญปี 2567 คือ

“ทุกคนใส่ใจกับความปลอดภัย ทุกคนรู้การตอบสนองต่อเหตุการณ์ฉุกเฉิน”



4. วันที่ 14 มิถุนายน 2567 ดำเนินการตรวจสอบพิเศษและแก้ไขอันตรายตามข้อกำหนดการ  
ดำเนินการตรวจสอบพิเศษและการแก้ไขอันตรายจากอุบัติเหตุที่สำคัญและประชาสัมพันธ์  
ให้พนักงานทราบถึงอันตรายที่แอบแฝงอยู่และดำเนินการแก้ไข

บริษัท สยาม ซีเมนต์ จำกัด  
Siam Cement Co., Ltd. 14 มิ.ย. 2567 15:58:55  
มติที่ประชุม อนุมัติ 14 มิ.ย. 2567 15:58:55  
การประชุมคณะกรรมการความปลอดภัยและอาชีวอนามัย  
月度安全委员会和工厂大会 8:30:00  
วันที่ 14 มิถุนายน 2567 2025年6月14日 ประเทศไทย

No.	Name	Department	Signature	Remark
1	Mr. Wanchai Aphichatthas	Plant Manager		
2	Mr. Sun Yide	Deputy Director		
3	Mr. Chai Hui	CH&W Manager		
4	Mr. Chaitumma Sengkh	Asst. Operation Manager		
5	Mr. Chai Yui	Maintenance Manager		
6	Mr. Tawatchai Tansilphol	Asst. Maintenance Manager		
7	Mr. Sengphet Rattana	Asst. Maintenance Manager		
8	Mr. Wu Yang	Asst. Maintenance Manager		
9	Mr. Dong Fuchai	Asst. Maintenance Manager		
10	Mr. Jongsak Baisornchai	Chief of Harrow Section		
11	Mr. Chaisakda Sengkh	Water Treatment Manager		
12	Mr. Suvit Thongph	Asst. Water Treatment Manager		
13	Mr. Ratchakorn Thongph	Chemical Management Supervisor		
14	Mr. Sapan Tansilphol	Chief of Safety		
15	Mr. Apinun Fuchai	Chief of QC Controller		





5. จัดกิจกรรมตอบคำถามความเสี่ยงด้านความปลอดภัยในการทำงาน ตอบคำถาม จุดเสี่ยงที่ก่อให้เกิดอัคคีภัย และความปลอดภัย ในพื้นที่ทำงานรอบตัวเรา





6. วันที่ 20 มิถุนายน 2567 มีการจัดอบรมและซ้อมแผนฉุกเฉินสารเคมีรั่วไหลประจำปี 2567 พนักงานเข้าร่วมจำนวน 36 คน

#### จุดประสงค์กิจกรรม:

1. เพื่อป้องกันและบรรเทาผลกระทบต่ชีวิตและทรัพย์สินของพนักงาน
2. เพื่อเป็นการสร้างความพร้อมและความมั่นใจให้องค์กร ว่าเมื่อเกิดเหตุฉุกเฉิน องค์กรสามารถป้องกัน และแก้ไขสถานการณ์ได้อย่างถูกต้อง
3. เพื่อให้การดำเนินการช่วยเหลือผู้ประสบภัยเป็นไปอย่างมีประสิทธิภาพ และสามารถฟื้นฟูให้กลับสู่ภาวะปกติโดยเร็ว

สถานที่จัดอบรม: อบรมภาคทฤษฎี ห้องประชุมสำนักงานชั้น 1 และการอบรมภาคปฏิบัติ บริเวณพื้นที่จัดเก็บแอมโมเนีย และจัดจุดรวมพลที่บริเวณด้านข้างอาคารสำนักงาน

เนื้อหาหลักของกิจกรรม : การบรรยายให้ความรู้เรื่องสารเคมีอันตราย,กฎหมายเกี่ยวข้องกับสารเคมีและการปฏิบัติตามกฎหมายและชี้แจงแผนการซ้อม

รูปภาพการอบรมภาคทฤษฎีและการชี้แจงแผน



รูปภาพการอบรมซ้อมแผนฉุกเฉินภาคปฏิบัติพื้นที่หน้างาน

7. วันที่ 21 มิถุนายน 2567 มีการจัดอบรมและซ้อมแผนฉุกเฉินน้ำมันรั่วไหลประจำปี

รูปภาพการอบรมซ่อมแผนฉุกเฉินภาคปฏิบัติพื้นที่หน้างาน



- 8 เดือนมิถุนายน 2567 จัดอบรมเรียนรู้ตัวอย่างเหตุการณ์ไฟไหม้พื้นที่สำนักงานเพื่อศึกษาและสามารถป้องกันได้ก่อนเกิดเหตุ





ภาคผนวกที่ 27

---

STOCK - STORE REPORT

## Summary stock report on June 2024

No.	Material Category Name	Material Code	Material Name	Primary UOM	Balance
1	Accumulator	ACAC01001	Accumulator/ถังสะสมพลังงาน Assemble B2 1628829 R42NUY2S	pcs	1.00
2	Acrylic	GSAC00001	Clear acrylic sheet/แผ่นอะคริลิกใส Ø=188mm T=5mm	pcs	2.00
3	Adapter	ELAD00001	Adapter/AC Adapter/อะแดปเตอร์ MAH240250TF	set	4.00
4	Adapter	ACAD00001	Adapter/Capacity CO/อะแดปเตอร์ 065338J 4PA54367-12 (0180006812)	pcs	1.00
5	Adapter	GSAD00001	Adapter/Adapter sleeve/ปลอกลูกปืน H315 SKF	ea	3.00
6	Adapter	CRAD00001	Adapter/Hydraulic test point femel adapter G1/4"	pcs	1.00
7	Adapter	FLAD00001	Adapter sleeve/ปลอกลูกปืน FORLANGA H318	pcs	6.00
8	Adapter	ACAD00003	Adapter/Adaptor PCB 4019006 P/N 069706J/อะแดปเตอร์ใช้คู่กับแผงคอนโทรล	pcs	2.00
9	Adapter	ELAD00010	Adapter/Adapter 12V 1.2A/อะแดปเตอร์	pcs	12.00
10	Aeroflex sheet	GSAE00001	Aeroflex sheet/Size W=3'xL=4'xT=3/4" ขางแผ่น Aeroflex หน้า 3/4"	sheet	1.00
11	Air valve	GSVA14001	Air valve 1"/แอร์วาล์ว ขนาด 1 นิ้ว สีส้ม	pcs	1.00
12	Aluminium	GSAL00002	Aluminium sheet/แผ่นอลูมิเนียมเรียบ 1200mmx2400mm T=0.5mm	pcs	1.00
13	Aluminium	ELAL00001	Aluminium sheet/แผ่นอลูมิเนียมเรียบ 1200mmx2400mm T=0.3mm	pcs	3.00
14	Aluminium profile	BOAL00001	Aluminium Profile/อลูมิเนียมโปรไฟล์ AL 20x50 L=1355mm	pcs	6.00
15	Aluminium profile	BOAL00002	Aluminium Profile/อลูมิเนียมโปรไฟล์ AL 40x40 L=1100mm	pcs	4.00
16	Aluminium profile	BOAL00003	Aluminium Profile/Profile slider/รางสไลด์โปรไฟล์/Size 8mm. T-Shot (30mm. Profiles)	pcs	10.00
17	Aluminium profile	BOAL00004	Aluminium Profile/T-Slot nut/น็อต T-Slot/Size 8mm. Slot (M5x0.8mm.) STL.	pcs	10.00
18	Aluminium profile	BOAL00005	Aluminium Profile/Free nut/น็อตฟรี/Size 8mm. Slot (M5x0.8mm.) (40mm. Profiles)	pcs	10.00
19	Anchor	GSAN00001	Anchor/Sleeve anchor bolt/ทุกละกั่ว 1/2" YT Double Bolt 7/8 Drill	pcs	76.00
20	Anchor	GSAN00003	Anchor/Expansion bolt/膨胀螺栓/ทุกละกั่ว 1/2" L=90mm Φ=16mm	pcs	24.00
21	Anchor	GSAN00007	Chemical ankers fastener/เคมีเร่งแข็งทุกล M24	pcs	16.00
22	Anchor	GSAN00010	Anchor/Stainless steel expansion/ทุกลสแตนเลส/Size : M16x120 (5/8")	ea	69.00
23	Anchor	GSAN00015	Gypsum anchor#7/ทุกลีเยอปปซัม สีขาว 20ตัว/ถุง	pack	1.00
24	Anchor	GSAN00016	Anchor/Stainless steel expansion/ทุกลสแตนเลส/Size : M16x100	ea	35.00
25	Anchor	GSAN00018	Anchor/Steel anchor/ทุกลเหล็ก 1/4"	pcs	242.00
26	Anchor	GSAN00020	Anchor/Chemical anchor Pansiam 20mm CA-20/ทุกลเคมีแบบดอก	pcs	12.00
27	Anchor	GSAN00022	Anchor/Steel anchor/ทุกลเหล็ก ขนาด 5/8"x120mm.	pcs	6.00
28	Anchor	GSAN00023	Anchor/Stainless steel anchor/ทุกลสแตนเลส ขนาด 1/2"	pcs	20.00
29	Anchor plate	ACAN00001	Anchor plate/แผ่นรอง/Part No:151772JL Spec:RE24MV2S (4P132036-1)	pcs	4.00
30	Angle Cleat	GSAN02001	Angle Cleat Ceiling Brackets / ฉากยึดฝ้าเพดาน	pcs	25.00
31	Armature	GSAR01001	Armature/Grinding machine armature bosch GWS 060 (1619P01844)	pcs	1.00
32	Arrestor	GSAR00001	Arrestor/Flashblack arrestor/อุปกรณ์ป้องกันไฟย้อนกลับของชุดตัดแก๊ส 1/4"	pcs	4.00
33	Arrestor	GSAR00002	Arrestor/Flashblack arrestor/อุปกรณ์ป้องกันไฟย้อนกลับของชุดตัดออกซิเจน 1/4"	pcs	4.00
34	Axle	INAX00002	Axle/Drive axle of crane wheel/เพลากลางล้อเครน Ø=315mm	pcs	2.00
35	Axle	INAX00003	Axle/Drive axle of crane wheel/เพลากลางล้อเครน Ø=400mm	pcs	2.00
36	Axle	INAX00004	Axle/炉渣吊小车车轮主动轴/เพลากลางล้อ Waste crane	pcs	2.00
37	Bag	GSBA00002	Bag/Garbage bags/ถุงขยะ 910mmx1140mm (36"x45")	pack	159.00
38	Bag	GSBA00005	Bag/Big square bag/ถุงสี่เหลี่ยมขนาดใหญ่ 500kg	pcs	3.00

39	Bag	GSBA00010	Garbage bags/ถุงขยะ 600mmx910mm (28"x36")	pack	143.00
40	Bag	GSBA00011	Bag/white plastic sack / กระสอบปุ๋ยสีขาว 50kg 23"x37"	pcs	300.00
41	Ball valve	GSVA01003	Stainless steel ball valve/บอลวาล์วสแตนเลส 1-1/2"	pcs	10.00
42	Ball valve	GSVA01016	Stainless steel ball valve/บอลวาล์วสแตนเลส 1"	pcs	1.00
43	Ball valve	GSVA01019	PVC ball valve/PVC/บอลวาล์วพีวีซี 1"	pcs	1.00
44	Ball valve	GSVA01025	Brass ball valve/บอลวาล์วทองเหลือง KITZ 1/2"	pcs	2.00
45	Ball valve	GSVA01035	PVC ball valve/บอลวาล์วพีวีซี 1 1/2"	pcs	3.00
46	Ball valve	GSVA01038	Brass ball valve/บอลวาล์วทองเหลืองเกลียวนอก-หางปลา 1/4"x19G	pcs	1.00
47	Ball valve	GSVA01039	Stainless steel electric/Electric actuator valve/ Flange ball valve 2pc SS304 DN25 PN40/ Electric actuator 24VDC Input/Output 4-20mA	pcs	2.00
48	Ball valve	GSVA01040	Ball valve/3-Pcs ball valve stainless 304 1 1/2" Connection butt weld end/บอลวาล์วชนิดสามชิ้นสแตนเลส 304 1000WOG	ea	2.00
49	Ball valve	GSVA01043	High pressure hydraulic ball valve BKH DN25 32L(pipe 1")Pressure 42 Mpa SS304	set	1.00
50	Ball valve	GSVA01047	Ball valve/Ball valve 2PC Size 1-1/4"/บอลวาล์วสแตนเลส	pcs	1.00
51	Ball valve	GSVA01048	Ball valve/Flanged Ball valve 2-PC Size 2"Model:Q41F-25P /บอลวาล์วหน้าแปลน	ea	4.00
52	Ballast	ELBA00001	Ballast/บัลลาสต์ BHM 400/30	set	1.00
53	Ballast	ELBA00004	Ballast/Electronic Ballast/บัลลาสต์อิเล็กทรอนิกส์ EB-C 136 TL-D 220-240 EP+ 36w	pcs	4.00
54	Ballast	ELBA00005	Ballast/บัลลาสต์ PHILIP BHLE400L202TS 400w	ea	2.00
55	Ballast	ELBA00007	Ballast/Electronic ballast/อิเล็กทรอนิกส์ บัลลาสต์ MEGAMAN BF0921 T5 21w	ea	1.00
56	Ballast	ELBA00008	Ballast/Metal halide lamp ballastบัลลาสต์หลอดเมทัลฮาไลด์ 250W BEV400BEC	pcs	6.00
57	Ballast	ELBA00009	Ballast/Metal halide lamp ballastบัลลาสต์หลอดเมทัลฮาไลด์ 400W BEV400BEC	pcs	5.00
58	Base	TUBA00001	Magnetic base MITUTOYO 7010S-10	pcs	1.00
59	Battery	ELBA01002	Battery/Lithium battery/ลิเทียมแบตเตอรี่ SAFT LS 14250 3.6v	pcs	6.00
60	Battery	ELBA01005	Battery/แบตเตอรี่ PANASONIC NEO C	pcs	4.00
61	Battery	ELBA01007	Battery/แบตเตอรี่ YUASA UXH100-12NFR	pcs	2.00
62	Battery	ELBA01008	Battery/แบตเตอรี่ YUASA UXL330-2N	pcs	1.00
63	Battery	ELBA01013	Round battery/ถ่านกระดุม CR2016 3v	pcs	8.00
64	Battery	GSBA01006	Battery/Battery maxell LR44 AG13 Alkaline 1.5V/ถ่านกระดุม	set	4.00
65	Battery	GSBA01007	Battery/Lithium Battery/ถ่านกระดุม CR2450 (3V) (5pcs/pack)	pack	10.00
66	Bearing	GSBE00002	Bearing/ลูกปืน 2218EK	pcs	2.00
67	Bearing	GSBE00003	Bearing/ลูกปืน 313-ZNR	pcs	2.00
68	Bearing	GSBE00004	Bearing/ลูกปืน 6213	pcs	1.00
69	Bearing	GSBE00005	Bearing/ลูกปืน NU313 ECP/C3	pcs	1.00
70	Bearing	GSBE00006	Bearing/ลูกปืน 6314/C3	pcs	3.00
71	Bearing	GSBE00007	Bearing/ลูกปืน NU2313 ECP	pcs	1.00
72	Bearing	GSBE00008	Bearing/ลูกปืน 6319-2Z/C3 95mmx200mmx45mm	pcs	5.00
73	Bearing	GSBE00011	Bearing/ลูกปืน 6208 NR 40mmx80mmx18mm	pcs	4.00
74	Bearing	GSBE00014	Bearing/ลูกปืน 6308ZZE	pcs	1.00
75	Bearing	GSBE00015	Bearing/ลูกปืน 6403	pcs	5.00
76	Bearing	GSBE00016	Bearing/ลูกปืน 6206-2Z	pcs	1.00
77	Bearing	GSBE00017	Bearing/ลูกปืน NJ207 ECP	pcs	2.00
78	Bearing	GSBE00019	Bearing/ลูกปืน 6302/C3	pcs	4.00



79	Bearing	GSBE00020	Bearing/ลูกปืน UCF320	pcs	2.00
80	Bearing	GSBE00023	Bearing/ลูกปืน RN206 ETUC1 408	pcs	6.00
81	Bearing	GSBE00025	Bearing/ลูกปืน 7210BEP	pcs	1.00
82	Bearing	GSBE00026	Bearing/ลูกปืน 51104	pcs	5.00
83	Bearing	GSBE00027	Bearing/ลูกปืน 51105	pcs	5.00
84	Bearing	GSBE00028	Bearing/ลูกปืน 51106	pcs	6.00
85	Bearing	GSBE00029	Bearing/ลูกปืน 51107	pcs	6.00
86	Bearing	GSBE00030	Bearing/ลูกปืน 51108	pcs	8.00
87	Bearing	GSBE00031	Bearing/ลูกปืน 51109	pcs	6.00
88	Bearing	GSBE00032	Bearing/ลูกปืน 511010	pcs	6.00
89	Bearing	GSBE00033	Bearing/ลูกปืน 6305-2RS1	pcs	11.00
90	Bearing	GSBE00034	Bearing/ลูกปืน 6306-2RS1	pcs	4.00
91	Bearing	GSBE00035	Bearing/ลูกปืน 6307-2RS1	pcs	1.00
92	Bearing	GSBE00038	Bearing/ลูกปืน 6310-2RS1	pcs	5.00
93	Bearing	GSBE00039	Bearing/ลูกปืน 6311-2RS1	pcs	6.00
94	Bearing	GSBE00040	Bearing/ลูกปืน 6312-2RS1	pcs	6.00
95	Bearing	GSBE00042	Bearing/ลูกปืน NU1009-M1-C4	pcs	3.00
96	Bearing	GSBE00043	Bearing/ลูกปืน HC7008-E-T-P4S-UL 26ball bearing	pcs	6.00
97	Bearing	GSBE00045	Bearing/ลูกปืน 6302-2RSH	pcs	47.00
98	Bearing	GSBE00047	Bearing/ลูกปืน 6307-2Z	pcs	1.00
99	Bearing	GSBE00048	Bearing/ลูกปืน 6308-2Z	pcs	2.00
100	Bearing	GSBE00049	Bearing/ลูกปืน 6309-2Z/C3	pcs	5.00
101	Bearing	GSBE00050	Bearing/ลูกปืน 6310-2Z	pcs	5.00
102	Bearing	GSBE00052	Bearing/ลูกปืน 22212E	pcs	2.00
103	Bearing	GSBE00053	Bearing/ลูกปืน 627-2Z	pcs	2.00
104	Bearing	GSBE00055	Bearing/ลูกปืน RN307M	pcs	10.00
105	Bearing	GSBE00056	Bearing/ลูกปืน 6403 Groove ball bearing	pcs	4.00
106	Bearing	GSBE00058	Bearing/ลูกปืน K527/K522	pcs	8.00
107	Bearing	GSBE00061	Bearing/ลูกปืน 7211BEP	pcs	1.00
108	Bearing	GSBE00062	Bearing/ลูกปืน 7213 BEP	pcs	1.00
109	Bearing	GSBE00063	Bearing/Bearing + Bearing set/ลูกปืน+ชุดลูกปืน ASAHI UCT310	pcs	2.00
110	Bearing	GSBE00064	Bearing/ลูกปืน 23224	pcs	2.00
111	Bearing	GSBE00065	Bearing/ลูกปืน 22316 CC/C3W33 80mmx170mmx58mm	pcs	4.00
112	Bearing	GSBE00066	Bearing/ลูกปืน 22324 CC/C3W33 120mmx260mmx86mm	pcs	3.00
113	Bearing	GSBE00067	Bearing/ลูกปืน 22320 CC/C3W33 100mmx215mmx73mm	pcs	3.00
114	Bearing	GSBE00068	Bearing/ลูกปืน 6210/C3 50mmx90mmx20mm	pcs	9.00
115	Bearing	GSBE00069	Bearing/ลูกปืน 6405/C3	pcs	4.00
116	Bearing	GSBE00070	Bearing/ลูกปืน NU308 ECP	pcs	1.00
117	Bearing	GSBE00071	Bearing/ลูกปืน 7308 BEP	pcs	1.00
118	Bearing	GSBE00074	Bearing/ลูกปืน 6205-2RS1/C3	pcs	11.00
119	Bearing	GSBE00075	Bearing/ลูกปืน 6307	pcs	6.00
120	Bearing	GSBE00076	Bearing/ลูกปืน 22311CC/W33	pcs	2.00
121	Bearing	GSBE00077	Bearing/ลูกปืน 22314CC/W33	pcs	2.00
122	Bearing	GSBE00078	Bearing/ลูกปืน 22319CC/W33	pcs	2.00
123	Bearing	GSBE00079	Bearing/ลูกปืน 22230CC/W33	pcs	2.00

124	Bearing	GSBE00081	Bearing/ลูกปืน 6317/C3	pcs	12.00
125	Bearing	GSBE00082	Bearing/ลูกปืน 6212/C3	pcs	4.00
126	Bearing	GSBE00084	Bearing/ลูกปืน GE-45 ES-2RS	pcs	3.00
127	Bearing	GSBE00085	Bearing/ลูกปืน 6313-2Z	pcs	5.00
128	Bearing	GSBE00086	Bearing/ลูกปืน 6001-2Z	pcs	4.00
129	Bearing	GSBE00087	Bearing/ลูกปืน 6315	pcs	4.00
130	Bearing	GSBE00088	Bearing/ลูกปืน 6313/C3	pcs	7.00
131	Bearing	GSBE00089	Bearing/ลูกปืน NU2217 ECP	pcs	2.00
132	Bearing	GSBE00090	Bearing/ลูกปืน NU211 ECP	pcs	2.00
133	Bearing	GSBE00091	Bearing/ลูกปืน NU2212 ECP	pcs	3.00
134	Bearing	GSBE00093	Bearing/ลูกปืน NU318 ECP	pcs	3.00
135	Bearing	GSBE00095	Bearing/ลูกปืน 6316/C3	pcs	6.00
136	Bearing	GSBE00096	Bearing/ลูกปืน 6322/C3	pcs	6.00
137	Bearing	GSBE00101	Bearing/ลูกปืน 30318J2 90mmx190mmx46.5mm	pcs	3.00
138	Bearing	GSBE00102	Bearing/ลูกปืน 32313J2/Q 65mmx140mmx51mm	pcs	4.00
139	Bearing	GSBE00103	Bearing/ลูกปืน 32310J2/Q 50mmx110mmx42.5mm	pcs	4.00
140	Bearing	GSBE00104	Bearing/ลูกปืน RN206M 502206 30x53.5x16mm	pcs	6.00
141	Bearing	GSBE00105	Bearing/ลูกปืน 61800-2Z	pcs	6.00
142	Bearing	GSBE00106	Bearing/ลูกปืน 6319/C3 95mmx200mmx45mm	pcs	8.00
143	Bearing	GSBE00107	Bearing/ลูกปืน 6312/C3	pcs	8.00
144	Bearing	GSBE00108	Bearing/ลูกปืน 6316/C4	pcs	7.00
145	Bearing	GSBE00109	Bearing/ลูกปืน 6311/C3	pcs	5.00
146	Bearing	GSBE00110	Bearing/ลูกปืน QJ 212 N2PHAS/C2L	pcs	3.00
147	Bearing	GSBE00111	Bearing/ลูกปืน 32318 J2	pcs	2.00
148	Bearing	GSBE00112	Bearing/ลูกปืน RN309	pcs	3.00
149	Bearing	GSBE00113	Bearing/ลูกปืน 22218CAK/W33	pcs	2.00
150	Bearing	GSBE00114	Bearing/ลูกปืน 22215CAK/W33	pcs	2.00
151	Bearing	GSBE00116	Bearing/ลูกปืน 6209-2RS/C3	pcs	6.00
152	Bearing	GSBE00117	Bearing/ลูกปืน GE50 ES-2RS(5207 A-2RS1/C3)	pcs	12.00
153	Bearing	GSBE00118	Bearing/ลูกปืน 6202-2RS1/C3	pcs	32.00
154	Bearing	GSBE00119	Bearing/ลูกปืน 6406	pcs	2.00
155	Bearing	GSBE00120	Bearing/ลูกปืน 6217N (Groove snap ring)	pcs	3.00
156	Bearing	GSBE00121	Bearing/ลูกปืน 6218	pcs	3.00
157	Bearing	GSBE00122	Bearing/ลูกปืน RN312M (Cage)	pcs	3.00
158	Bearing	GSBE00123	Bearing/ลูกปืน 6311-2RS1/C3	pcs	3.00
159	Bearing	GSBE00127	Bearing/ลูกปืน 6308-2Z/C3	ea	9.00
160	Bearing	GSBE00128	Bearing/ลูกปืน 6310-2Z/C3	ea	9.00
161	Bearing	GSBE00129	Bearing/ลูกปืน 6306-2Z/C3	ea	6.00
162	Bearing	GSBE00130	Bearing/ลูกปืน 6309-2RS1/C3	pcs	3.00
163	Bearing	GSBE00131	Bearing/ลูกปืน 3207A-2RS1/C3	pcs	6.00
164	Bearing	GSBE00132	Bearing/ลูกปืน 61901-2Z	ea	16.00
165	Bearing	ACBE00001	Bearing/Fan bearing/ลูกปืนพัดลมแอร์ FH30NUV2S/4P A04079 (C1-11)	pcs	26.00
166	Bearing	GSBE00133	Bearing/ลูกปืน/4-Bolt flange unit FYH UC208 Ø1-1/2 inch	ea	2.00
167	Bearing	GSBE00134	Bearing/ลูกปืน/2-Bolt flange unit FYH UC208 Ø1-1/2 inch	ea	2.00
168	Bearing	GSBE00136	Bearing/ลูกปืน 6210-2Z 50mmx90mmx20mm	ea	6.00

169	Bearing	GSBE00137	Bearing/ลูกปืน 6205-2Z 2mmx52mmx15mm	ea	5.00
170	Bearing	GSBE00138	Bearing/ลูกปืน 6305-ZZ	ea	10.00
171	Bearing	GSBE00139	Bearing/Plummer block bearing/เสื้อตั้บลูกปืน+ลูกปืน/SHE 515-612	ea	2.00
172	Bearing	FLBE00002	Bearing/ลูกปืน/UCT213 C3.HT Shaft 720mm. Dia 65mm.	set	2.00
173	Bearing	GSBE00144	Bearing/ลูกปืน 5207 35mmx72mmx27mm	ea	6.00
174	Bearing	GSBE00145	Bearing/ลูกปืน 6215/C3 75mmx130mmx25mm	pcs	5.00
175	Bearing	FLBE00003	Bearing/Bearing 4-bolt flange unit/ลูกปืนตักดาแบบหน้าแปลน4รูชนิดน๊อต UCF 212 C3.HT Ø=60mm	pcs	2.00
176	Bearing	FLBE00004	Bearing/ลูกปืน 6214-2RSI/C3 70mmx124mmx24mm	pcs	6.00
177	Bearing	GSBE00155	Bearing/Bearing 4-bolt flange unit/ลูกปืนตักดาแบบหน้าแปลน4รูชนิดน๊อต UCF 211-32 C3 HT	pcs	4.00
178	Bearing	GSBE00156	Bearing/Pillow block mounted bearing 2-bolt unit UCPE 209 C3 HT	pcs	10.00
179	Bearing	GSBE00157	Bearing/Pillow block mounted bearing 2-bolt unit UCPE 208-24 C3 HT	pcs	4.00
180	Bearing	GSBE00158	Bearing/Pillow block mounted bearing 2-bolt unit UCPE 215 C3 HT	pcs	2.00
181	Bearing	GSBE00159	Bearing/Bearing take up unit UCT 211-32 C3 HT	pcs	2.00
182	Bearing	GSBE00160	Bearing/Bearing take up unit UCT 208-24 C3 HT	pcs	2.00
183	Bearing	GSBE00161	Bearing/ลูกปืน 22215 EX.K.C3 75x130mmx31mm	pcs	2.00
184	Bearing	GSBE00162	Bearing/ลูกปืน 6414/C3	pcs	2.00
185	Bearing	GSBE00163	Bearing/ลูกปืน SKF NU322 ECP/C3	pcs	2.00
186	Bearing	GSBE00164	Bearing/ลูกปืน FORLANGA 22324 EC.C3 120mmx260mmx86mm	pcs	1.00
187	Bearing	GSBE00165	Bearing/ลูกปืน FORLANGA 22320 EX.C3 100mmx215mmx73mm	pcs	2.00
188	Bearing	GSBE00166	Bearing/ลูกปืน NSK 2218K 90mmx160mmx40mm	pcs	6.00
189	Bearing	GSBE00167	Bearing/ลูกปืน FORLANGA 6319/C3	pcs	3.00
190	Bearing	GSBE00168	Bearing/ลูกปืน FORLANGA 6414	pcs	6.00
191	Bearing	GSBE00169	Bearing/ลูกปืน 6018-2Z/C3 90mmx140mmx24mm	pcs	6.00
192	Bearing	GSBE00170	Bearing/ลูกปืน 6208/C3 40mmx80mmx18mm	pcs	4.00
193	Bearing	GSBE00171	Bearing/ลูกปืน 6203-2RSH/C3 17mmx40mmx12mm	pcs	8.00
194	Bearing	GSBE00172	Double row eccentric bearing/ลูกปืนประหลาด 100752904 ID=22mm OD=53.5mm L=32mm	pcs	8.00
195	Bearing	TUBE00003	Thrust bearing pad/ตั้บลูกปืนประกักับเพลา N6-3.80 K1531-2# 8pcs/set	pcs	2.00
196	Bearing	GSBE00174	Double row eccentric bearing/ลูกปืนประหลาด 70752904 ID=22mm OD=53.5mm L=32mm	pcs	6.00
197	Bearing	GSBE00175	Bearing/ลูกปืน 6205-Z 25mmx52mmx15mm	ea	4.00
198	Bearing	GSBE00176	Bearing/ลูกปืน SKF 6211 C3	ea	4.00
199	Bearing	GSBE00177	Bearing/ลูกปืน UCF 205-16	ea	4.00
200	Bearing	TUBE00004	Casing Bearing 汽轮机轴承 Drawing number图号 : 263-303	set	1.00
201	Bearing	TUBE00005	Bearing/ลูกปืน SKF 7312 BECBP	ea	4.00
202	Bearing	GSBE00178	Bearing/ลูกปืน 7310BEP	ea	1.00
203	Bearing	FLBE00005	Bearing/ลูกปืน NTN 4T529-522 ID 50.8mm x OD 101.6mm X T=34.92mm	ea	4.00
204	Bearing	CRBE00001	Bearing/Tapered Roller Bearing/ลูกปืน HR30308J NSK 40 x 90 x 25.25 mm	ea	4.00
205	Bearing	CRBE00002	Bearing/Tapered Roller Bearing/ลูกปืน HR30306J NSK 30 x 72 x 20.75 mm	ea	4.00
206	Bearing	GSBE00179	Bearing/ลูกปืน SKF 6205-2RSH	ea	5.00
207	Bearing	GSBE00180	Bearing/ลูกปืน 32310 A Rollway	ea	1.00
208	Bearing	GSBE00181	Bearing/ลูกปืน 30322 JR KOYO	ea	1.00
209	Bearing	GSBE00183	Bearing/ลูกปืน 6304 2RS C3 EMQ Rollway	ea	12.00

210	Bearing	GSBE00184	Bearing/SKF6002Z	pcs	4.00
211	Bearing	GSBE00186	Bearing/SKF6000Z	pcs	3.00
212	Bearing	GSBE00187	Bearing/ลูกปืน 32318 A Rollway (USA)	ea	1.00
213	Bearing	GSBE00189	Bearing/Double-Row Angular Contact Ball Bearing 5307 NSK Size : 35x80x34.9mm/ตลับลูกปืนเม็ดกลมสัมผัสเชิงมุมสองแถว	ea	6.00
214	Bearing	GSBE00190	Bearing/ลูกปืน 6207ZNR	ea	2.00
215	Bearing	GSBE00193	Bearing/เบร้งข้อต่อ/CODE : 90FSF130CG140,item : DT72035-17	pcs	7.00
216	Bearing	GSBE00194	Bearing/ลูกปืน 6014Z NSK Deep Groove	pcs	2.00
217	Bearing	CRBE00003	Bearing/Tapered Roller Bearing/ตลับลูกปืนเคเปอร์ 30207 SKF	pcs	1.00
218	Bearing	GSBE00199	Bearing/ตลับลูกปืน 6008-2RS1 ขนาด 40mmx68mmx15mm ขี้อ SKF	pcs	4.00
219	Bearing	GSBE00200	Bearing/ลูกปืน 6216 2RS1	pcs	3.00
220	Bearing	GSBE00201	Bearing/ลูกปืน RN219	pcs	2.00
221	Bearing	GSBE00202	Bearing/ลูกปืนขี้อ SKF 6407	pcs	2.00
222	Bearing	GSBE00203	Bearing/ลูกปืนขี้อ SKF 6209E	pcs	2.00
223	Bearing Ball	INBE01001	Bearing ball/Steel bearing ball/เม็ดลูกปืนเหล็ก TFG RB41.275mm/G20 Ø=40mm	pcs	3.00
224	Bell	ELBE00001	Bell/警铃/Red electric bell/กระดิ่งเตือนภัย	set	1.00
225	Bell	ELBE00002	Double alarm siren/ไซเรนเตือนครน :220V 150dB	ea	1.00
226	Belt	GSBE01001	Belt/Safety belt/เข็มขัดนิรภัยครึ่งตัวตะขอใหญ่/W737B Half-Length big hook	pcs	1.00
227	Bit tools	GSBI00003	Bit tools/Concrete drill bit/ดอกสว่านเจาะคอนกรีตก้านเหล็ก M28x550mm.	pcs	1.00
228	Bit tools	GSBI00042	Bit tools/Steel drill bit 16mm HSS/ดอกสว่านเจาะเหล็ก Size 16mm.HSS ก้านลด 1/2"MEXCO	pcs	1.00
229	Bit tools	GSBI00047	Bit tools/Drill chuck/เมสเกลียว : 1/2"-20UNF Chuck:1/2นิ้ว ช่วงหนีบ 2-13mm	pcs	1.00
230	Bit tools	GSBI00052	Bit tools/Magnetic Block hexagon / ลูกบล็อคมแม่เหล็ก M5 8x50mm.	pcs	9.00
231	Bit tools	GSBI00053	Bit tools/Drill bit set / ชุดดอกสว่าน+ไขควง 33 ชิ้น Bosch	set	1.00
232	Bit tools	GSBI00055	Bit tools/Electric impact wrench brushless hexagonal/ประแจกระแทกไฟฟ้าไร้แปรง ถ่าน หกเหลี่ยม ขนาด1/4นิ้ว 18V	pcs	1.00
233	Bit tools	GSBI00065	Bit tools/Stainless steel drill bit/ดอกสว่านเจาะสแตนเลส SUTTON 3mm.	pcs	10.00
234	Blade	INBL00001	Blade/Shearing knife blade(Sliding/plate)剪切刀刀片/ใบมีดตัด	pcs	2.00
235	Blade	GSBL00001	Blade/The blade groove machine/ใบมีดปาดท่อ/Model::J1P-GXZ-63H WD12x12	pcs	24.00
236	Blower	ELBL00002	Side channel blower/พัดลมดูด 3 สาย NORVAX NVT-400 380V 4kW	pcs	1.00
237	Blower	ACBO01001	Blower Model : FHC42NUV2S Daikin P/N 0946043/ใบพัดลมคอยล์เย็นแอร์ 4 ทิศทาง	pcs	1.00
238	Board	ELBO00001	Board/Main board/แผงวงจรไฟฟ้า/RCS-9268CN-DC	pcs	1.00
239	Board	ELBO00002	Board/Main board/控制主板 (空压机) /แผงวงจรไฟฟ้า/PCB0001, 2108100179	set	1.00
240	Board	ELBO00003	Board/Day job board circuit board/天伯执行器电路板/แผงวงจรไฟฟ้า	set	1.00
241	Board	ELBO00006	Board/Power distribution board/电源分配板/แผงวงจรไฟฟ้า/BM-125	set	1.00
242	Board	ACBO00001	Board/Printed circuit/แผงวงจร/Part No:4009422L Spec:FTE24NV2S (3F015308-2)	pcs	2.00
243	Board	ACBO00002	Board/Printcircuit control/แผงวงจรควบคุม/#1702082, 3PN07099-1: FH36NUV1	pcs	7.00
244	Board	ELBO00007	Board/A Generator protection A RCS-985SS : CJ VCAC01C-CT5A-RCS-985SS	set	1.00
245	Board	ELBO00008	Board/B Generator protection B RCS-985SS : CJ VCAC01C-CT5A-RCS-985RS	set	1.00
246	Board	ELBO00009	Board/B Generator protection B RCS-985SS : CJXN NR2404A	set	1.00
247	Board	ELBO00010	Board/B Generator protection B RCS-985SS : CJ VCPWR01G-IN220V	set	1.00
248	Board	ELBO00011	Board/B Generator protection B RCS-985SS : CJ NR2690A	set	1.00

249	Board	ELBO00012	Board/B Generator protection B RCS-985SS : CJ NR2691A	set	1.00
250	Board	ELBO00013	Board/B Generator protection B RCS-985SS : CJ NR2660C	set	1.00
251	Board	ELBO00014	Board/B Generator protection B RCS-985SS : CJXN PJCPU13C-2TP-985TS	set	1.00
252	Board	BOBO01002	Ceramic fiber board/แผ่นเซรามิกไฟเบอร์ Temp:1260C 600mmx900mm T=50mm	pcs	80.00
253	Board	ACBO00003	Board/Printed circuit/แผงวงจร/Part No:4000843L Spec:FTE24NV2S (3P224121-1)	set	3.00
254	Board	ACBO00004	Board/Board Model : FHC42NUV2S/4019006 บอร์ดคอยล์เย็น แอร์ 4 ทิศทาง	set	2.00
255	Board	ELBO00016	Control board of valve controller to match ZKZI-1005/บอร์ด ชุดควบคุมวาล์ว	ea	4.00
256	Board	ELBO00017	Controller board Use for Quarter-turn actuator Model :GAMX-2KP "BERNARD"/บอร์ดสั่งงานควบคุมวาล์วลมได้เตา	ea	5.00
257	Board	BOBO01003	Ceramic fiber board/แผ่นเซรามิกไฟเบอร์ Temp:1260C 610mmx3600mm T=50mm	roll	47.00
258	Bolt	INBO00001	Bolt/น็อตตัวผู้ HD-57-93	pcs	11.00
259	Bolt	TUBO00001	Bolt/น็อตตัวผู้ CM76x4.0x280	pcs	7.00
260	Bolt	TUBO00002	Bolt/น็อตตัวผู้ AM36x3.0x100	pcs	13.00
261	Bolt	TUBO00003	Bolt/น็อตตัวผู้ AM36x3.0x140	pcs	6.00
262	Bolt	GSBO00001	Hexagon head drilling screw + rubber washer/สกรูปลายส่วนหัวหกเหลี่ยม + ยางรอง #10-16x2"	pcs	340.00
263	Bolt	GSBO00006	Full thread steel bolt/น็อตตัวผู้เหล็กเกลียวตลอด M10x1.5x80	pcs	74.00
264	Bolt	GSBO00007	Full thread steel bolt/น็อตตัวผู้เหล็กเกลียวตลอด M10x1.5x100	pcs	50.00
265	Bolt	GSBO00010	Full thread steel bolt/น็อตตัวผู้เหล็กเกลียวตลอด M12x1.75x80	pcs	90.00
266	Bolt	GSBO00011	Full thread steel bolt/น็อตตัวผู้เหล็กเกลียวตลอด M12x1.75x100	pcs	50.00
267	Bolt	GSBO00015	Full thread steel bolt/น็อตตัวผู้เหล็กเกลียวตลอด M14x2.0x100	pcs	56.00
268	Bolt	GSBO00018	Full thread steel bolt/น็อตตัวผู้เหล็กเกลียวตลอด M16x2.0x100	pcs	40.00
269	Bolt	GSBO00021	Full thread steel bolt/น็อตตัวผู้เหล็กเกลียวตลอด M18x2.5x100	pcs	25.00
270	Bolt	GSBO00023	Full thread steel bolt/น็อตตัวผู้เหล็กเกลียวตลอด M16x2.0x160	pcs	50.00
271	Bolt	GSBO00024	Full thread steel bolt/น็อตตัวผู้เหล็กเกลียวตลอด M18x2.5x120	pcs	8.00
272	Bolt	GSBO00025	Full thread steel bolt/น็อตตัวผู้เหล็กเกลียวตลอด M18x2.5x160	pcs	11.00
273	Bolt	GSBO00030	Full thread steel bolt/น็อตตัวผู้เหล็กเกลียวตลอด M27x100	pcs	30.00
274	Bolt	GSBO00036	Haft thread black steel bolt/น็อตตัวผู้เหล็กมิลดำเกลียวครึ่ง M24x3.0x100 Class8.8	pcs	3.00
275	Bolt	GSBO00038	Bolt set/สกรู+น็อต/M16x120mm.	pcs	32.00
276	Bolt	GSBO00041	Bolt/Bolt Size M16 x 40 mm./สกรูพร้อมน็อต M16 x 40 มม.	set	56.00
277	Bolt	GSBO00043	Full thread black steel bolt/น็อตตัวผู้เหล็กมิลดำเกลียวตลอด M12x1.75x20 Class8.8	pcs	12.00
278	Bolt	GSBO00045	Full thread black steel bolt/น็อตตัวผู้เหล็กมิลดำเกลียวตลอด M14x2.0x150 Class8.8	ea	40.00
279	Bolt	GSBO00046	Bolt/Hex head bolt/สกรูน็อตหัวหกเหลี่ยมเกลียวตลอด+ตัวเมีย+แหวนอีแปะ/ M22x80x2.5mm.	set	133.00
280	Bolt	GSBO00047	Full thread black steel bolt/น็อตตัวผู้เหล็กมิลดำเกลียวตลอด M8x1.25x25 Class 8.8	ea	11.00
281	Bolt	GSBO00049	Full thread black steel bolt/น็อตตัวผู้เหล็กมิลดำเกลียวตลอด M24x3.0x130 Class 8.8	pcs	2.00
282	Bolt	INBO00005	Bolt/Bolt + Nut + Washer/น็อตตัวผู้ + น็อตตัวเมีย + แหวนอีแปะ Class10.5 M16x2.0x45mm Thread L=35mm	set	60.00
283	Bolt	INBO00007	Bolt/น็อตตัวผู้ GB/T5783 Material:A2-70 M12x30	pcs	20.00
284	Bolt	GSBO00051	Full thread black steel bolt/น็อตตัวผู้เหล็กมิลดำเกลียวตลอด M30x3.5x150 Class8.8	pcs	30.00
285	Bolt	GSBO00052	Full thread black steel bolt/น็อตตัวผู้เหล็กมิลดำเกลียวตลอด M30x3.5x100 Class8.8	pcs	20.00
286	Bolt	GSBO00053	Full thread black steel bolt/น็อตตัวผู้เหล็กมิลดำเกลียวตลอด M14x2.0x50 Class8.8	pcs	103.00
287	Bolt	GSBO00054	Full thread black steel bolt/น็อตตัวผู้เหล็กมิลดำเกลียวตลอด M16x2.0x80 Class8.8	pcs	40.00
288	Bolt	GSBO00056	Full thread black steel bolt/น็อตตัวผู้เหล็กมิลดำเกลียวตลอด M8x1.25x30 Class8.8	pcs	20.00

289	Bolt	GSBO00057	Full thread black steel bolt/น็อตตัวผู้เหล็กมิลด้าเกลียวตลอด M8x1.25x50 Class8.8	pcs	80.00
290	Bolt	GSBO00058	Full thread black steel bolt/น็อตตัวผู้เหล็กมิลด้าเกลียวตลอด M10x1.5x50 Class8.8	pcs	56.00
291	Bolt	GSBO00059	Full thread black steel bolt/น็อตตัวผู้เหล็กมิลด้าเกลียวตลอด M12x1.75x30 Class8.8	pcs	45.00
292	Bolt	GSBO00060	Full thread black steel bolt/น็อตตัวผู้เหล็กมิลด้าเกลียวตลอด M12x1.75x50 Class8.8	pcs	41.00
293	Bolt	GSBO00061	Full thread black steel bolt/น็อตตัวผู้เหล็กมิลด้าเกลียวตลอด M14x2.0x30 Class8.8	pcs	95.00
294	Bolt	GSBO00062	Half thread balck steel bolt/น็อตตัวผู้เหล็กมิลด้าเกลียวครึ่ง M18x2.5x80 Class8.8	pcs	97.00
295	Bolt	AIBO00001	Bolt Part Code : 2605270430	ea	4.00
296	Bolt	INBO00009	Bolt /น็อตตัวผู้ M16X50	ea	200.00
297	Bolt	GSBO00069	Bolt/Hex head screw mill black class8.8/สกรูหัวหกเหลี่ยมมิลด้า M24x3xL=140 b=60 S=36 เกลียวไม่ตลอด	set	9.00
298	Bolt	GSBO00070	Bolt/Screw stanless / สกรูเหลี่ยมสแตนเลส M8x30+Nut stanless/ หัวน็อตสแตนเลส M8	pcs	30.00
299	Bolt	GSBO00072	Bolt/Stainless steel male nut+female nut/น็อตตัวผู้สแตนเลสเกลียวตลอด+น็อตตัวเมีย M20x2.5xL70mm.	set	16.00
300	Bolt	GSBO00073	Bolt/Hex head screw mill black+Nut/สกรูมิลด้าหัวหกเหลี่ยม+น็อต M20x2.5x60mm.Class 8.8	set	16.00
301	Bolt	GSBO00074	Bolt/Hex head screw full thread/สกรูเหลี่ยมด้าแข็ง เกลียวตลอด+หัวน็อต M20x2.5x150	set	20.00
302	Bolt set	GSBO03004	Full thread steel bolt + nut/น็อตตัวผู้เกลียวตลอด + น็อตตัวเมีย M16x50mm	pcs	43.00
303	Bolt set	GSBO03005	Full thread steel bolt + nut/น็อตตัวผู้เกลียวตลอด + น็อตตัวเมีย M18x60mm	pcs	50.00
304	Bolt set	INBO01002	Full thread stainless steel bolt + washer + spring/น็อตตัวผู้เหล็กแอสเลสเกลียวตลอด + แหวนอีแปะ + แหวนสปริง M16x2.0x60 Class A2-7	pcs	17.00
305	Bolt set	GSBO03007	Full thread stainless steel bolt + nut+ washer/น็อตตัวผู้เหล็กแอสเลสเกลียวตลอด + น็อตตัวเมีย +แหวนอีแปะ M12x1.75x40	pcs	1.00
306	Bolt set	GSBO03008	Full thread black steel bolt + nut/น็อตตัวผู้เหล็กมิลด้าเกลียวตลอด + น็อตตัวเมีย M14x2.0x80 Class8.8	pcs	40.00
307	Bolt set	WABO00001	Full thread stainless steel hex bolt + washer (2ea) + hex nut /น็อตตัวผู้สแตนเลสเกลียวตลอด +แหวนอีแปะ(2ตัว)+น็อตตัวเมีย M24x3.0xL110 mm.	set	10.00
308	Bolt set	WABO00002	Full thread stainless steel hex bolt + washer (2ea) + hex nut /น็อตตัวผู้สแตนเลสเกลียวตลอด +แหวนอีแปะ(2ตัว)+น็อตตัวเมีย M27x3.0xL110 mm.	set	17.00
309	Bolt set	GSBO03020	Bolt set/Hex head bolt M22xL220 Helf thread + Hex nut M22x2.5 + Spring washer + Flat washer Class 8.8	set	25.00
310	Bolt set	GSBO03021	Bolt set/HexScrew Stainless 304/สกรูน็อตหัวหกเหลี่ยมเกลียวตลอดสแตนเลส+ตัวเมีย+แหวนอีแปะ/M16x2.0x45mm.	set	13.00
311	Bolt set	GSBO03022	Bolt set/HexScrew Stainless 304/สกรูน็อตหัวหกเหลี่ยมเกลียวตลอดสแตนเลส+ตัวเมีย+แหวนอีแปะ/M12x1.75x35mm.	set	35.00
312	Bolt set	GSBO03023	Bolt set/HexScrew Stainless 304/สกรูน็อตหัวหกเหลี่ยมเกลียวตลอดสแตนเลส+ตัวเมีย+แหวนอีแปะ/M18x2.5x120mm.	set	1.00
313	Bolt set	GSBO03026	Bolt set/Hex head bolt M20x2.5xL220mm Helf thread + Hex nut M20x2.5 + Spring washer + Flat washer Class 8.8	set	1.00
314	Bolt set	GSBO03031	Bolt set/Stainless steel Hex head cap screw full thread bolts + washer + nut M12 x 1.75 x 50mm เกลียวตลอด	set	5.00
315	Bolt set	GSBO03032	Bolt set/Stainless steel hex head bolt + nut + spring washer + washer M10 x 1.5 x L=50mm (Full thread)	set	20.00

316	Bolt set	WABO00003	Bolt set/Full thread stainless steel bolt + 2 washer + 1 Spring + nut M16x2xL=75mm Class A4-70 316/น็อตตัวผู้สแตนเลสเกลียวตลอด + แหวนอีแปะ 2 ตัว + แหวนสปริง + น็อตตัวเมีย	set	5.00
317	Bolt set	WABO00004	Bolt set/Full thread stainless steel bolt + 2 washer + 1 Spring + nut M16x2xL=60mm Class A4-70 316/น็อตตัวผู้สแตนเลสเกลียวตลอด + แหวนอีแปะ 2 ตัว + แหวนสปริง + น็อตตัวเมีย	set	2.00
318	Bolt set	GSBO03033	Bolt set/Screw M6x1.0xL=50mm/สกรูมิลด้า M16x50 (1.0) เกลียวครึ่ง+Nut Class 8.8/หัวน็อตมิลด้า M6 (1.0) ขอบ 10	set	272.00
319	Bolt set	GSBO03034	Bolt set/Black square head screw+washer+nut+spring/สกรูหัวเหลี่ยมมิลด้าเกลียวครึ่ง+แหวนอีแปะ+น็อตตัวเมีย+แหวนสปริง M24x3.0xL=120mm.Class 8.8	set	9.00
320	Bolt set	GSBO03035	Full thread stainless steel bolt + nut+ washer/น็อตหัวหกเหลี่ยมสแตนเลสเกลียวตลอด + น็อตตัวเมีย +แหวนอีแปะ M16x2.0x70	pcs	3.00
321	Bolt set	GSBO03036	Full thread stainless steel bolt + nut+ washer/น็อตหัวหกเหลี่ยมสแตนเลสเกลียวตลอด + น็อตตัวเมีย +แหวนอีแปะ M20x2.5x90	pcs	7.00
322	Bolt set	GSBO03037	Bolt set/Hex head cap screw full thread bolts/สกรูหัวเหลี่ยมมิลด้าเกลียวตลอด + หัวน็อตมิลด้า+แหวนอีแปะ+แหวนสปริง M20x70 Class 8.8	set	50.00
323	Bolt set	GSBO03038	Bolt set/Hex bolt with nut stainless steel M8/ชุดโบลท์หัวหกเหลี่ยมสแตนเลสพร้อมน็อต โบลท์ 1ตัว + น็อต 1ตัว +แหวนอีแปะ 2ตัว M8x1.25x100mm.	set	100.00
324	Bolt set	GSBO03039	Bolt set/Full thread black steel bolt+Nut/น็อตตัวผู้เหล็กมิลด้าเกลียวตลอด+น็อตตัวเมีย+แหวนอีแปะ M18x2.5x90 Class 8.8	set	288.00
325	Boots	ELBO02001	Boots/High electric insulated boots/รองเท้าบูทฉนวนไฟฟ้าแรงสูง #34 (L=210mm) 35KV	couple	1.00
326	Box	ELBO01002	Box/Electric contact water level power control box/กล่องคอนโทรลระบบไฟของ Water Level	set	2.00
327	Box	ELBO01005	Box/Steel panel/ตู้คอนโทรลเหล็ก 280mmx350mmx150mm	ea	1.00
328	Box	ELBO01008	Box/Junction box/กล่องพักสายแบบกันน้ำ 50mmx100mm (2"x4")	pcs	31.00
329	Box	ELBO01009	Box/Junction box/กล่องพักสายแบบกันน้ำ 100mmx100mm (4"x4")	pcs	27.00
330	Box	ELBO01012	Stainless steel panel/ตู้คอนโทรลเหล็กสแตนเลส 380mmx120mmx600mm T=1.5mm	pcs	1.00
331	Box	ELBO01014	Plastic wall box/กล่องพลาสติกชนิดผนังลอย NANO 403-1 50mmx100mm (2"x4")	pcs	11.00
332	Box	ELBO01018	Load center panel square D 30 hole QO3-100EZ30G/SN by Schneider/ตู้โหลดเซ็นเตอร์ 30 ช่อง	ea	1.00
333	Box	ELBO01019	Plastic box / ตู้พลาสติกกันน้ำมีหลังคา NANO-103W Size:324x414x170 mm.	ea	2.00
334	Brake	ELBR00001	Brake/Hydraulic brake cylinder/เบรก/Hydraulic brake cylinder ED-80/6	pcs	1.00
335	Brake	INBR00001	Brake/Spacer shim/垫/ผ้าเบรกเบรค	pcs	1.00
336	Brake	INBR00002	Brake/Brake pad/垃圾吊刹车片/ผ้าเบรก Waste crene/YW315-E500	pcs	1.00
337	Brake	INBR00004	Brake/Internal contracting brake device/炉渣吊提升抱闸装置总成/เบรกเบรค/YW315 E500/อะไหล่ Waste crane	pcs	1.00
338	Breaker	ELBR01001	Breaker/เบรกเกอร์ GV3P40	pcs	1.00
339	Breaker	ELBR01002	Breaker/เบรกเกอร์ GV2ME32	pcs	1.00
340	Breaker	ELBR01003	Breaker/เบรกเกอร์ GV2ME22	pcs	1.00
341	Breaker	ELBR01005	Breaker/เบรกเกอร์ GV2ME16	pcs	4.00
342	Breaker	ELBR01006	Breaker/เบรกเกอร์ GV2ME10	pcs	2.00
343	Breaker	ELBR01007	Breaker/เบรกเกอร์ GV2ME08	pcs	9.00

344	Breaker	ELBR01011	Breaker/เบรกเกอร์ GV2ME05	pcs	2.00
345	Breaker	ELBR01008	Breaker/เบรกเกอร์ GV2ME04	pcs	2.00
346	Breaker	ELBR01012	Breaker/Breaker/เบรกเกอร์ SIEMENS 3VT1706-2DA36	pcs	2.00
347	Breaker	ELBR01013	Breaker/Circuit breaker/เบรกเกอร์ NS800N	set	1.00
348	Breaker	ELBR01014	Breaker/Breaker block/垃圾吊大车刹车片/เบรกเกอร์	set	1.00
349	Breaker	ELBR01009	Breaker/เบรกเกอร์ GV2ME14	pcs	5.00
350	Breaker	ELBR01015	Breaker/Circuit breaker MZ202	set	4.00
351	Breaker	ELBR01017	Breaker/Circuit breaker/เบรกเกอร์ SCHNEIDER 4pole 32A	ea	4.00
352	Breaker	ELBR01018	Breaker/Circuit breaker/เบรกเกอร์ SCHNEIDER 4pole 63A	ea	5.00
353	Breaker	ELBR01020	Breaker/Leakage circuit breaker/เบรกเกอร์ป้องกันไฟดูด ABB 2pole (L+N) 6A	ea	4.00
354	Breaker	ELBR01021	Breaker/Leakage circuit breaker/เบรกเกอร์ป้องกันไฟดูด ABB 2pole (L+N) 10A	ea	6.00
355	Breaker	ELBR01022	Breaker/Leakage circuit breaker/เบรกเกอร์ป้องกันไฟดูด ABB 2pole (L+N) 20A	ea	2.00
356	Breaker	ELBR01023	Breaker/Leakage circuit breaker/เบรกเกอร์ป้องกันไฟดูด ABB 2pole (L+N) 32A	ea	5.00
357	Breaker	ELBR01026	Breaker/breaker/เบรกเกอร์ SCHNEIDER 2pole 10A	ea	13.00
358	Breaker	ELBR01027	Breaker/breaker/เบรกเกอร์ SCHNEIDER 2pole 16A	ea	10.00
359	Breaker	ELBR01028	Breaker/breaker/เบรกเกอร์ SCHNEIDER 2pole 32A	ea	11.00
360	Breaker	ELBR01029	Breaker/breaker/เบรกเกอร์ SCHNEIDER 3pole 10A	ea	12.00
361	Breaker	ELBR01030	Breaker/breaker/เบรกเกอร์ SCHNEIDER 3pole 16A	ea	10.00
362	Breaker	ELBR01031	Breaker/breaker/เบรกเกอร์ SCHNEIDER 3pole 40A	ea	6.00
363	Breaker	ACBR00002	Breaker/เบรกเกอร์ ABB MCB Unipolar SH201-C10 10A	pcs	1.00
364	Breaker	ELBR01033	Breaker 1 pole 16A : Schneider QO116VSC6T/เบรกเกอร์ 1 ขั้ว 16 แอมป์	ea	9.00
365	Breaker	ELBR01034	Breaker 1 pole 20A : Schneider QO120VSC6T/เบรกเกอร์ 1 ขั้ว 20 แอมป์	ea	11.00
366	Breaker	ACBR00004	Residual Current Circuit Breaker /เบรกเกอร์กันดูด HACO 2P 16A SB-E16L	ea	8.00
367	Breaker	ELBR01035	Breaker 1 pole 32A : Schneider QO132VSC6T/เบรกเกอร์ 1 ขั้ว 32 แอมป์	ea	9.00
368	Breaker	ELBR01039	Breaker/Schneider breaker/เบรกเกอร์ C65N 4P 63A	ea	2.00
369	Breaker	ELBR01041	Breaker/Thermal magnatic circuit breaker/เบรกเกอร์ชนิดตั้งกระแสไฟฟ้าได้ Schneider GV3P65	pcs	1.00
370	Broom	GGBR00001	Coconut midrib broom/ไม้กวาดก้านมะพร้าวไม่ตัดปลาย	pcs	37.00
371	Broom	GGBR00002	Reed broom/ไม้กวาดดอกอ้อ	pcs	14.00
372	Brush	GGBR01002	Brass wire brush+Handle/แปรงทองเหลือง+ด้ามจับ 5แฉว	pcs	20.00
373	Brush	GGBR01003	Steel wire brush+Handle/แปรงลวดเหล็ก+ด้ามจับ 5แฉว	pcs	22.00
374	Brush	GGBR01004	Paint brush/แปรงทาสี Ø=25mm (1")	pcs	5.00
375	Brush	GGBR01005	Paint brush/แปรงทาสี Ø=50mm (2")	pcs	6.00
376	Brush	GGBR01006	Paint brush/แปรงทาสี Ø=75mm (3")	pcs	7.00
377	Brush	GGBR01007	Copper disc brush/แปรงลวดทองแดงกลม Ø=100mm (4") T=15mm (5/8") InsertØ=12.5mm (1/2")	pcs	41.00
378	Brush	GGBR01008	Round cored wire brush/แปรงลวดกลมมีแกน Ø=50mm (2")	pcs	5.00
379	Brush	GGBR01010	Brush/Cleaning Brush/แปรงสัดน้ำ ด้ามจับแบบไม้	pcs	5.00
380	Brush	GGBR01011	Brush/Stainless steel brush size OD17.5mm (SS-687)	pcs	15.00
381	Brush	GGBR01013	Brush/Brass wire pipe brush 6 mm/แปรงแขงท่อลวดทองเหลือง ขนาด 6มม.	ea	8.00
382	Brush	GGBR01014	Brush/Brass wire pipe brush 8 mm/แปรงแขงท่อลวดทองเหลือง ขนาด 8มม.	ea	7.00
383	Brush	GGBR01015	Brush/cup wire brush/แปรงลวดถ้วย HAWK ขนาด 3" M10x1.5	pcs	22.00
384	Bulb	GGBU02001	Primer bulb/ลูกยางปั้มน้ำมันเครื่องตัดหญ้า	pcs	3.00



385	Bunner	ELBU00001	Bunner/High energy ignition device/高能点火装置/เบอร์เนอร์ (อุปกรณ์จุด เตา)/GD2-2 配JD2-2点火器 电源220V 50HZ 0.5A 单次储能2焦耳 火花频率10次/s	set	1.00
386	Bunner	ELBU00003	Bunner/Burner nozzle/燃烧器喷嘴/อุปกรณ์เบิร์นเนอร์/ 燃烧器型号: KP-300-M II	set	1.00
387	Bunner	ELBU00004	Bunner/火焰探测器/Flame detector/อุปกรณ์เบิร์นเนอร์/ 燃烧器型号: KP-300-M II	set	1.00
388	Bunner	ELBU00005	Bunner/压差开关/Differential pressure switch/อุปกรณ์เบิร์นเนอร์/ 燃烧器型号: KP-300-M II	set	1.00
389	Bunner	ELBU00006	Bunner/燃烧器油泵联轴器/Burner pump coupling/อุปกรณ์เบิร์นเนอร์/ 燃烧器型号: KP-300-M II	set	2.00
390	Bunner	ELBU00007	Bunner/燃烧器油过滤器/Burner oil filter/อุปกรณ์เบิร์นเนอร์/ 燃烧器型号: KP-300-M II	set	2.00
391	Bunner	ELBU00008	Bunner/燃烧器油泵/Burner oil pump/อุปกรณ์เบิร์นเนอร์/ 燃烧器型号: KP-300-M II	set	1.00
392	Bushing	INBU01002	Oil free bronze bush/บุชทองเหลืองลายเสือ ไร้น้ำมัน 100mmx120mmx50mm	ea	4.00
393	Bushing	INBU01003	Oil free bronze bush/บุชทองเหลืองลายเสือ ไร้น้ำมัน 70mmx85mmx70mm	ea	5.00
394	Bushing	INBU01004	Bronze bushing/บุชทองเหลืองลายเสือ LSB 63-75-60	pcs	11.00
395	Bushing	CRBU00001	Bronze bushing/บุชทองเหลืองลายเสือ 45mmx55mmx60mm	pcs	12.00
396	Bushing	CRBU00002	Bronze bushing/บุชทองเหลืองลายเสือ 70mmx85mmx40mm	pcs	16.00
397	Bushing	GSBU00003	Steel bushing/บุชเหล็ก Ø=25mm (1")	pcs	12.00
398	Bushing	CRBU00003	Bronze bushing/บุชทองเหลืองลายเสือ 70mmx80mmx38mm	pcs	16.00
399	Bushing	INBU01005	Graphite bronze bushing/บุชทองเหลืองลายเสือฝักราไฟท์ 63mmx77mmx7mmx60mm	pcs	4.00
400	Bushing	CRBU00004	Graphite bronze bushing/บุชทองเหลืองลายเสือฝักราไฟท์ 100mmx115mmx50mm	ea	4.00
401	Bushing	GSBU00004	Steel bushing/บุชเหล็ก Ø=50mm (2")	pcs	4.00
402	Butterfly valve	GSVA02010	Manually butterfly valve/วาล์วผีเสื้อแบบมือ DN125 PN10 Ø=5" Cast iron SS316 EPDM	pcs	4.00
403	Butterfly valve	GSVA02011	Manually butterfly valve/วาล์วผีเสื้อแบบมือ DN150 PN10 Ø=6" Cast iron SS316 EPDM	pcs	8.00
404	Butterfly valve	GSVA02019	Gear operated UPVC butterfly valve/วาล์วผีเสื้อยูพีวีซีแบบหมุน DN150 PN10 6" L= 70mm Seat:EPDM	pcs	1.00
405	Butterfly valve	GSVA02022	Butterfly Valve/Limit Switch box with pneumatic butterfly valve DN100 PN16 Complete Set,Brand: Nachi,Wafer Type NC10,Body CF8M, Seat PTFE, Limit Switch Box:APL 210N IP67	set	2.00
406	Butterfly valve	GSVA02023	Butterfly valve wafer type with GEAR BODY:Cast iron,disc: SS304,Seat:EPDM CONN.Water type(UNIVERSAL),SIZE: DN50 PN 16	ea	2.00
407	Butterfly valve	GSVA02024	Butterfly valve/Double flanged type butterfly valves DN200 PN16 Material : Steel	set	1.00
408	Butterfly valve	GSVA02027	Butterfly valve/วาล์วปีกผีเสื้อ KITZ 2"	pcs	5.00
409	Button	ELBU01001	Emergency button/ปุ่มกดฉุกเฉิน XJA-1S	pcs	4.00
410	Button	ELBU01002	Emergency button/ปุ่มกดฉุกเฉิน XJA-2S	pcs	4.00
411	Button	ELBU01003	Emergency button/ปุ่มกดฉุกเฉิน LA38-20	pcs	11.00
412	Button	ELBU01004	Button/ปุ่มกด NP4-11BN	pcs	8.00
413	Button	ELBU01006	Singal lamp button/ปุ่มสัญญาณไฟ ND16-22DS/AD11-16/21-6GZ	pcs	3.00
414	Button	ELBU01007	Singal lamp button/ปุ่มสัญญาณไฟ ZB4.BVM3+BV033	pcs	2.00

415	Button	ELBU01008	Push button of fire alarm/ปุ่มกดแจ้งเตือนไฟไหม้ NOHMI	set	5.00
416	Button	ELBU01010	Push button switch/ปุ่มกดแบบมีไฟ BINDER Red LED 220VAC 1NO+1NC Ø=22mm	pcs	15.00
417	Button	ELBU01011	Emergency stop push button switch/ปุ่มกดหยุดฉุกเฉิน Ø22mm,1NC,Contact 10A	ea	17.00
418	Cable	ISCA00022	Cable/Thermocouple cable/热电偶电缆/สายไฟ/1*2*1.5 ZR-KX-HPR	set	195.00
419	Cable	ISCA00023	Cable/Thermal resistance cable/热电阻电缆/สายไฟ/1*3*1.0 ZRB-DJYPVR	set	300.00
420	Cable	ELCA00007	Cable/CV cable/สายไฟ/2Cx 2.5 Sq.mm.	m	251.00
421	Cable	ELCA00010	Sulicone flexible multicone cable/สายไฟทนความร้อน 4x25mm2	m	10.00
422	Cable	ELCA00011	Cable/สายไฟ VCT 4x16/6"	m	27.00
423	Cable	ELCA00012	Cable/Soft cable/สายไฟชนิดอ่อน VCT 2x2.5mm2	m	4.00
424	Cable	ELCA00015	Hard cable/สายไฟชนิดแข็ง 1x10mm2	m	100.00
425	Cable	ELCA00024	CCTV Coaxial cable/สายโคแอกเชียล CCTV RG6	roll	2.00
426	Cable	ELCA00032	Pressure resistant flexible cable/สายไฟแบบอ่อนชนิดทนแรงดัน H07V-K 450/750V 70C 1x95mm2	pcs	15.50
427	Cable	ELCA00033	Pressure resistant flexible cable/สายไฟแบบอ่อนชนิดทนแรงดัน H07V-K 450/750V 70C 1x70mm2	pcs	20.00
428	Cable	ELCA00034	Pressure resistant flexible cable/สายไฟแบบอ่อนชนิดทนแรงดัน H07V-K 450/750V 70C 1x35mm2	pcs	20.00
429	Cable	ELCA00035	THW cable/สายไฟที่เย็บดับเบิลยู 1x1.5mm2 Blue	pcs	4.00
430	Cable	ELCA00036	THW cable/สายไฟที่เย็บดับเบิลยู 1x1.5mm2 Brown	pcs	4.00
431	Cable	ELCA00037	THW cable/สายไฟที่เย็บดับเบิลยู 1x2.5mm2 Blue	pcs	4.00
432	Cable	ELCA00038	THW cable/สายไฟที่เย็บดับเบิลยู 1x2.5mm2 Brown	pcs	4.00
433	Cable	ELCA00039	THW cable/สายไฟที่เย็บดับเบิลยู 1x2.5mm2 Green	pcs	3.00
434	Cable	ELCA00040	VSF cable/สายไฟไวเอสเอฟ 1x1.5mm2 Yellow	pcs	2.00
435	Cable	ELCA00044	Pendant cable/สายไฟรอกไฟฟ้า 14Cx1.25mm2 600V	pcs	65.00
436	Cable	ELCA00045	Control cable + shield/สายคอนโทรล + ชีลด์ NYX CY-JZ 10x1.5mm2	pcs	320.00
437	Cable	ELCA00046	Thermo Air Room Cable/สายรুমเทอร์โม	m	12.00
438	Cable	ELCA00047	Soft cable/สายไฟชนิดอ่อน VCT 2x1.5mm2	m	5.00
439	Cable	ELCA00049	Cable YCW 1x4x10sq.mm 5C/สายไฟ	m	98.00
440	Cable	ELCA00052	BCC Electric Wire Blue/สายไฟ THW 4 100m/ม้วน สีฟ้า	roll	1.00
441	Cable	ELCA00053	BCC Electric Wire Red/สายไฟ THW 4 100m/ม้วน สีแดง	pcs	1.00
442	Cable	ELCA00054	BCC Electric Wire Yellow/สายไฟ THW 4 100m/ม้วน เหลือง	roll	1.00
443	Cable	ELCA00055	BCC Electric Wire White/สายไฟ THW 4 100m/ม้วน สีขาว	roll	1.00
444	Cable	ELCA00056	BCC Electric Wire Green/สายไฟ THW 4 100m/ม้วน สีเขียว	roll	1.00
445	Cable	ELCA00058	Flat cable Model H07VVH6-F Size 12G1.5mm/สายไฟ	m	150.00
446	Cable	ELCA00061	VSF Cable 1x4ss.mm x 100m black/สายไฟ VSF 1x4 สีดำ	pcs	1.00
447	Cable	ELCA00064	Cable/สายไฟชนิดอ่อน VCT 4x2.5 sq.mm @100m	roll	1.00
448	Cable	ELCA00067	Cable/สายไฟชนิดอ่อน VCT 3x2.5 sq.mm @100m	roll	1.00
449	Cable	ELCA00068	Cable/Flexible cable/สายไฟชนิดอ่อน :H07V-K 450/750V 1x120sq.mm.	m	20.00
450	Cable	ELCA00069	Cable/High temperature cable/สายไฟทนความร้อน 200°C ขนาด 1.5sq.mm	m	1.00
451	Cable	ELCA00070	Cable/High temperature cable/สายไฟทนความร้อน 200°C ขนาด 2.5sq.mm	m	1.00
452	Cable tie	GSCA01001	Cable tie/สายรัดสายสัญญาณ L=200mm (8")	pack	11.00
453	Cable tie	GSCA01002	Cable tie/สายรัดสายสัญญาณ L=250mm (10")	pack	10.00
454	Cable tie	GSCA01003	Cable tie/สายรัดสายสัญญาณ L=300mm (12")	pack	6.00
455	Canvas	GSCA02005	Waterproof canvas/ผ้าใบกันน้ำ ฟ้า-ขาว(บลูวิท) W=1872mm (72") L=50yard	roll	1.00

456	Canvas	GSCA02006	Canvas/Waterproof canvas 8x10m/ผ้าใบกันน้ำได้ ขนาด 8x10เมตร	pcs	1.00
457	Canvas	GSCA02008	Canvas/Pull-out awning / ผ้าใบกันแดดแบบชักออก ขนาด 6.00x4.50 m	pcs	2.00
458	Canvas	GSCA02009	Canvas/Pull-out awning / ผ้าใบกันแดดแบบชักออก ขนาด 5.50x4.50 m	pcs	2.00
459	Cap	FLCA00001	Cap/PVC cap/ฝาปิดปลั๊กท่อพีวีซี 3" ID=89.31mm Class13.5	pcs	11.00
460	Cap	WACA00001	Internal thread stainless steel cap/ฝาครอบเหล็กสแตนเลสเกลียวใน 1/2"x14G	pcs	2.00
461	Cap	GSCA06002	Cap/PVC Cap 1/2" Class 13.5/ฝาครอบพีวีซี 1/2" 13.5	pcs	3.00
462	Cap	GSCA06003	Galvanize external thread plug/ปลั๊กเกลียวนอกชุบกลวไนซ์ ขนาด1นิ้ว	pcs	23.00
463	cap	BOCA01001	Cap/Butt weld End cap OD=57mm,wall thickness=8mm. ฝาครอบชนเชื่อม material : 20G/GB5310	pcs	25.00
464	Capacitor	ELCA02002	Start capacitor/สตาร์ทคาปาซิเตอร์ 20uF±5% 450VAC	ea	5.00
465	Capacitor	ELCA02003	Start capacitor/สตาร์ทคาปาซิเตอร์ 8uF±5% 450VAC	ea	2.00
466	Capacitor	ELCA02004	Capacitor/คาปาซิเตอร์ 18uF	pcs	1.00
467	Capacitor	ELCA02005	Capacitor/คาปาซิเตอร์ 5uF ±5% 450VAC 50/60Hz	pcs	4.00
468	Capacitor	ELCA02006	Capacitor/คาปาซิเตอร์ 4uF ±5% 450VAC 50/60Hz	pcs	3.00
469	Capacitor	ACCA01004	Capacitor/คาปาซิเตอร์แบบเสียบ 2.5uF 450V	pcs	9.00
470	Capacitor	ACCA01005	Capacitor/คาปาซิเตอร์แบบเสียบ 3uF 450V	pcs	2.00
471	Capacitor	ACCA01006	Capacitor/คาปาซิเตอร์แบบเสียบ 4uF 450V	pcs	12.00
472	Capacitor	ACCA01007	Capacitor/คาปาซิเตอร์แบบเสียบ 5uF 450V	pcs	8.00
473	Capacitor	ELCA02007	Capacitor/คาปาซิเตอร์ 0.22uF, 220VAC	pcs	1.00
474	Capacitor	ACCA01009	Capacitor/คาปาซิเตอร์แบบเสียบ 25uf 450VAC	pcs	2.00
475	Capacitor	ACCA01010	Capacitor/คาปาซิเตอร์แบบเสียบ 30uf 450VAC	pcs	2.00
476	Capacitor	ACCA01011	Capacitor/คาปาซิเตอร์แบบเสียบ 35uf 450VAC	pcs	1.00
477	Capacitor	ACCA01012	Capacitor/คาปาซิเตอร์แบบเสียบ 40uf 450VAC	pcs	1.00
478	Capacitor	ACCA01013	Capacitor/คาปาซิเตอร์แบบเสียบ 45uf 450VAC	pcs	2.00
479	Capacitor	ACCA01014	Capacitor/คาปาซิเตอร์แบบเสียบ 50uf 450VAC	pcs	2.00
480	Capacitor	ACCA01015	Capacitor/คาปาซิเตอร์แบบเสียบ 1.5uF/450VAC	pcs	4.00
481	Capacitor	ACCA01016	Capacitor/คาปาซิเตอร์แบบเสียบ 2uF/450VAC	pcs	5.00
482	Capacitor	ACCA01017	Capacitor/คาปาซิเตอร์แบบเสียบ 3.5uF/450VAC	pcs	6.00
483	Capacitor	ELCA02008	Capacitor 10uF ±440VAC/คาปาซิเตอร์ชนิดเสียบ	ea	5.00
484	Capacitor	ELCA02009	Capacitor 60uF ±440VAC/คาปาซิเตอร์ชนิดเสียบ	ea	4.00
485	Capacitor	ACCA01018	Capacitor/คาปาซิเตอร์แบบเสียบ 55uf 450VAC	pcs	3.00
486	Capillary tube	ACCA02001	Capillary/Capillary tube ass'y/แคปทิว/F800	pcs	1.00
487	Capillary tube	ACCA02002	Capillary/Capillary tube ass'y/แคปทิว/Part No:17311672 Spec:R42NUY2ZS (3PN06981-2)	pcs	10.00
488	Capillary tube	ACCA02003	Capillary/Capillary tube central air/แคปทิวพร้อมสแตนเนอ์ เซ็นทรัลแอร์/CFH 44-48LCD(M)	pcs	1.00
489	Capillary tube	ACCA02004	Capillary/แคปทิว/#0.050	ft	16.00
490	Capillary tube	ACCA02005	Capillary/แคปทิว CFH-KF25	pcs	1.00
491	Capillary tube	ACCA02006	Capillary/แคปทิว AK1200	ea	1.00
492	Capillary tube	ACCA02007	Capillary/Capillary tube ass'y/แคปทิว/B2-1 Spec:R30PUV2S (:4PN12588-1)	pcs	7.00
493	Capillary tube	ACCA02008	Capillary tube/Capillary tube ASS'Y RE24NV2S 4006506L Daikin	pcs	11.00
494	Carbon brush	ELCA03001	Carbon brush/Crane carbon brush/แปรงถ่านเครน	set	11.00
495	Carbon brush	ELCA03002	Carbon brush/Generator rotor cabon brush/แปรงถ่านโรเตอร์เครื่องกำเนิดไฟฟ้า D172/1730/44-0617	set	23.00
496	Carbon brush	GSCA03001	Carbon brush/แปรงถ่าน CB-203A	pcs	7.00

497	Carbon brush	GSCA03002	Carbon brush/แปรงถ่าน CB-153A	pcs	6.00
498	Carbon brush	GSCA03003	Carbon brush/แปรงถ่าน CB-411A	pcs	4.00
499	Carbon brush	GSCA03005	Carbon bruch/Blower carbon brush/แปรงถ่านเครื่องเป่าลม Bosch GBL800E#10	pcs	1.00
500	Carbon brush	GSCA03006	Carbon brush/แปรงถ่าน MAKITA CB-105 10mmx12mmx6mm	pcs	7.00
501	Carbon brush	GSCA03007	Carbon brush/แปรงถ่าน FD:603 GWS060, GWS6-100	pcs	5.00
502	Carbon brush	GSCA03008	Carbon brush/Carbon bursh 6.5x7.5x13mm/แปรงถ่านเครื่องเจียร์ CB-411	box	2.00
503	Carbon brush	GSCA03009	Carbon brush/ แปรงถ่านเครื่องเจียร์ Makita CB-441	pcs	1.00
504	Castable	BOCA00002	Castable refractory cast-11-LW (Light weight) 20 kg / 1 Bag/คอนกรีตทนไฟชนิดที่เป็นฉนวนกันความร้อน (LW Series, Lightweight)	bag	8.00
505	Castable	BOCA00004	Castable/Mullite refractory castable/ปูนหล่อทนไฟ NEOCAST 1750/XF (25kg/Bag)	bag	600.00
506	CCTV	ELCC00001	CCTV camera/กล้องวงจรปิด	set	3.00
507	CCTV	ELCC00002	CCTV camera bracket/ขาตั้งกล้องวงจรปิด	set	4.00
508	CCTV	ELCC00005	Video Splitter/เครื่องแยกสัญญาณ SP-1215	set	5.00
509	CCTV	ELCC00006	Video terminal/เทอร์มินอล ซีซีทีวี	set	65.00
510	CCTV	ELCC00004	Camara+camera lens+Zoonm Lens/กล้อง+เลนส์กล้อง+เลนส์ขยาย 12VDC Stem Ø=25mm Stem L=470mm	set	1.00
511	CCTV	ELCC00017	CCTV camera : Hikvision DS-2CE17DOT-IT3F Camera 2Mp HDTV/กล้องวงจรปิด HIKVISION	pcs	1.00
512	CCTV	ELCC00018	CCTV Outdoor Camera /กล้องโดม CCTV นอกอาคาร :Dahua DH-SD-29D204UE-HNG-PD :DC12V	ea	1.00
513	CCTV	ELCC00019	CCTV/CCTV camera/กล้องวงจรปิด Model:MR-SIV50K-70C System:PAL Lens:2.8-12mm Power:DC12V/800mA	ea	6.00
514	Cement	GSCE00011	Cement/Waterplug cement/ซีเมนต์อุดรอยรั่ว SIK-A-102 4.5kg	gallon	5.00
515	Cement	BOCE00002	Refractory mortar cement/ปูนก่อทนไฟ AM 43 (W) 35kg/tank	pcs	10.00
516	Cement	GSCE00017	Cement/Gypsum compound cement/ปูนยาแนวแผ่นอิปซัม GYPROC 1ก/ถุง	pcs	2.00
517	cement mixer	GSCE02001	Cement mixer/Plaster mixing machine / เครื่องผสมปูนฉาบ	pcs	1.00
518	Chain	GSCH00002	Galvanized chain/โซ่ชุบกัลวานไนซ์ Ø=6mm (15/64")	pcs	150.00
519	Chain	INCH00001	Chain/โซ่ SM120-1R L=10ft	pcs	2.00
520	Chain	INCH00002	Chain/โซ่ 24A-2x40L	pcs	2.00
521	Chain	INCH00004	Chain/โซ่ SM120-2R L=10ft	pcs	2.00
522	Chain	INCH00005	Chain/โซ่	pcs	1.00
523	Chain	INCH00006	Chain/โซ่	pcs	4.00
524	Chain	INCH00007	Double roller chain/โซ่ลูกกลิ้งคู่ XPOWER SM80-2R L=10ft	pcs	3.00
525	Chain	INCH00009	Chain/โซ่ PHC50-1 L=10ft	pcs	2.00
526	Chain	INCH00010	Chain/垃圾吊传动链条/โซ่/12A 2 108/อะไหล่ Waste crane	pcs	1.00
527	Chain	CRCH00001	Double roller chain/โซ่ลูกกลิ้งคู่ SM60-2R L=10ft	ea	1.00
528	Chain	CRCH00002	Chain/Whole chain joint 60-2/ข้อต่อโซ่ เต็มข้อ เบอร์ 60-2	ea	8.00
529	Chain	CRCH00003	Chain/Haft chain joint 60-2/ข้อต่อโซ่ ครึ่งข้อ เบอร์ 60-2	ea	8.00
530	Chain	FLCH00001	Chain/Scraper conveyor chain/โซ่ลำเลียงขี้เถ้า/Pitch 142mm., Width 400x50x10mm. Height 50mm., Meterial : 20CrMnTi	m	2.50
531	Chain	GSCH00006	Single roller chain/โซ่ลูกกลิ้งเดี่ยว XPOWER SM80-1R L=10ft	box	1.00
532	Chain	FLCH00002	Double roller chain/โซ่ลูกกลิ้งคู่ XPOWER #100-2R L=10ft	pcs	1.00
533	Chain	FLCH00003	Chain/Main scraper conveyor steel chain/โซ่ลำเลียงขี้เถ้า pitch 200 mm T50mm W470mm Q235 (CT200-WT2-1L)	set	16.00

534	Chain	FLCH00005	Chain/Scraper conveyor chain/โซ่ลำเลียงขี้เถ้า/pitch 150 mm T 40 mm W 220 mm	set	40.00
535	Chain	INCH00011	Chain/Chain joint/ข้อต่อโซ่เดิมข้อ 120-1CC/L	pcs	2.00
536	Chain	FLCH00006	Chain/Chain joint/ข้อต่อโซ่ เดิมข้อ เบอร์ 100-2R	pcs	3.00
537	Chain	FLCH00007	Chain/Chain joint/ข้อต่อโซ่ เครื่องข้อ เบอร์ 100-2R	pcs	2.00
538	Charger	ELCH02003	Charger/Battery Charger Panasonic eneloop/แท่นชาร์จ 1.5 hrs.พร้อมถ่าน4ก้อน 2000mAh	pcs	1.00
539	Check valve	GSVA03009	Swing check valve/สวิงเช็ควาล์ว DN200 PN16 Cast iron	pcs	1.00
540	Check valve	GSVA03023	Stainless steel lifting check valve/ลิฟท์เช็ควาล์วเหล็กแตนเลส DN50 PN16	pcs	1.00
541	Check valve	GSVA03024	Pilot operated check valve BREVINI AM3UPA1003	pcs	1.00
542	Check valve	GSVA03025	Needle check valve/เข็มวาล์วหรี DROTROL CCN-122-2.0	pcs	5.00
543	Check valve	GSVA03029	Check valve/Dual Plate Cheak Valve/เช็ควาล์ว DN200 PN16 Cast iron 8"	pcs	1.00
544	Check valve	GSVA03032	Check valve/Carbon Steel Swing Check valve/คาร์บอนสวิงเช็ควาล์ว H44H-16C DN65 PN16 T 425	pcs	1.00
545	Check valve	GSVA03035	Check valve/Swing check valve/สวิงเช็ควาล์ว 1"	pcs	1.00
546	Check valve	GSVA03036	Check valve/Check valve spring/เช็ควาล์วสปริงทองเหลือง ขนาด 1นิ้ว	pcs	1.00
547	Check valve	GSVA03037	Check valve/Check valve spring/เช็ควาล์วสปริงทองเหลือง ขนาด 2นิ้ว	pcs	2.00
548	Check valve	GSVA03038	Check valve/Swing check valve/สวิงเช็ควาล์ว เหล็กหล่อ DN80 PN25 Body : WCB	pcs	1.00
549	Check valve	GSVA03039	Check valve/Swing check valve/สวิงเช็ควาล์ว เหล็กหล่อ DN40 PN25 Body : WCB	pcs	1.00
550	Chisel	GSCH03001	Chisel/Air hammer chisel round shank/คอกสกัดกลมหัวกลม/Size 18" Toku	pcs	4.00
551	Chisel	GSCH03004	Dual head cold chisel/เหล็กสกัดหัวแบน+หัวแหลม 20mmx800mm	pcs	2.00
552	Chisel	GSCH03007	Round shank air hammer chisel/คอกสกัดกลมหัวแหลม TOKU H15x60 ยาว 12"	pcs	6.00
553	Chisel	GSCH03008	Hex shank air hammer chisel/คอกสกัดกลมหัวแบน TOKU H15x60 ยาว 12"	pcs	6.00
554	Chisel	GSCH03009	Chisel/Flat Chisel 10" / สกัดปากแบน 10"	pcs	9.00
555	Chisel	GSCH03010	Chisel/Pointed chisel 10" / สกัดปากแหลม 10"	pcs	9.00
556	Chisel	GSCH03011	Chisel/Electric chise/คอกสกัดแยกไฟฟ้ามีกีด้า รุ่น HM0810TA แบบกลมหัวแหลม 17x280mm.	pcs	1.00
557	Chisel	GSCH03012	Chisel/Electric chise/คอกสกัดแยกไฟฟ้ามีกีด้า รุ่น HM0810TA แบบแบน 19x280mm.	pcs	2.00
558	Chisel look pin	GSCH04001	Chisel look pin/Makita chisel lock pin set /ชุดล็อกคอกสกัด แยกมีกีด้า HM1306	pcs	2.00
559	Clamp	ELCL00001	Clamp/Low voltage bus bar clamp/低压母线卡/แคล้ม	set	10.00
560	Clamp	GSCL00002	Stainless steel clamp/เข็มขัดรัดเหล็กสแตนเลส Ø=13mm (1/2")	pcs	22.00
561	Clamp	GSCL00003	Stainless steel clamp/เข็มขัดรัดเหล็กสแตนเลส Ø=25mm (1")	pcs	19.00
562	Clamp	GSCL00004	Stainless steel clamp/เข็มขัดรัดเหล็กสแตนเลส Ø=75mm (3")	pcs	19.00
563	Clamp	GSCL00005	Stainless steel clamp/เข็มขัดรัดเหล็กสแตนเลส Ø=100mm (4")	pcs	24.00
564	Clamp	GSCL00006	Stainless steel clamp/เข็มขัดรัดเหล็กสแตนเลส Ø=125mm (5")	pcs	12.00
565	Clamp	GSCL00007	Stainless steel clamp/เข็มขัดรัดเหล็กสแตนเลส Ø=200mm (8")	pcs	10.00
566	Clamp	GSCL00008	Clamp/แคล้มรัดสาย รัดสาย/22-32 มิล ABA	pcs	20.00
567	Clamp	GSCL00009	Swivel clamp/เข็มขัดรัดเป็น Ø=40mm (1/1.2")	pcs	150.00
568	Clamp	GSCL00001	Clamp/Clip PVC/คลิปก้ามปู พีวีซี/2"	pcs	2.00
569	Clamp	GSCL00010	Stainless steel clamp/เข็มขัดรัดเหล็กสแตนเลส Ø=50mm (2")	ea	23.00
570	Clamp	GSCL00013	Right angle clamp/เข็มขัดรัดตาย Steel Ø=40mm (1-1/2")	pcs	150.00
571	Clamp	GSCL00015	Clamp/Pipe clip/คลิปก้ามปู PVC 1/2"	pcs	50.00
572	Clamp	GSCL00016	Clamp/Pipe clip/คลิปก้ามปู PVC 3/4"	pcs	70.00
573	Clamp	GSCL00019	PVC Clip/คลิปก้ามปู พีวีซี 1"	pcs	8.00
574	Clamp	GSCL00020	Clamp/แคล้มรัดสายรัดสาย/12" ABA	pcs	10.00

575	Clamp	GSCL00022	Female Tapping saddle clamp HDPE 5"x2"/แคลมป์รัดแยก PE เกลียวในด้านเดียว	ea	1.00
576	Clamp	GSCL00023	Stainless Steel Hose Clamp/เข็มขัดรัดท่อสแตนเลส 120-140 mm. 5-1/2"	pcs	3.00
577	Clamp	GSCL00025	Clamp/Clamp Hose TOKU Size 3/4"/แคลมป์รัดสายลม โตกุ TOKU ขนาด 3/4"	pcs	16.00
578	Clamp	TUCL00002	Rope Guide (crane 1 ton 35m wire rope 8 mm)	set	2.00
579	Clamp	TUCL00003	Rope Guide (crane 1 ton 9m wire rope 8 mm)	set	4.00
580	Clamp	GSCL00026	Hose clamps steel/เหล็กรัดท่อ ORBIT 1"-1.3/8" (25-35mm.)	pcs	33.00
581	Clamp	GSCL00027	Clamp/Orbit T-bolt clip Size 59 (51-59mm)/แคลมป์รัดท่อสแตนเลส 430	pcs	3.00
582	Clamp	GSCL00028	Clamp/Female tapping saddle clamp HDPE 6"x2"/แคลมป์รัดแยก HDPE เกลียวในด้านเดียว ขนาด 6x2นิ้ว	pcs	2.00
583	Clamp	GSCL00030	Clamp/ Hose clamp / เข็มขัดรัดท่อ stainless 304 1.5"	pcs	45.00
584	Clamp	GSCL00031	Clamp/Stainless steel pipe clamp/เข็มขัดรัดท่อสแตนเลสขนาด 3" ทนแรงดันสูง	pcs	4.00
585	Clamp	GSCL00032	Clamp/Stainless steel hose clamps/คลิปสแตนเลสท่อ เบอร์ NFT34 ขนาด 180-200mm.	pcs	6.00
586	Clay	ELCL02001	High voltage resistant clay/ดินเหนียวทน ไฟฟ้าแรงสูง	pcs	68.00
587	Clear platic	GSCL01002	Clear platic/Stretch film 15 Micron 50cmx300m 15 micron/ฟิล์มยืดพันพาเลท15 ไมครอน	ea	4.00
588	Clip	CRCL00003	Steel wire rope clip/คลิปล๊อคสายสลิงเหล็ก Ø=10mm (3/8")	pcs	9.00
589	Clip	CRCL00007	Wire rope clip crosby Forged wire rope clip/ก๊ีบจับ ลวดสลิง G-450 3/4"NO.1010195	pcs	34.00
590	Clip	GSCL03002	Clip/Toggle clip stainless steel 2"/ตัวล๊อคแบบหวั่ง 2"สแตนเลส	pcs	41.00
591	Clip	CRCL00008	Wire rope clip crosby Forged wire rope clip/ก๊ีบจับ ลวดสลิง G-450 7/8"NO.1010211	pcs	27.00
592	Coil	ELCO00001	High voltage breaker coil/คอยล์เบรกเกอร์ไฟฟ้าแรงสูง 3AY1510-5F 32500640209 220V 269ohm	pcs	2.00
593	Coil	ELCO00002	Breaker coil/คอยล์เบรกเกอร์ COMPACT NSX100-630/LV429387	pcs	4.00
594	Coil	ELCO00003	Solenoid valve coil/คอยล์โซลินอยด์วาล์ว for Solenoid valve 4WE6-205V	set	1.00
595	Coil	ELCO00004	Coil/Solenoid valve coil/电磁阀线圈/คอยล์	set	2.00
596	Coil	ELCO00006	Coil/Coil for Hydralic control box/คอยล์/Coil for Hydraulic control box DN15N/LS 196V-DC	pcs	1.00
597	Coil	ELCO00008	Solenoid valve coil/คอยล์โซลินอยด์วาล์ว DC205V 30W	pcs	3.00
598	Coil	ELCO00009	Solenoid valve coil/คอยล์โซลินอยด์วาล์ว DFA-03-3C2-DC24-35-11F 24VDC	pcs	1.00
599	Coil	ELCO00011	Coil/Coil of solenoid : 220V/คอยล์ (Solenoid Sanlixin,Model ZS1DF02E4F25/โซลินอยด์)	ea	43.00
600	Coil	ELCO00013	Solenoid/Solenoid coil of dust collector valve : 24VDC 11.2W/ส่วนประกอบของคอยล์ของโซลินอยด์	pcs	20.00
601	Color	GSCO00007	Oil color/สีน้ำมัน G400	gallon	1.00
602	Color	GSCO00008	Oil color/สีน้ำมัน G1000	gallon	3.00
603	Color	GSCO00010	Inside color/สีทาภายใน 4 SEASON #A5005 Silver white	Tank	1.00
604	Color	GSCO00011	Outsite color/สีทาภายนอก 4 SEASON #A5002 Portland	Tank	1.00
605	Color	GSCO00014	Reflective road color/สีทาถนนสะท้อนแสง White	gallon	7.00
606	Color	GSCO00015	Reflective road color/สีทาถนนสะท้อนแสง TOA 0715 Red	gallon	7.00
607	Color	GSCO00016	Reflective road color/สีทาถนนสะท้อนแสง Yellow	gallon	2.00
608	Color	GSCO00018	Acrylic color สีอะครีลิค SUPER MATEX SM929 Yellow	gallon	2.00
609	Color	GSCO00019	Acrylic color สีอะครีลิค SUPER MATEX SM909 Black	gallon	6.00
610	Color	GSCO00020	Hardtop AS color/สีฮาร์ดท็อปเอเอส JOTUN #0000 White	gallon	5.00

611	Color	GSCO00021	Color/Polyester putty auto body filler/สีโป๊วพลาสติก	gallon	2.00
612	Color	GSCO00024	Hardtop AS color/สีฮาร์ดท็อปปอเอส JOTUN #0099 Black	gallon	4.00
613	Color	GSCO00026	Color/TOA Black glipton/สีเกลือบเงา (สีดำ) G800 3.785L.	gallon	3.00
614	Color	GSCO00031	Glipton color/สีเกลือบเงา TOA G178 Orange	gallon	1.00
615	Color	GSCO00032	Glipton color/สีเกลือบเงา TOA G566 Green aquarius 3.785liter	CAN	5.00
616	Color	GSCO00034	Color/TOA rush tech part A + part B/สีรองพื้นหุดสนิมทันที	CAN	1.00
617	Color	GSCO00036	Glipton oil color/สีน้ำมันกลีปตัน TOA G177 3.785liter	pcs	3.00
618	Color	GSCO00037	Glipton oil color/สีน้ำมันกลีปตัน TOA G260 3.785liter	pcs	5.00
619	Color	GSCO00038	Heat resistant color/สีทนความร้อน TOA Silguard 700 Blonde	pcs	7.00
620	Color	GSCO00040	Oil color/สีน้ำมัน TOA G682 3.785liter	pcs	2.00
621	Color	GSCO00043	Color/CHUGOKU EPICON CS-617 Cream (A+B)/สีอีพิกอน CS-617 สีครีม (A+B)	set	6.00
622	Color	GSCO00044	Color/Polyester putty auto body filler/สีโป๊วแห้งเร็ว Jomar สีแดง	pcs	4.00
623	Color	GSCO00048	Color/TOA Paint Remover 3.785 Liter/น้ำยาลอกสีทีโอเอ	CAN	1.00
624	Color	GSCO00052	Color/TOA PU Waterproof Size 20 kg./ทีโอเอ พียู วอเตอร์พรูฟ สีเทา	Tank	1.00
625	Color	GSCO00056	Color/Acrylic wall putty TOA 302 Size 4kg.white color/อะคริลิกโป๊ว 302 TOA Acrylic Sealant ขนาด 4กก.สีขาว	gallon	2.00
626	Color	GSCO00057	Color/BOSNY wall puty B219 Size 5 kg.3white color/เคมีโป๊วผนังวอลล์พัตตี้ ขนาด 5กก.สีขาว	gallon	1.00
627	Color	GSCO00061	Color/Trison Best Seal / อะคริลิกกันรั่วซึมชนิดพิเศษ 20kg/tank	Tank	4.00
628	Color	GSCO00062	Color/Chugoku Evamarine Exterior Black CS-650 Size 3.785 Liter/gallon/สีน้ำมันชู โกกุ อีวามารีน เอ็กซ์ทีเรีย สีดำ CS-650 ขนาด 3.785 ลิตร/แกลลอน	gallon	2.00
629	Color	GSCO00063	Color/Chugoku Uny Marine100 Blue CS-640 Size 3.785 Liter/gallon/สีน้ำมันชูโกกุ ยูนิมารีน 100 สีน้ำเงิน CS-640 ขนาด 3.785 ลิตร/แกลลอน	gallon	1.00
630	Color	GSCO00064	Color/TOA 102 D-Cote/สีอะคริลิกสีน้ำเงินรูป TOA 102 D-Cote 20kg.	Tank	2.00
631	Color	GSCO00065	Color/TOA Extra wet primer/สีรองพื้น ทีโอเอ เอ็กซ์ตราเวท ไพรมเมอร์ 3.785liter	gallon	5.00
632	Color	GSCO00066	Color/Red oxide oil color/สีน้ำมันเรดออกไซด์ TOA G1024 18.925liter	Tank	14.00
633	Comb	ACCO04002	Fins combs/6pcs/set Y61158/หีคอยเออร์	set	2.00
634	Compound	TUCO00001	Compound/Spare part Turbine/แผ่นสำหรับใส่ระหว่าง Gland ring Turbine	ea	6.00
635	Compound	ELCO06001	Compound/Electric joint compound/น้ำยาจุดต่อสายไฟ UNI-SEAL 200g	pcs	9.00
636	Compound	TUCO00002	High temperature cylinder sealing compound/สารผนึกกระบอกไฮโดรลิคอุณหภูมิ สูง VIF600	pcs	3.00
637	Compressor	ACCO00001	Compressor/คอมเพรสเซอร์ JT160GA-Y1@K (R42NUY2S) 1702145 42,000Btu	pcs	3.00
638	Compressor	ACCO00002	Compressor/คอมเพรสเซอร์ JT170GA-Y1 (R48NUY1) 1702152 48,000Btu	pcs	3.00
639	Compressor	ACCO00003	Compressor/คอมเพรสเซอร์ NH47VXBT 3PN12456-1 (R30PUV2S) 40080202L	ea	2.00
640	Compressor	ACCO00004	Compressor/คอมเพรสเซอร์ ZR54KE-TFP-54E	ea	1.00
641	Compressor	ACCO00008	Compressor/คอมเพรสเซอร์ PH36VPET (RE24NV2S) 17703060L	pcs	1.00
642	Compressor	ACCO00010	Compressor/คอมเพรสเซอร์ RV092VPCMT 9000Btu 4013451L	pcs	1.00
643	Compressor	ACCO00014	Compressor/คอมเพรสเซอร์ NH52VXBT BTU32072.8 Tasaki	ea	1.00
644	Compressor	ACCO00015	Compressor/Panasonic Model : 2JD550D3AA03 (1PH) / (50Hz) / (220-240V) (R22)	pcs	1.00
645	Compressor	ACCO00016	Compressor/Mitsubishi SCI Rotary R32 RV135VCAMT	pcs	1.00
646	Compressor	ACCO00017	Compressor/Compressor LG 18000BTU QVS325PNA 1PH 50Hz 220-240V 1777W R22	pcs	1.00
647	Concrete binder	GSCO05001	Concrete binder/Concrete binder LANKO 751 5liter/น้ำยาประสานคอนกรีต	gallon	1.00
648	Condenser	ACCO01001	Cross-Fin Condenser Assy/แผงรังผึ้ง 1731150 (R48NUY2S) 48,000Btu	pcs	2.00

649	Condenser	ACCO01002	Cross-Fin Condenser Assy/แผงรังผึ้ง 1730676 1730676L (R42UNY2S) 42,000Btu	pcs	1.00
650	Condenser	ACCO01003	Cross-Fin Condenser Assy/แผงรังผึ้ง (RE35LV16) 4008279L	pcs	1.00
651	Condenser	ACCO01004	Cross-Fin Condenser Assy/แผงรังผึ้ง 2PN12455-1 (R30PUY2S) 4008203L	pcs	1.00
652	Condenser	ACCO01005	Cross-Fin Condenser Assy/แผงรังผึ้ง B1 2PN11874-1 (RE24NV2S) 4006505	pcs	1.00
653	Connector	ELCO01001	Connector/คอนเน็คเตอร์/ต่อกลาง แจ็ค F	pcs	3.00
654	Connector	ELCO01003	Connector/Quick connector/คอนเน็คเตอร์/H16B-SF-1L-CV-PG21	pcs	4.00
655	Connector	ELCO01004	Connector/Cable connector 2 hole Aluminium/หางปลาแรงสูง 2 รู อลูมิเนียม/HTL185-14	ea	10.00
656	Connector	ELCO01007	BNC connector/ข้อต่อบีเอ็นซี MX-093	pcs	8.00
657	Connector	ELCO01008	Box Connector 3/8"/ข้อต่อเข้ากล่อง	pcs	19.00
658	Contact	ELCO07001	Auxiliary contact/หน้าสัมผัสช่วย SCHNEIDER GVAD1010	pcs	4.00
659	Contact	ELCO07002	Frontal auxiliary contact/หน้าสัมผัสด้านหน้า SCHNEIDER LADN11 1NO 1NC	pcs	5.00
660	Contact	ELCO07003	Contact/NO	ea	35.00
661	Contact	ELCO07004	Contact/NC	ea	24.00
662	Contact	ELCO02001	Terminal contactor/เทอร์มินอลคอนแทคเตอร์ 70mm2	set	90.00
663	Contact	ELCO02002	Terminal contactor/เทอร์มินอลคอนแทคเตอร์ 95mm2	set	97.00
664	Contact	ELCO02003	AC contactor/คอนแทคเตอร์กระแสสลับ CJX2-09 380V	set	10.00
665	Contact	ELCO02006	AC contactor/คอนแทคเตอร์กระแสสลับ LC1D65M7C	set	2.00
666	Contact	ELCO02007	AC contactor/คอนแทคเตอร์กระแสสลับ LC1D50M7	set	3.00
667	Contact	ELCO02008	AC contactor/คอนแทคเตอร์กระแสสลับ LC1D40M7	set	3.00
668	Contact	ELCO02010	AC contactor/คอนแทคเตอร์กระแสสลับ LC1D32M7 15kW 400V	set	5.00
669	Contact	ELCO02011	AC contactor/คอนแทคเตอร์กระแสสลับ LC1D25M7 11kW 400V	set	5.00
670	Contact	ELCO02013	AC contactor/คอนแทคเตอร์กระแสสลับ LC1D12M7 5.5kW 400V	set	4.00
671	Contact	ELCO02015	AC contactor/คอนแทคเตอร์กระแสสลับ 3TH40 40-1XM4 220VDC	set	2.00
672	Contact	ELCO02016	AC contactor/คอนแทคเตอร์กระแสสลับ MSO-N20	set	34.00
673	Contact	ELCO02018	Electric hoist contactor/คอนแทคเตอร์รอกไฟฟ้า CJX2-2510	set	5.00
674	Contact	ELCO02019	Contact/Dynamic contact switch/开关动触头/คอนแทคเตอร์/用于6.6kVPT	set	6.00
675	Contact	ELCO02020	Contact/Dynamic contact switch/开关动触头/คอนแทคเตอร์/用于6.6kV开关	set	6.00
676	Contact	ELCO02021	Contact/Dynamic contact switch/开关动触头/คอนแทคเตอร์/用于33kV开关	set	3.00
677	Contact	ELCO02023	Contact/ATSE/双电源切换装置/คอนแทคเตอร์/T B B Q 3 - 4 0 / 4 P - I I I	set	1.00
678	Contact	ELCO02024	Contact/Auxiliary contact/辅助触点/คอนแทคเตอร์/V-151-1A5,0.6A-125VDC,0.3A-250VDC	set	13.00
679	Contact	ELCO02025	Contact/Auxiliary contact/辅助触点/คอนแทคเตอร์/RV-161-1C25,0.6A-125VDC,0.3A-250VDC, 15A-250VAC	set	8.00
680	Contact	ELCO02026	Contact/Time delay module/时间延时模块/คอนแทคเตอร์/LADT2,0.1-30S	set	4.00
681	Contact	ELCO02028	Contact/Auxiliary contact module/辅助触头模块/คอนแทคเตอร์/LADN22C	set	1.00
682	Contact	ELCO02029	Contact/Auxiliary contact module/辅助触头模块/คอนแทคเตอร์/LADN40	set	3.00



683	Contactor	ELCO02030	Contactor/Auxiliary contact module/辅助触头模块/คอนแทกเตอร์/LADN13	set	2.00
684	Contactor	ELCO02031	Contactor/Auxiliary contact module/辅助触头模块/คอนแทกเตอร์/LADN31	set	8.00
685	Contactor	ELCO02032	AC contactor/คอนแทกเตอร์กระแสสลับ LC1D245	set	1.00
686	Contactor	ISCO01001	Contactor/Decentralized external device dependent interface module/分散型外部设备从属接口模块/คอนแทกเตอร์	set	1.00
687	Contactor	ISCO01002	Contactor/Power module/电源模块/คอนแทกเตอร์/PS307 10A	set	1.00
688	Contactor	ISCO01003	Contactor/AI8*13BIT analog input module/AI8*13BIT模拟输入模块/คอนแทกเตอร์/SM331, 331-1KF02-0AB0	set	1.00
689	Contactor	ISCO01004	Contactor/Data line module数据数线模组/คอนแทกเตอร์/IM153	set	3.00
690	Contactor	ELCO02037	Magnetic contactor/คอนแทกเตอร์แม่เหล็ก SCHNEIDER LC1F185A Coil220VAC 250A	ea	2.00
691	Contactor	ELCO02038	Contactor/Magnetic Contactor/แมกเนติก : Schneider LC1F330,coil 220 Vac	pcs	1.00
692	Control block	CRCO01008	Check valve AFMT CT5 8403 1210	pcs	1.00
693	Control valve	GSVA04015	Electric control valve set/ชุดวาล์วควบคุมไฟฟ้า Valve Z941H-16 + Valve electromotion DWZ Z20 + Motor YDF-WF22	pcs	4.00
694	Control valve	GSVA04016	Control Valve/Hydraulic Transmission Control Valve Model: MTV-03-P/วาล์วควบคุมการส่งกำลังไฮดรอลิกส์	ea	1.00
695	Control valve	GSVA04017	Electric motor operated control valve set/ชุดวาล์วควบคุมไฟฟ้า Gate Valve H41H-100 + Valve electromotion Model DZW Z30 + Motor YDF-WF223	set	1.00
696	Control valve	GSVA04018	Control valve/Electric motor operated control valve/ชุดวาล์วควบคุมไฟฟ้า Gate Valve Z941H-100+Valve electromotion Model ZYK15-24+Motor YDF2 221-4	ea	2.00
697	Controller	ELCO03002	Controller/Remote controller/遥控器รีโมทคอนโทรลเลอร์	set	1.00
698	Controller	ELCO03003	Handle for waste crane/มือจับบังคับกับกรร WLK3	set	2.00
699	Controller	ELCO03004	Controller/Electric hoist control handle/电动葫芦控制手柄/คอนโทรลเลอร์/XAC-A8713-A	set	2.00
700	Controller	ISCO02001	Controller/Electric Valve controller/คอนโทรลเลอร์/ZNKZ-A	pcs	3.00
701	Controller	ISCO02002	Controller/I/O Connection plate I/O连接板/คอนโทรลเลอร์/BM124-E	set	1.00
702	Controller	ISCO02003	Controller/I/O Connection plate I/O连接板/คอนโทรลเลอร์/BM124-S	set	1.00
703	Controller	ISCO02005	Controller/Regulated power/稳压电源/คอนโทรลเลอร์/BM126-10A	set	2.00
704	Controller	ELCO03008	Electric actuator GQ-010-1211 /หัวขับไฟฟ้า Torque 10kg.m, IP67, 220VAC Standard on-off, 90°	pcs	1.00
705	Controller	ELCO03010	Flow control switch for Atomizer /油气混合器带单向阀	set	2.00
706	Controller	ACCO05001	Controller/Temperature control unit /ชุดควบคุมอุณหภูมิ/STC-1000 220Vac	pcs	2.00
707	Converter	ISCO03002	Converter/Signal converter/信号转换器/คอนเวอร์เตอร์/4~20mA-0~10V NPGL-C15D	set	1.00
708	Cooling tower part	WACO01001	Counterflow S wave filter PVC W=500mm L=1000mm H=1000mm	pcs	20.00
709	Cooling tower part	WACO01003	Cooling tower spray nozzle ABS Ø=1-1/2"	pcs	161.00
710	Coupler	GSCO01001	External thread male quick coupler/คอปเปอร์สวมเร็วเกลียวนอก SM-600 3/4"	pcs	1.00
711	Coupler	GSCO01002	Internal thread female quick coupler/คอปเปอร์หางหนูเกลียวใน SH-600 3/4"	pcs	8.00
712	Coupler	GSCO01004	Coupler/Mass Quik Coupler plug /ปลั๊กตัวผู้ หางหนู/Size : 3/4" PH600 เกลียวใน	pcs	5.00
713	Coupler	GSCO01005	Coupler/Quick Coupling 3/8" คลิปปลั๊กน้ำมัน IT AM 10-06 3/8" BSP E13, IT AM 10-06 3/8" BSP E14	set	6.00

714	Coupling	INCO01004	Coupling/Garbage lifted liter motor coupling/垃圾吊起升电机联轴器/ คอปปี้งมอเตอร์เครน/HL7 Z95*132/80*172 348/อะไหล่ Waste crane	pcs	2.00
715	Coupling	INCO01005	Coupling/Garbage lifted liter motor coupling/垃圾吊起升电机联轴器/ คอปปี้งมอเตอร์เครน/HL7 Z95*132/48*112 288/อะไหล่ Waste crane	pcs	1.00
716	Coupling	INCO01006	Coupling/Garbage lifted liter motor coupling/垃圾吊起升电机联轴器/ คอปปี้งมอเตอร์เครน/HL7 48*112/80*172 288/อะไหล่ Waste crane	pcs	1.00
717	Coupling	FLCO00001	Rubber coupling/ขอยขาง คัปปี้งขอยขาง NK200 maxbore 90mm	set	2.00
718	Coupling	BOCO03001	Coupling/Neo-FLEX Coupling number : KR180 Maxbor : 80mm./ขอยขาง KR180 รูเจาะขนาดสูงสุด 80mm.	set	2.00
719	Coupling	FLCO00002	Coupling/Crown pin coupling MS80/คอปปี้งมึนขุนาว	set	1.00
720	Coupling	CRCO00001	Rubber coupling/คัปปี้งขอยขาง BOWEX KTR Maxbore 65mm	ea	3.00
721	Coupling	FLCO00003	Coupling/Quick connection coupling/ข้อต่อสวมเร็ว Socker + Plug + Ball valve 3/4" BSPP SS304	set	3.00
722	Coupling	FLCO00004	Coupling/Quick connection coupling/ข้อต่อสวมเร็ว Socker + Plug 1" BSPP SS304	set	2.00
723	Coupling	WACO00002	Coupling/Rubber coupling/ขางขอย ITALY MD160 NBR 8edge OD=165mm ID1= 92.5mm ID2=76mm T=30mm	ea	2.00
724	Coupling	CRCO00002	Coupling/Rubber coupling/ขางขอย 6edge ID=37mm OD=84mm T=17.5mm edge= 19mm	pcs	2.00
725	Coupling	GSCO03003	Coupling rubber/ขางขอย HRC 6edge ID=55mm OD=107mm T=25mm	pcs	4.00
726	Coupling	GSCO03004	Air hose long coupling/ข้อต่อสวมมีแกมมีเกิ้ลวลิค 3/4"	pcs	8.00
727	Coupling	GSCO03005	Air hose female coupling/ข้อต่อสวมเกิ้ลวไนมีเกิ้ลวลิค 3/4"	pcs	8.00
728	Coupling	BOCO03002	Adapter quick coupling/ข้อต่อสวมเร็ว Part A SUS316 1-1/4"	pcs	14.00
729	Coupling	BOCO03003	Coupler quick coupling/ข้อต่อสวมเร็ว Part D SUS316 1-1/4"	pcs	11.00
730	Coupling	WACO00004	Coupling/ คอปปี้ง Neo-FLEX Coupling KR135	set	1.00
731	Coupling	WACO00006	Rubber coupling HRC 90 : 6 edge G=22.5 mm. E=32.mm.	ea	2.00
732	Coupling	FLCO00005	Quick connection coupling /ข้อต่อสวมเร็ว EATON (US) L7000 Series Full Flow (Stianless Steel) 1" BSPP Sockets (Female)(Part Number :LZ07051V0)	ea	3.00
733	Coupling	FLCO00006	Quick connection coupling /ข้อต่อสวมเร็ว EATON (US) L7000 Series Full Flow (Stianless Steel) 1" BSPP Sockets (Male)(Part Number :LZ0705200)	ea	3.00
734	Coupling	FLCO00007	Coupling/Quick connection coupling/ข้อต่อสวมเร็ว Plug+Socket 1/4" BSPP SS304	set	1.00
735	Coupling	WACO00007	Coupling/Coupling MD160/ขอยคัปปี้ง MD160 พร้อมเจาะรูกลึงเพลลา + กัดร่องลิ้ม	set	1.00
736	Coupling	CRCO00004	Coupling/Rotex Coupling Steel 1B/1B 48-105 (GG25) เหล็กหล่อเยอรมัน/Coupling hub + Spider + coupling hub Type : Jaw type/คัปปี้ง + ขางขอย + คัปปี้ง ขนาดตามแบบ	set	1.00
737	Coupling	GSCO03009	Coupling/Quick camlock couplings stainless/ข้อต่อสวมเร็ว แบบสแตนเลส ขนาด3"	pcs	2.00
738	Coupling	GSCO03010	Coupling/Quick couplings stainless/ข้อต่อสวมเร็ว สแตนเลส เกิ้ลขวนอก 2"	set	2.00
739	Coupling	GSCO03011	Coupling/Quick couplings stainless/ข้อต่อสวมเร็วสแตนเลส ขนาด 3"ตัวผู้	pcs	2.00
740	Cover	ELCO05002	Cover/ฝาครอบพลาสติกกันน้ำ/WEG7903 Panasonic แบบ3ช่อง	pcs	11.00
741	Cover	ACCO03004	Bottom frame/โครงแอร์ส่วนล่าง 127865J/1278659 1P077742-5 R42NUY2S	pcs	3.00
742	Cover	ELCO05003	Cover/Jack housing/插座外壳/หน้ากากเต้ารับตัวเมีย/WEG6803WK Panasonic	pcs	4.00
743	Cover	GSCO00001	Spray color/สีสเปรย์ FOX No.6 (73) Silver red	CAN	12.00
744	Cover	GSCO00002	Spray color/สีสเปรย์ FOX No.220 Medium grey	CAN	4.00

745	Cover	ELCO05005	Cover/Rubber Block/บล็อกยางนํ้า 4x4" สีดำ	ea	6.00
746	Cover	ACCO03008	Piping cover/ฝาครอบท่อ 1517734 2310765 138862J	pcs	1.00
747	Cover	ACCO03009	Front plate/แผ่นหน้าโครงแอร์ 2P094837-1 138838J 1517695 R48NUY2S	pcs	2.00
748	Cover	ACCO03013	Front plate/แผ่นหน้าโครงแอร์ 3PN05319-1 151768JL R30PUY2S	pcs	2.00
749	Cover	ACCO03014	Piping cover/ฝาครอบท่อ 1517741 151774JL R42NUY2S	pcs	1.00
750	Cover	GSCO02003	Cover / Steel Fan Cover motor /ฝาครอบใบพัด GH-21 มอเตอร์ 3HP ขนาด 195x90mm. T=1mm.	ea	10.00
751	Cover	ACCO03015	Circuit Breaker Cover/กล่องเบรกเกอร์ HACO SB-B11	pcs	1.00
752	Cover	TUCO03001	Cover/Fan Cover of motor/ฝาครอบมอเตอร์ Frame 200L1 B3/Y2/200	ea	4.00
753	Cover	ELCO05008	Cover/Plastic 1 hole cover/หน้ากากพลาสติก 1 ช่อง WEG6801WK สีขาว Panasonic	ea	4.00
754	Cover	ELCO05009	Cover/Plastic 2 hole cover/หน้ากากพลาสติก 2 ช่อง WEG6802WK สีขาว Panasonic	ea	4.00
755	Cover	TUCO03003	Cover/Fan Cover of motor/ฝาครอบมอเตอร์ Frame 160Ø (311x163mm	ea	2.00
756	Cover	TUCO03004	Cover/Fan Cover of motor/ฝาครอบมอเตอร์ Frame 180Ø (352x210mm	ea	2.00
757	Cover	ACCO03016	Cover/Top Plate Part No : 151767J E17/ฝาปิดบน	pcs	1.00
758	Cover	GSCO02001	Cover/Motor fan cover / ฝาครอบใบพัดมอเตอร์ Y2/132 256x125mm	pcs	5.00
759	Cover	GSCO02006	Cover/Motor fan cover / ฝาครอบใบพัดมอเตอร์ OD A 543mm.xB 268mm. (frame 280)	set	4.00
760	Cover	GSCO02007	Cover/Motor fan cover/ฝาครอบใบพัดมอเตอร์ OD A 173mmxB 80mm (frame 90)	pcs	8.00
761	Current	ELCU00001	Current/Residual current device/剩余电流动作保护器/เคอร์เรนท์/VigiC65	set	4.00
762	Cutting disc	GSCU00001	Diamond cutting disc/ใบตัดเพชร Ø=105mm (4") T=2.5	pcs	3.00
763	Cutting disc	GSCU00002	Diamond cutting disc/ใบตัดเพชร Ø=175mm (7") T=2.5	pcs	3.00
764	Cutting disc	GSCU00003	Steel cutting disc/ใบตัดเหล็ก Ø=100mm (4") T=2mm	pcs	41.00
765	Cutting disc	GSCU00004	Steel cutting disc/ใบตัดเหล็ก Ø=175mm (7") T=2mm	pcs	33.00
766	Cutting disc	GSCU00005	Steel cutting disc/ใบตัดเหล็ก Ø=400mm (14") T=2mm	pcs	21.00
767	Cutting disc	GSCU00006	Steel cutting disc/ใบตัดเหล็ก Ø=600mm (16") T=2mm	pcs	14.00
768	Cutting disc	GSCU00007	Steel cutting disc/ใบตัดเหล็ก Ø=125mm (5") T=2mm	pcs	172.00
769	Cutting disc	GSCU00009	Steel cutting disc/ใบตัดเหล็ก Ø=125mm (5") T=1mm	pcs	28.00
770	Cutting disc	GSCU00012	Cutting disc/Concrete cutting blade / ใบตัดเพชร SUMO 16" หน้า=10mm.	pcs	1.00
771	Cutting head	GSCU01001	Cutting head/Cutting gun mouth/หัวตัดแก๊ส 1NX	pcs	6.00
772	Cutting head	GSCU01002	Cutting head/Cutting gun mouth/หัวตัดแก๊ส/ 2NX	pcs	2.00
773	Cutting head	GSCU01003	Cutting head/Cutting gun mouth/หัวตัดแก๊ส 3NX	pcs	5.00
774	Cutting head	GSCU01005	Cutting torch/ชุดตัดแก๊ส LPG Sunny	pcs	2.00
775	Cutting line	GSCU02001	Cutting line/Nylon cutting line/เอ็นไนลอนตัดหญ้า Ø=3mm	pcs	3.00
776	Cycloidal Gear	FLCY01001	Cycloidal disc gear for cycloid reducer Type:XLD3-59-Y1.1-M1-ZP	set	2.00
777	Cylinder	FLCY00001	Cylinder/Air cylinder/กระบอกลม SDPC SC80x150S Bore=80mm Stroke=150mm, Set pressure 0.5-1Mpa	pcs	1.00
778	Cylinder	AICY00001	Double acting compact air cylinder and seal set Bore63mm Rod20mm stock30mm Pressure7bar	set	2.00
779	Cylinder	ELCY00001	Air cylinder/กระบอกลม SD 32 N 40	pcs	3.00
780	Cylinder	GSCY00002	Cylinder/Lubrication grease gun Groz V1R/B 500cc/กระบอค์ฉาบน้ำมัน	ea	2.00
781	Cylinder	FLCY00004	Cylinder/Air cylinder/กระบอกลม AIRTEC SC100x200S	pcs	1.00
782	Detector	ELDE01002	Resistance temperature detector/สายสัญญาณทนความร้อน 3wire PTH-07 AFPF-AG 4x15x2000mm	pcs	68.00

783	Device	ISDE00001	Device/Protection and monitoring device/保护测控装置/ลิฟท์/(เครื่องการป้องกันและตรวจสอบอุปกรณ์)	set	1.00
784	Device	ISDE00003	Device/Vibration device/振动装置/ลิฟท์/引风机振动使用	set	1.00
785	Device	ISDE00005	Device/Displacement device/位移装置/ลิฟท์	set	1.00
786	Device	ISDE00007	Device/Expansion device/胀差装置	set	1.00
787	Diaphragm	TUDI00001	Diaphragm/ไดอะแฟรม/ZD1-14-VTCE-FWX-N	pcs	1.00
788	Diaphragm	TUDI00002	Diaphragm/Safety diaphragm/安全膜板/ไดอะแฟรม/Size 1 — 8003 — 1040 — 0000 — 00	pcs	3.00
789	Diaphragm	TUDI00003	Diaphragm/Safety diaphragm/安全膜板/ไดอะแฟรม/N — 650	pcs	2.00
790	Diaphragm	ELDI00005	Diaphragm/Diaphragm of valve/ไดอะแฟรมสำหรับวาล์วหือ BFEC (วาล์วถังปูนขาว)	ea	16.00
791	Diaphragm	GSDI00001	Diaphragm/Rubber double diaphragm/แผ่นยางดับเบิลไดอะแฟรม PTFE สำหรับ ALL FLO pump A200-BAA-TTYT-0000	pcs	2.00
792	Diaphragm	GSDI00002	Diaphragm/Double diaphragm rubber support/แผ่นรองยางไดอะแฟรม สำหรับ ALL FLO pump A200-BAA-TTYT-000	pcs	2.00
793	Diaphragm	FLDI00001	Diaphragm NBR for Solenoid valve VXD2390-50-5D1	pcs	10.00
794	Diaphragm	GSDI00003	Diaphragm/แผ่นไดอะแฟรม for metering pump MILTON ROY GM0120PP1MNN	pcs	1.00
795	Diaphragm	TUDI00004	Diaphragm gland 隔板汽封 Ø350 Z= 4 Drawing number 图号 : 0-0063-1531-0000-01	set	3.00
796	Diaphragm	FLDI00002	Diaphragm/Diaphragm of dust collector valve/แผ่นไดอะแฟรม The valve model PVXE353A060 26101-DC	ea	17.00
797	Diaphragm	GSDI00004	Diaphragm/Diapham valve acetylean/ไดอะแฟรม ปะเก็น Viton 6x85 SUS 2x45	pcs	5.00
798	Diaphragm	FLDI00003	Diaphragm/make by order diaphragm/แผ่นไดอะแฟรม/Diameter 88.5mmxHole 10mm Thickness 7.5mm	pcs	3.00
799	Diaphragm	FLDI00004	Diaphragm/Diaphragm Thrust plate/แผ่นดันไดอะแฟรม Diameter 100mmxhole10mmxthickness7.5mm.	pcs	126.00
800	Din rail	ELDI03001	Din rail/รางปีกนก, รางวีเลย์	ea	7.00
801	Diode	ELDI02001	Diode/ไดโอด IN5408	ea	4.00
802	Diode	ELDI02003	Diode/Doide switch/ไดโอด สวิตซ์/RS608	ea	8.00
803	Disc pack	TUDI01001	Coupling disc pack LJQ-1500-00T10	pcs	2.00
804	Discharge block	INDI00001	Discharge block/Middle discharge block/中间组件/บล็อกปล่อยส่วนกลาง/HG-12-10/อะไหล่เตาเผา	pcs	8.00
805	Display	ELDI01001	Display/高压带电显示器/High voltage charged display/ดิสเพลย์/CX9300	set	2.00
806	Display	ELDI01002	Display/multifunction instrument/多功能仪表/ดิสเพลย์/PMAC600B-1	set	2.00
807	Display	ELDI01003	Display/电流表/ampere meter/ดิสเพลย์/PMAC600A-I (RL)/85VAC-265VAC / 80VDC-300VDC	set	3.00
808	Display	ISDI03006	Display/Monitor for travel of HP servo piston type/ดิสเพลย์/TD-1/Q-A03	pcs	1.00
809	Display	ISDI03001	Display/Rotor / impact monitor/转子撞击监视仪/ดิสเพลย์/XJZC-03A/Q	set	1.00
810	Display	ELDI01006	Display/Digital voltmeter DH5CM, 0-200 VDC, V AUX 230VAC	ea	1.00
811	Display	ELDI01007	Display/Oxygen analyzer display/จอแสดงค่าออกซิเจน/ZO-4III	ea	1.00
812	Display	ELDI01008	Display/ampere meter/ดิสเพลย์/PMAC600A-I (AN)/85VAC-265VAC / 80VDC-300VDC	ea	3.00
813	Display	ELDI01012	Display pad of valve controller Model : ZKZI-1005/หน้าจอปุ่มกด ชุดควบคุมวาล์ว	ea	4.00
814	Display	ACDI00001	Display/PCB Display Daikin/FH42PUV2S 4PN07160-1;1 Complete set remote	set	2.00
815	Display	ELDI01014	Display/Display panel/แผงหน้าจอกควบคุม FUSHENG SC-1000 2108100414	set	1.00

816	Door closer	GSDO00001	Door closer/ใช้คัทโพรด YALE VC7722	pcs	5.00
817	Door Stopper	GSDO03001	Door Stopper/Magnetic door holder/กั้นชนแม่เหล็ก COLT#511SS ขนาด 3"	set	3.00
818	Drill	GSDR00012	Electric drill/สว่านไฟฟ้า BOSCH GBM320	pcs	1.00
819	Dryer	ACDR00001	Dryer/Liquid line Filter-Dryer/ไดเออร์/EK-304 S, PCN:048213	pcs	2.00
820	Dryer	ACDR00003	Dryer/Filter Dryer Air 3/8" ฟิวเตอร์ดรายเออร์	pcs	3.00
821	Dust Cover	INDU00001	Dust cover/防尘罩	set	2.00
822	Dustpan	GSDU00001	Dustpan/ที่โกยขยะแบบถัก	pcs	11.00
823	Ejector venturi	WAEJ00001	Ejector venturi/Water Jet Plexiglass Jet Ejector venturi 1/2" S-15 1/2" BSP	pcs	2.00
824	Elbow	GSEL00011	Internal thread galvanized steel elbow/ข้องอเหล็กวาล์วไนซ์เกลียวใน 90 Ø=32mm (1-1/4")	pcs	2.00
825	Elbow	ACEL00001	Copper elbow/ข้องอทองแดง 90 Ø=19mm (3/4")	pcs	16.00
826	Elbow	ACEL00002	Plastic slim elbow/ข้องอพลาสติกบาง KK75	pcs	3.00
827	Elbow	ACEL00003	Plastic slim elbow/ข้องอพลาสติกบาง KC75	pcs	11.00
828	Elbow	GSEL00001	Internal thread galvanized steel elbow/ข้องอเหล็กวาล์วไนซ์เกลียวใน 90 Ø=25mm (1")	pcs	15.00
829	Elbow	GSEL00004	PVC elbow/ข้องอพีวีซี 90 Ø=200mm (8") Class13.5	pcs	1.00
830	Elbow	GSEL00008	UPVC elbow/ข้องอยูพีวีซี 90 SCH#80 Ø=150mm (6")	pcs	2.00
831	Elbow	BOEL00001	Stainless steel elbow/ข้องอเหล็กสแตนเลส 45 Ø=63mm (2-1/2")	pcs	3.00
832	Elbow	BOEL00003	Seamless carbon steel elbow/ข้องอเหล็กคาร์บอนไม่มีตะเข็บ 90 Ø=25mm (1")	pcs	12.00
833	Elbow	BOEL00004	Seamless carbon steel elbow/ข้องอเหล็กคาร์บอนไม่มีตะเข็บ 90 Ø=38mm (1-1/2")	pcs	4.00
834	Elbow	BOEL00007	Seamless carbon steel elbow/ข้องอเหล็กคาร์บอนไม่มีตะเข็บ 90 Ø=100mm (4")	pcs	14.00
835	Elbow	BOEL00008	Seamless carbon steel elbow/ข้องอเหล็กคาร์บอนไม่มีตะเข็บ 90 Ø=150mm (6")	pcs	16.00
836	Elbow	BOEL00010	Boiler wall tube elbow/ข้องอผนังบอยเลอร์ Type A Material:15GrMoG Ø=38mm T=4.5mm	pcs	8.00
837	Elbow	GSEL00013	PVC elbow/ข้องอพีวีซี 45 Ø=75mm (3") Class13.5	ea	8.00
838	Elbow	GSEL00015	PVC elbow/ข้องอพีวีซี 90 Ø=125mm (5") Class13.5	ea	2.00
839	Elbow	GSEL00017	PVC elbow/ข้องอพีวีซี 90 Ø=13mm (1/2") Class13.5	ea	2.00
840	Elbow	GSEL00018	PVC elbow/ข้องอพีวีซี 45 Ø=100mm (4") Class13.5	pcs	11.00
841	Elbow	GSEL00020	PVC elbow/ข้องอพีวีซี 90 Ø=19mm (3/4")	pcs	4.00
842	Elbow	BOEL00014	Seamless carbon steel elbow/ข้องอเหล็กคาร์บอนไม่มีตะเข็บ 90 SCH#80 Ø=50mm (2")	pcs	36.00
843	Elbow	GSEL00029	External thread stainless steel elbow/ข้องอสแตนเลสเกลียวนอก 90 Ø=13mm (1/2")	pcs	4.00
844	Elbow	ACEL00004	Copper elbow/ข้องอทองแดง 90 (3/8")	pcs	5.00
845	Elbow	ACEL00005	Copper elbow/ข้องอทองแดง 90 (5/8")	pcs	32.00
846	Elbow	ACEL00006	Copper elbow/ข้องอทองแดง 90 (1/2")	pcs	42.00
847	Elbow	ACEL00007	Copper elbow/ข้องอทองแดง 45 (3/8")	pcs	12.00
848	Elbow	ACEL00008	Copper elbow/ข้องอทองแดง 45 (3/4")	pcs	35.00
849	Elbow	ACEL00009	Copper elbow/ข้องอทองแดง 45 (5/8")	pcs	12.00
850	Elbow	ACEL00010	Copper elbow/ข้องอทองแดง 45 (1/2")	pcs	12.00
851	Elbow	GSEL00033	Elbow 90° Stainless steel 304 2" SCH40/ข้องอเชื่อมสแตนเลส 2" #40	ea	18.00
852	Elbow	GSEL00039	Elbow/Stainless steel street Elbow 90° Size 3/4" ข้องอสแตนเลส 304 3/4"	ea	4.00
853	Elbow	GSEL00040	Elbow/Compression HDPE Elbow 90° Size 63mm (2") ข้องอ 90° 63mm 2"	ea	8.00
854	Elbow	GSEL00041	Elbow/Compression HDPE Elbow 90° Size 32mm (1") ข้องอ 90° 32mm 1"	ea	2.00
855	Elbow	FLLE00003	Carbon steel butt welding elbow 90 Size 3" T = 4mm ข้องอ 90 องศา เหล็กเชื่อมไม่มีตะเข็บ ขนาด 3 นิ้วหนา 4 มิล	ea	15.00
856	Elbow	GSEL00047	Elbow/Elbow 90° carbon steel SCH#40 1" ข้องอเหล็กเชื่อม 90° แบบมีตะเข็บ 1 นิ้ว	ea	1.00

857	Elbow	GSEL00048	Carbon steel elbow 90° seamless 1-1/4" SCH40/ข้องอเหล็กไม่มีตะเข็บ	pcs	24.00
858	Elbow	GSEL00051	Elbow/Connector bend 90° 1/2"/ข้อโค้ง 90° กว้าง 4 หุน สี่เหลี่ยม	pcs	21.00
859	Elbow	GSEL00052	Elbow/PVC Faucet elbow 90° 2" Class/ข้องอเกลียวใน 2" Class 13.5	ea	2.00
860	Elbow	GSEL00054	Elbow/Inter thread stainless steel elbow/ข้องอสแตนเลส 90° เกลียวใน 1"	pcs	7.00
861	Elbow	GSEL00056	Elbow/PVC elbow/ข้องอพีวีซี 45° ขนาด 2" Class 13.5	pcs	1.00
862	Elbow	BOEL00018	Elbow/Stainless steel elbow/ข้องอเหล็กสแตนเลสไม่มีตะเข็บ 90° ขนาด 6" SCH#40	pcs	2.00
863	Elbow	BOEL00019	Elbow/steel elbow long radius(LR)/ข้องอเหล็ก 45° OD=57mm.,wall thickness=8mm. material : 20G/GB5310	pcs	10.00
864	Electric Actuator	ELEL02001	Electric Actuator/Automatic electric actuator/หัวขับวาล์วแบบไฟฟ้า Type: SKZ-410Z,Push force 10000N,Input signal 4-2mA,Travel 40mm,Travel time 32s,Power 220V	set	1.00
865	Electrode	ELEL00001	Electrode/Electrode holder/อิเล็กโทรด/BS-1	set	2.00
866	Electrode	GSEL01001	Electrode/อิเล็กโทรด AG60	pcs	20.00
867	Electronic drain valve	AIEL00001	Electronic drain valve/220 V In/Out port Size 1/2 inch/วาล์วไดรอนไฟฟ้า	ea	1.00
868	Electroscope	ELEL01001	Electroscope/静电计/อิเล็กโตรสโคป(เครื่องมือตรวจไฟฟ้าสถิตย์)/35kV	set	1.00
869	Encoder	ELEN00001	Encoder/เอนโค้ดเดอร์ EB100RR30-P4DR-512, 5-30VDC	set	3.00
870	Encoder	ELEN00002	Encoder/เอนโค้ดเดอร์ MUTOH DE-04-E	set	2.00
871	Encoder	ELEN00003	Spring Roll/เอนโค้ดเดอร์ SRH50120-6P 10A ID=50mm OD=120mm	pcs	2.00
872	Equipment	DCEQ00001	Full body harness all function safety belt/เข็มขัดเซฟตี้แบบเต็มตัว	pcs	13.00
873	Equipment	DCEQ00006	Rocker/สวิตช์เกอร์แบบขึ้น-ลง YAMADA Y-RG1012-A	pcs	1.00
874	Equipment	DCEQ00007	Sleeve coupler/ปลอกต่อท่อ Ø=1-1/2"	pcs	80.00
875	Equipment	DCEQ00008	Bone joint/ข้อต่อท่อเหล็กนึ่งร้าน	pcs	50.00
876	Equipment	DCEQ00010	Double safety Type2/คลิปกันแผ่นเปิด	pcs	129.00
877	Equipment	DCEQ00011	Bone joint/ข้อต่อท่อเหล็กนึ่งร้าน W=35mm x L=225mm x T=3mm	pcs	8.00
878	Evaporator	ACEV00001	Evaporator/Model : FTE24NV2S ขนาด 22,580.62BTU 3F015308-2; PRINTED CIRCUIT 4009422L DAIKIN	pcs	1.00
879	Evaporator	ACEV00002	Evaporator/Model : FH42NUV2S 1451959 2PN04192-6;EVAPORATOR ASS'Y	pcs	2.00
880	Evaporator tray	ACEV01001	Evaporator tray/Evaporator tray Drain PAN ASS'Y Model : FHC42NUV2S Daikin P/N 123852J/ถาดโพนคอยล์เย็นแอร์ 4 ทิศทาง	pcs	1.00
881	Excitation	ELEX00001	Excitation/Excitation regulator/เรกูเลเตอร์/GEX2000A	unit	1.00
882	Expansion joint	FLEX00001	Expansion joint/Non-metallic expansion joint/Model:D-LD2000-69207 Size:2200mm*1200mm.	set	1.00
883	Expansion joint	INEX00001	Expansion joint/High temperature expansion joint fabric/Size : W=530 x L=530 x H=100mm/ข้อต่อขยายทนความร้อนแบบมีหน้าแปลนผ้า	pcs	4.00
884	Eye Bolt	GSEY00003	Lifting eyebolt/อายโบลท์ M24x3.0mm	pcs	4.00
885	Eye Bolt	GSEY00007	Lifting eyebolt/อายโบลท์ M10x1.5mm	pcs	3.00
886	Eye Bolt	GSEY00009	Lifting eyebolt/อายโบลท์ M14x2.0mm	pcs	4.00
887	Eye Bolt	GSEY00010	Lifting eyebolt/อายโบลท์ M6x1.0mm	pcs	2.00
888	Fabric	GSFA00001	Cleaning rag fabric/ผ้าสำหรับทำความสะอาด	Kg	47.00
889	Fabric	GSFA00011	Fireproof fabric/ผ้าหุ้มกันสะเก็ดไฟ 1200mmX1800mm T=0.8mm	pcs	3.00
890	Fan	ELFA00003	Fan/Ventilating Fan/พัดลมระบายความร้อน/220v 4.5"WB123-A2L-G	pcs	4.00
891	Fan	ELFA00006	Fan/Motor fan/电机风扇/พัดลมระบายความร้อน/	set	2.00
892	Fan	ELFA00008	Fan/Ventilating Fan 220Vac. 6"/ใบพัดลมระบายความร้อนมอเตอร์/Size : 6 นิ้ว	ea	6.00
893	Fan	ELFA00009	Fan/Ventilating Fan 220Vac. 4"/ใบพัดลมระบายความร้อนมอเตอร์/Size : 4 นิ้ว	ea	1.00
894	Fan	BOFA00001	Fan/Burner blower fan/KP-300-MII	ea	1.00

895	Fan	ELFA00010	Blower/Low noise breadth steam blower fan/พัดลมระบายความร้อนเก็บเสียง FFDDC750-120B 85W 220V 1400rpm	pcs	1.00
896	Fan	ELFA00011	Fan/Ventilation motor fan Y90-4.6.8 Ø=6" ID=24mm + บูช	pcs	8.00
897	Fan	GSFA01007	In line square centrifugal exhaust fan ISQ-575D/พัดลมดูดอากาศแบบแรงเหวี่ยง	set	1.00
898	Fan	ELFA00013	Forced Fan G-355B3 Power supply 380 VAC/50Hz 3 Phase / ชุดพัดลมระบายความร้อนมอเตอร์	set	1.00
899	Fan	GSFA01009	Fan/Fan 24 inch/ใบพัดลมอุตสาหกรรม 24 นิ้ว	ea	1.00
900	Fan	ELFA00015	Fan/Vantilation Fan 150mm,shaft 35mm พัดลมระบายความร้อน,จำนวนกริปใบ 10 ใบ, ขนาดใบ 6 นิ้ว หรือ 150mm, รูติคใบ 35mm	ea	1.00
901	Fan	ELFA00017	Fan/Blower fan/ใบพัดลมระบายความร้อน Model: L-08 Flow: 1500m3/h Speed: 1440rpm	pcs	1.00
902	Fan	ELFA00018	Fan/Motor ventilation fan OD=265mm, ID=58mm, THK=100mm ใบพัดพลาสติก Model : Y2/225-2	ea	2.00
903	Fan	ELFA00022	Fan/Forced ventilation fan / พัดลมระบายความร้อนมอเตอร์ G-225B3 :Fan motor 3phase 380V 50Hz	set	1.00
904	Fan	ELFA00023	Fan/Forced ventilation fan/พัดลมระบายความร้อนมอเตอร์ :Fan motor 3 phase 380V 50Hz :Cover Size OD616mmx340mm (Frame : 315S)	pcs	1.00
905	Fan	GSFA01011	Fan/Steel fan blade/ใบพัดลมโรงงาน 14นิ้ว	pcs	4.00
906	Fan Motor	ACFA01003	Fan motor/มอเตอร์ค้อยล์เย็น 8556JVA-A13S Tasaki FCCJ-32	ea	1.00
907	Fan Motor	ACFA01004	Fan motor/Motor Fan Coil Unit Daikin Model:FTKD24HV2S (D48H-31) 4009358L	pcs	2.00
908	Fan Motor	ACFA01005	Fan motor/Motor Fan Coil Unit Daikin Model:FASCO MOD.7455JVA-A15S R48NUY2S FH48NUV2S 4018926L	pcs	5.00
909	Fan Motor	ACFA01006	Fan motor/Single Phase AC Fan Motor Parts No:1702169	pcs	6.00
910	Fan Motor	ACFA01007	Fan motorSingle Phase AC Fan Motor Parts No : 1120774	pcs	1.00
911	Fiber Mesh	GSFI04001	Fiber Mesh/TOA Fiber Mesh size 8 inch x 10 meter/ฟิโอะ ค่ายไฟเบอร์ เมช 8นิ้ว x10เมตร	roll	2.00
912	Fiber Mesh	GSFI04002	Fiber Mesh/Fiberglass Tape/เทปผ้าฉนวนไฟเบอร์ ขนาด5cm x 20m	pcs	2.00
913	Fiber Mesh	GSFI04003	Fiber Mesh/Fabric cover mat poll/ผ้า COVER MAT ขนาด1x30m	roll	1.00
914	File	GSFI00010	Bastard cut round file/ตะไบกลมหยาบ MEXCO 10"	pcs	2.00
915	File	GSFI00011	Second cut flat file/ตะไบแบน 10"	pcs	2.00
916	File	GSFI00012	Second cut half round file/ตะไบท้องปลิง 10"	pcs	2.00
917	Filter	TUFI00001	Element filter/ไส้กรอง 2116010107	pcs	5.00
918	Filter	TUFI00004	Element filter/ไส้กรอง E5-48	pcs	2.00
919	Filter	TUFI00009	Hydraulic oil element filter/ไส้กรองน้ำมันไฮดรอลิก ID=28.7mm OD=61.5mm H=195mm	pcs	3.00
920	Filter	TUFI00010	Element filter/ไส้กรอง V3.0620-58	pcs	1.00
921	Filter	TUFI00011	Element filter/ไส้กรอง QUQ-40x1.0N6-3.8	pcs	1.00
922	Filter	TUFI00012	Element filter/ไส้กรอง 21FC1421-140x250/14	pcs	5.00
923	Filter	TUFI00013	Filter/Filter element/双筒低压管路滤芯/ตัวกรอง/21FC5121 — 110*160/10	pcs	2.00
924	Filter	TUFI00014	Element filter/ไส้กรอง 21FC5121 110x160/10	pcs	3.00
925	Filter	TUFI00015	Element filter/ไส้กรอง IX 630x80	pcs	4.00
926	Filter	TUFI00017	Element filter/ไส้กรอง C1250	pcs	1.00

927	Filter	TUFI00018	Element filter/ไส้กรอง MHK-32 E5-32 ID=43mm OD=69mm H=337mm 0.01micron	pcs	4.00
928	Filter	TUFI00019	Hydraulic oil element filter/ไส้กรองน้ำมันไฮดรอลิก P176566	pcs	5.00
929	Filter	TUFI00022	Hydraulic oil element filter/ไส้กรองน้ำมันไฮดรอลิก SA-2 2605530180	pcs	7.00
930	Filter	TUFI00023	Hydraulic oil element filter/ไส้กรองน้ำมันไฮดรอลิก SFAX-630x10 OD=136mm H=473mm 10micron	pcs	4.00
931	Filter	ISFI00002	Filter/Pressure regulating valve and filter/调压阀+过滤器/วาล์วควบคุมความดันและตัวกรอง/BFC2000	set	4.00
932	Filter	ISFI00006	Filter/过滤器/ตัวกรอง/AL40-04-A	set	1.00
933	Filter	ISFI00008	Filter/Pressure regulating valve and filter/调压阀+过滤器/วาล์วควบคุมความดันและตัวกรอง/AW40-04BG-A	set	3.00
934	Filter	ISFI00009	Filter/Air Filter/ฟิลเตอร์/AF30-02D-2-A	pcs	3.00
935	Filter	ISFI00010	Filter/Sample water filter/ตัวกรอง/TZ216 DN:6mm.PN:1.0Mpa.Temp 100'C	pcs	2.00
936	Filter	GSFI01004	Filter/Hydraulic return filter/ไส้กรอง for HFR-10-S-P	pcs	2.00
937	Filter	CRFI01001	Hydraulic oil element filter/ไส้กรองน้ำมันไฮดรอลิก ID=42mm OD=83.2mm H=190.4mm 25micron	pcs	1.00
938	Filter	GSFI01005	Hydraulic oil return element filter/ไส้กรองจากกลับน้ำมันไฮดรอลิก WIX-51551 10micron	pcs	1.00
939	Filter	CRFI01002	Hydraulic oil element filter/ไส้กรองน้ำมันไฮดรอลิก TLX593A/10 10micron Ø=73.5mm L=191mm	pcs	3.00
940	Filter	GSFI01006	Oil filter paper/กระดาษกรองน้ำมัน 300mmx320mm T=0.6mm 1.5micron	pcs	300.00
941	Filter	GSFI01007	Fleetguard fuel filter/ไส้กรองน้ำมันเชื้อเพลิง FF5052	pcs	1.00
942	Filter	GSFI01008	Fleetguard water seperator filter/ไส้กรองดักน้ำ FS1280	pcs	1.00
943	Filter	GSFI01009	Fleetguard lube filter/ไส้กรองน้ำมันเครื่อง LF3349	pcs	1.00
944	Filter	TUFI00027	Turbine oil element filter/ไส้กรองน้ำมันเทอร์ไบน์ ID=52.5mm OD=109mm H=157mm 10micron	pcs	3.00
945	Filter	TUFI00028	Turbine oil element filter/ไส้กรองน้ำมันเทอร์ไบน์ ID=70mm OD=140mm H=244mm 15micron	pcs	3.00
946	Filter	TUFI00029	Turbine oil element filter/ไส้กรองน้ำมันเทอร์ไบน์ ID=90mm OD=160mm H=397mm 80micron	pcs	4.00
947	Filter	INFI00002	Hydraulic oil fine filter/ไส้กรองน้ำมันไฮดรอลิก Ø=110mm L=250mm 80micron Femele=1"-11G	pcs	2.00
948	Filter	INFI00003	Hydraulic oil fine filter/ไส้กรองน้ำมันไฮดรอลิก Ø=150mm L=400mm 5micron Femele=1-1/2"-11G	pcs	1.00
949	Filter	AIFI00001	Air element filter/ไส้กรองอากาศ SA-185A, SA110A 2605541250	pcs	1.00
950	Filter	BOFI00003	Air Filter AF60-10D-A SMC	pcs	2.00
951	Filter	WAFI00001	Water Filter Sediment PP Big Blue/ไส้กรองน้ำแบบจีบ ขนาด 10x4.5 นิ้ว 20 ไมครอน	pcs	2.00
952	Filter	WAFI00002	Water Filter housing Big Blue 10"/กระบอกกรองน้ำ ขนาด 10 นิ้ว	set	2.00
953	Filter	AIFI00002	Element Filter HK-32 /ไส้กรองดักความชื้น (1 micron)	ea	2.00
954	Filter	AIFI00003	Element Filter HK-32 /ไส้กรองดักความชื้น (0.01micron)	ea	2.00
955	Filter	AIFI00004	Element Filter HK-32 /ไส้กรองดักความชื้น (3micron)	ea	1.00
956	Filter	ELFI01001	Replacement filter for 77015303 OLDHAM Model iTrans 2 /แผ่นกรอง	pcs	8.00
957	Filter	AIFI00005	All stainless steel 304 Filter Size Ø=61 mm x L 160 mm	pcs	2.00
958	Filter	TUFI00030	Filter/item 62 Filter gauze/滤芯 0-0301-1115-0000-01/62	ea	2.00



959	Filter	FLFI00004	Filter/Air Filter element with auto drain (1126-Element ) 5 micron ID=68 x OD=82 x L=191.5mm/ไส้กรอง	ea	2.00
960	Filter Cartridge	GSFI03001	Filter Cartridge/Filter Cartridge for air pump Swan, Port 3/4"x14G (26.5mm),dimension OD147xT=98mm	set	1.00
961	Fitting	GSFI02001	External thread fitting/ข้อต่อสายลมเกลียวนอก M10 (3/8") Ø=8mm	pcs	49.00
962	Fitting	GSFI02003	Straight connect fitting/ข้อต่อสายลมตรง Ø=8mm	pcs	18.00
963	Fitting	GSFI02004	Straight connect fitting/ข้อต่อสายลมตรง Ø=10mm	pcs	1.00
964	Fitting	GSFI02005	Fitting/Hydraulic fitting pressure test/ติดตั้งทดสอบแรงดันของไฮดรอลิก	pcs	1.00
965	Fitting	GSFI02007	External thread fitting/ข้อต่อสายลมเกลียวนอก M13 (1/2") Ø=12mm	pcs	15.00
966	Fitting	GSFI02008	External thread fitting/ข้อต่อสายลมเกลียวนอก M6 (1/4") Ø=8mm	pcs	36.00
967	Fitting	GSFI02009	External thread fitting/ข้อต่อสายลมเกลียวนอก M6 (1/4") Ø=10mm	pcs	20.00
968	Fitting	CRFI00001	Hydraulic pressure test fitting/ข้อต่อทดสอบแรงดันไฮดรอลิก M22x1.5	ea	5.00
969	Fitting	CRFI00002	Hydraulic pressure test fitting/ข้อต่อทดสอบแรงดันไฮดรอลิก M14x1.5	ea	5.00
970	Fitting	GSFI02012	Three way connect fitting/ข้อต่อสายลมสามทาง Ø=8mm	ea	25.00
971	Fitting	CRFI00003	Hydraulic elbow 90 fitting/ข้อต่องอ90 Male:M30x2.0 L=10 P=22x2	pcs	4.00
972	Fitting	CRFI00004	Hydraulic elbow 90 fitting/ข้อต่องอ90 Male:M30x2.0 L=10 P=22x1 Female:M30x2.0 P=22x1	pcs	4.00
973	Fitting	CRFI00005	Hydraulic elbow 90 fitting/ข้อต่องอ90 Male:M30x2.0 L=10 P=20x1 Male:M30x2.0 L=45 P=20x1	pcs	4.00
974	Fitting	CRFI00006	Hydraulic reduce fitting/ข้อต่อลด Male:M22x1.5 L=14 P=14x1, Female:M30x2.0 P=22x1	pcs	5.00
975	Fitting	CRFI00007	Fitting/Hydraulic reduce fitting/ข้อต่อลด Male:M22x1.5 L=14 P=14x1, Female:M30x2.0 P=22x1	pcs	5.00
976	Fitting	GSFI02013	External thread fitting/ข้อต่อสายลมเกลียวนอก M3 (1/8") Ø=8mm	pcs	49.00
977	Fitting	GSFI02014	External thread fitting/ข้อต่อสายลมเกลียวนอก M13 (1/2") Ø=8mm	pcs	27.00
978	Fitting	GSFI02015	External thread fitting/ข้อต่อสายลมเกลียวนอก M10 (3/8") Ø=12mm	pcs	39.00
979	Fitting	GSFI02016	Three way connect fitting/ข้อต่อสายลมสามทาง Ø=10mm	pcs	3.00
980	Fitting	GSFI02017	Three way connect fitting/ข้อต่อสายลมสามทาง Ø=12mm	pcs	11.00
981	Fitting	GSFI02018	Straight connect fitting/ข้อต่อสายลมตรง Ø=12mm	pcs	23.00
982	Fitting	GSFI02019	External thread fitting/ข้อต่อสายลมเกลียวนอก M3 (1/8") Ø=6mm	pcs	1.00
983	Fitting	INFI01001	Steel hydraulic fitting/ข้อต่อไฮดรอลิกเหล็ก 3/4"-14G	pcs	1.00
984	Fitting	CRFI00009	Steel hydraulic fitting/ข้อต่อไฮดรอลิกเหล็ก M22x1.5 G1/2"-14	pcs	1.00
985	Fitting	CRFI00010	Steel hydraulic fitting/ข้อต่อไฮดรอลิกเหล็ก M24x1.5 G1/2"-14	pcs	3.00
986	Fitting	CRFI00011	Hydraulic elbow 90 fitting + nut + ring/ข้อต่องอ90 + น็อตตัวเมีย + แหวนรอง BSPP 1"-11G M36x2.0x18	pcs	6.00
987	Fitting	CRFI00012	Steel hydraulic elbow 90 fitting/ข้อต่องอ90ไฮดรอลิก M24x1.5x12mm (12x16x18) W24x1.5 (11x16)	pcs	29.00
988	Fitting	CRFI00013	Steel hydraulic elbow 90 fitting/ข้อต่องอ90ไฮดรอลิก M36x2.0mm (24x28x31mm) W36x2.0mm (23x28mm)	pcs	5.00
989	Fitting	CRFI00014	Fitting/EMB Fitting hydraulic elbow 90° M36x2.0mm/ข้อต่อสายไฮดรอลิก 90 องศา Material : Steel	pcs	1.00
990	Fitting	CRFI00016	Fitting/Male stud Fitting hydraulic 3/4"x14GxM36x2.0mm Material : Steel	pcs	2.00
991	Fitting	GSFI02022	Fitting/Fitting steel stainless/ข้อต่อลมสแตนเลส ขนาด 1/2" Ø=12mm	pcs	2.00
992	Fitting	GSFI02023	Fitting/90° Connector external thread/ข้อต่อทอทองเหลือง เกลียวนอกxตาไก่เกลียวสาย M8x1.0x6mm.	pcs	12.00

993	Fitting	GSFI02025	Fitting/External thread fitting/ข้อต่อสายลมเกลียวนอก 1/8", 10mm	pcs	30.00
994	Flange	GSFL00005	Flange/Flange UPVC Van stone flange-ansi 150P/หน้าแปลน ยูพีวีซี/6"	pcs	2.00
995	Flange	GSFL00006	Flange/Flange UPVC Van stone flange-ansi 150P/หน้าแปลน ยูพีวีซี/8"	pcs	1.00
996	Flange	BOFL00001	Flange/Stainless steel flange/不锈钢接头/หน้าแปลนสายลัก/FW 10K 2"	pcs	2.00
997	Flange	BOFL00002	Flange/Forged steel slip-on weld flange/หน้าแปลน/DN25 PN25 M12	pcs	37.00
998	Flange	WAFL00001	Flange/Welding stainless steel flate/Plate/Slip on Flange/หน้าแปลนเชื่อมสแตนเลส/ Size : 8" DN200 PN10	ea	3.00
999	Flange	WAFL00002	Flange/Flange socket UPVC/หน้าแปลน ยูพีวีซี/Size : 4" SCH80 DN100 PN10	ea	1.00
1000	Flange	GSFL00009	Flange/Flange end/หน้าแปลนสัดทึบ HDPE PN10	pcs	1.00
1001	Flange	FLFL00003	Steel welding flange/หน้าแปลนเชื่อมเหล็ก DN200 PN16 Ø=8"	pcs	2.00
1002	Flange	BOFL00006	Carbon steel welding neck flange/หน้าแปลนเชื่อมเหล็กคาร์บอน DN50 PN100	pcs	1.00
1003	Flange	GSFL00013	PVC blind flange/หน้าแปลนบอด PVC (4")	pcs	1.00
1004	Flange	GSFL00016	PVC flange/หน้าแปลนพีวีซี Ø=65mm 10K (2-1/2")	ea	3.00
1005	Flange	GSFL00020	Flange welding stainless steel 304 DN 80JIS 10 k (3")/หน้าแปลนสแตนเชื่อม304	pcs	2.00
1006	Flange	BOFL00009	Flange/Steel Weld Neck Flanges DN80 PN100 Material : Carbon Steel/หน้าแปลน เชื่อมเหล็กคอสสูง	pcs	2.00
1007	Flange	TUFL00004	Flange/Steel Weld Neck Flanges DN80 PN40	pcs	2.00
1008	Flange	GSFL00024	Flange/Stainless steel flange/หน้าแปลนสแตนเลส 8รู 6"	pcs	2.00
1009	Flexible hose	GSFL06001	Flexible hose Stainless steel 304, flange type/ท่ออ่อนสแตนเลส ชนิดหัวหน้าแปลน เหล็ก L=480mm Q=150mm P=110mm Ø=40mm	ea	1.00
1010	Flexible pipe	GSFL07001	Flexible pipe for gas acetylene Ø1/4" x 0.90m Female M16x1.5 (SUS304)/สายสแตน เลสถัก ขนาด 1/4" Female M16x1.5 L=90cm Fitting ทองเหลือง	line	1.00
1011	Flge gear	FLGE00001	Flge gear/Manufacturing/เฟืองเกียร์ No: nRJC11AA001S~ nRJC16AA001S Usage : Ash hopper air inlet Number : 1200x700	set	1.00
1012	Float valve	GSVA05001	Stainless steel float valve/วาล์วลอยจากเหล็กสแตนเลส 1"	pcs	3.00
1013	Flow tail	GSFL03002	Flow tail/Hose nipple/หางปลาไหล เกลียวนอกทองเหลือง/Size : 1/2"	ea	54.00
1014	Flow tail	GSFL03004	Straight fitting steel/ข้อต่อตรงเหล็กเสียบสายลมสองด้าน (หางปลาไหล) 3/4"	pcs	19.00
1015	Flow tail	GSFL03003	Flow tail/Brass flow tail/ข้อต่อ 3/4" หางปลาไหลเกลียวนอกทองเหลือง/Size : 3/8"	ea	6.00
1016	Flow tail	GSFL03005	Flow tail/Brass hose nipple / ข้อต่อหางปลาไหล แบบข้องอ 90 องศา เกลียวนอก ทองเหลือง Size:1/2"x1/2"	ea	50.00
1017	Flush valve	GSFL02001	Flush valve/ชุดลูกสูบพัลส์วาล์วกดปั๊สสาวะ/Hang UF-47A	pcs	9.00
1018	Foot valve	GSVA06002	Stainless steel foot valve + Return block spring +Screwed end/ฟุตวาล์วเหล็กสแตน เลส + สิ้นกันไหลกลับแบบสปริง + เกลียวประปา Ø=3"	pcs	2.00
1019	Foot valve	GSVA06006	Foot valve pvc 1-1/4"/ฟุตวาล์ว ขนาด 1-1/2 นิ้ว + ข้อลด 1-1/2"-1-1/4"	pcs	1.00
1020	Fuse	ELFU00001	Fuse/熔断器/ฟิวส์/XRNP1-10/12kV 1A-50kA	set	7.00
1021	Fuse	ELFU00002	Fuse/熔断器/ฟิวส์/XRNP1-35kV/0.5A-31.5kA	set	6.00
1022	Fuse	ELFU00003	Fuse/熔断器/ฟิวส์/1A、 2A、 4A、 6A、 10A 10*38	set	61.00
1023	Fuse	ELFU00004	Fuse/Fuse seat/熔断器座子/ฟิวส์/RT28N-32X	set	30.00
1024	Fuse	ELFU00005	High voltage H.R.C. fuse/ฟิวส์แรงสูง XRNP2-40.5/0.5A	pcs	7.00
1025	Fuse	ELFU00006	Fuse/ฟิวส์ RS4NC3 AC380V 400A	set	3.00
1026	Fuse	ELFU00007	Fuse/ฟิวส์ RS4NC1 AC380V 160A	set	3.00
1027	Fuse	ELFU00008	Fuse/ฟิวส์ RS4 AC500V 800A	set	3.00
1028	Fuse	ELFU00009	High voltage fuse/ฟิวส์แรงสูง XPNT1 12kV 6.3A	set	9.00
1029	Fuse	ELFU00010	Fuse/ฟิวส์ FERRAZ /BTF42V160	pcs	3.00

1030	Fuse	ELFU00011	Glass tube fuse/ฟิวส์หลอดแก้ว 2A L=20mm	pcs	60.00
1031	Fuse	ELFU00013	Fuse/Alarm fuse/ฟิวส์/RX1-1000	ea	6.00
1032	Fuse	ELFU00014	Fuse/Alarm fuse base RX1-1000/ฐานใส่ฟิวส์ RX1-1000	ea	3.00
1033	Fuse	ELFU00015	Fuse/HRC fuse link/ฟิวส์/415/500V.50Hz. Type HFK 160A(B2)	pcs	6.00
1034	Fuse	ELFU00017	Glass tube fuse/ฟิวส์หลอดแก้ว 2A L=30mm	ea	8.00
1035	Fuse	ELFU00018	Fluck fuse/ฟิวส์มอเตอร์ฟลัก DMM 44-100	pcs	4.00
1036	Fuse	ELFU00019	Fluck fuse/ฟิวส์มอเตอร์ฟลัก DMM-11A	pcs	4.00
1037	Fuse	ACFU00001	Fuse/ฟิวส์ SAZN 4A 5x20mm	pcs	10.00
1038	Fuse	ELFU00020	High voltage H.R.C. fuse/ฟิวส์แรงสูง 10-12kV 1-50kA Ø=25mm L=195mm	pcs	14.00
1039	Fuse	ELFU00021	High voltage H.R.C. fuse/ฟิวส์แรงสูง 12kV 0.5-50kA Ø=25mm L=195mm	pcs	15.00
1040	Fuse	ELFU00022	Glass tube fuse / ฟิวส์หลอดแก้ว 15A L=20 mm.	pcs	60.00
1041	Gas	GSGA00001	Fill big tank oxygen/อัดออกซิเจนถังใหญ่ 6m3	Tank	6.00
1042	Gas	GSGA00003	Fill big tank LPG/อัดแก๊สแอลพีจีถังใหญ่	Tank	5.00
1043	Gas	GSGA00009	Fill carbon gas/อัดแก๊สคาร์บอน 6m3	pcs	1.00
1044	Gasket	TUGA00001	Gasket/The main valve gasket/主汽门垫片/ปะเก็น/ Φ 55 Φ 33X1	pcs	3.00
1045	Gasket	TUGA00002	Gasket/The main valve gasket/主汽门垫片/ปะเก็น/ Φ 32 Φ 20X1	pcs	3.00
1046	Gasket	TUGA00003	Gasket/The main valve gasket/主汽门垫片/ปะเก็น/ Φ 42 Φ 27X1	pcs	2.00
1047	Gasket	TUGA00004	Gasket/Solid metal serrated gasket/齿形垫片/ปะเก็น DN250	pcs	3.00
1048	Gasket	TUGA00005	Gasket/主汽门垫片/ปะเก็น/Size 55*33*1	pcs	3.00
1049	Gasket	TUGA00006	Gasket/主汽门垫片/ปะเก็น/Size 32*20*1	pcs	3.00
1050	Gasket	ISGA00001	Gasket/Gasket PTFE (SEAL RING)/ปะเก็น/ ID15MM.,ID18MM.,ID10MM.,ID9MM.THK 3 MM/RF	pcs	80.00
1051	Gasket	ISGA00002	Gasket/Copper ring/ปะเก็น/T.3mm.	pcs	27.00
1052	Gasket	GSGA01001	Spiral wound gasket/ปะเก็นวงแหวนเหล็ก 415mmx510mm	pcs	8.00
1053	Gasket	GSGA01002	Graphite Gasket/ปะเก็นกราไฟท์ 415mmx510mm	pcs	14.00
1054	Gasket	GSGA01003	Spiral wound gasket/ปะเก็นวงแหวนเหล็ก 326mmx368mm	pcs	6.00
1055	Gasket	GSGA01004	Spiral wound gasket/ปะเก็นวงแหวนเหล็ก 377mmx433mm	pcs	7.00
1056	Gasket	GSGA01005	Spiral wound gasket/ปะเก็นวงแหวนเหล็ก 640mmx680mm	pcs	6.00
1057	Gasket	GSGA01006	Spiral wound gasket/ปะเก็นวงแหวนเหล็ก 219mmx282mm	pcs	8.00
1058	Gasket	GSGA01007	Spiral wound gasket/ปะเก็นวงแหวนเหล็ก 225mmx255mm	pcs	4.00
1059	Gasket	GSGA01008	Spiral wound gasket/ปะเก็นวงแหวนเหล็ก 140mmx175mm	pcs	18.00
1060	Gasket	GSGA01009	Spiral wound gasket/ปะเก็นวงแหวนเหล็ก 175mmx200mm	pcs	40.00
1061	Gasket	GSGA01010	Spiral wound gasket/ปะเก็นวงแหวนเหล็ก 237mmx252mm	pcs	10.00
1062	Gasket	GSGA01011	Spiral wound gasket/ปะเก็นวงแหวนเหล็ก 169mmx203mm	pcs	25.00
1063	Gasket	GSGA01013	Spiral wound gasket/ปะเก็นวงแหวน 150mmx170mm	pcs	50.00
1064	Gasket	GSGA01014	Spiral wound gasket/ปะเก็นวงแหวน 115mmx149mm	pcs	5.00
1065	Gasket	GSGA01015	Spiral wound gasket/ปะเก็นวงแหวน SS304/Graphite 89mmx137mm T=4.5mm	pcs	8.00
1066	Gasket	GSGA01016	Spiral wound gasket/ปะเก็นวงแหวน 90mmx120mm T=4.5mm	pcs	13.00
1067	Gasket	GSGA01017	Spiral wound gasket/ปะเก็นวงแหวน 95mmx125mm	pcs	15.00
1068	Gasket	GSGA01018	Spiral wound gasket/ปะเก็นวงแหวน 49mmx75mm	pcs	9.00
1069	Gasket	GSGA01019	Spiral wound gasket/ปะเก็นวงแหวน 43mmx65mm	pcs	8.00
1070	Gasket	GSGA01020	Spiral wound gasket/ปะเก็นวงแหวน 96mmx116mm	pcs	37.00
1071	Gasket	GSGA01021	Spiral wound gasket/ปะเก็นวงแหวน 85mmx100mm	pcs	9.00
1072	Gasket	GSGA01022	Spiral wound gasket/ปะเก็นวงแหวน 135mmx184mm	pcs	10.00
1073	Gasket	GSGA01023	Spiral wound gasket/ปะเก็นวงแหวน SS304/Graphite 110mmx155mm T=4.5mm	pcs	16.00

1074	Gasket	GSGA01024	Spiral wound gasket/ปะเก็นวงแหวน 113mmx200mm T=4.5mm	pcs	10.00
1075	Gasket	GSGA01026	Spiral wound gasket/ปะเก็นวงแหวน SS304/Graphite 221mmx265mm T=4.5mm	pcs	7.00
1076	Gasket	GSGA01027	Spiral wound gasket/ปะเก็นวงแหวน SS304/Graphite 91mmx125mm T=4.5mm	pcs	10.00
1077	Gasket	GSGA01028	Spiral wound gasket/ปะเก็นวงแหวน 68mmx109mm	pcs	55.00
1078	Gasket	GSGA01029	Spiral wound gasket/ปะเก็นวงแหวน SS304/Graphite 46mmx85mm T=4.5mm	pcs	9.00
1079	Gasket	GSGA01030	Spiral wound gasket/ปะเก็นวงแหวน 15mmx50mm	pcs	10.00
1080	Gasket	GSGA01031	Spiral wound gasket/ปะเก็นวงแหวน 330mmx380mm	pcs	3.00
1081	Gasket	GSGA01032	Spiral wound gasket/ปะเก็นวงแหวน 226mmx275mm	pcs	4.00
1082	Gasket	GSGA01033	Spiral wound gasket/ปะเก็นวงแหวน 155mmx250mm	pcs	3.00
1083	Gasket	GSGA01034	Spiral wound gasket/ปะเก็นวงแหวน 130mmx195mm	pcs	10.00
1084	Gasket	GSGA01035	Spiral wound gasket/ปะเก็นวงแหวน 80mmx170mm	pcs	9.00
1085	Gasket	GSGA01036	Spiral wound gasket/ปะเก็นวงแหวน 43mmx76mm	pcs	9.00
1086	Gasket	GSGA01037	Spiral wound gasket/ปะเก็นวงแหวน 84mmx103mm	pcs	32.00
1087	Gasket	GSGA01038	Spiral wound gasket/ปะเก็นวงแหวน 58mmx103mm	pcs	17.00
1088	Gasket	GSGA01039	Spiral wound gasket/ปะเก็นวงแหวน 77mmx109mm	pcs	41.00
1089	Gasket	GSGA01040	Spiral wound gasket/ปะเก็นวงแหวน SS304/Graphite 56mmx103mm T=4.5mm	pcs	11.00
1090	Gasket	GSGA01041	Spiral wound gasket/ปะเก็นวงแหวน SS304/Graphite 85.5mmx116mm T=4.5mm	pcs	15.00
1091	Gasket	GSGA01042	Spiral wound gasket/ปะเก็นวงแหวน 84mmx103mm	pcs	9.00
1092	Gasket	GSGA01044	Spiral wound gasket/ปะเก็นวงแหวน 141mmx175mm	pcs	31.00
1093	Gasket	GSGA01045	Spiral wound gasket/ปะเก็นวงแหวน 115mmx149mm	pcs	12.00
1094	Gasket	GSGA01046	Spiral wound gasket/ปะเก็นวงแหวน 122.5mmx145mm	pcs	41.00
1095	Gasket	GSGA01047	Spiral wound gasket/ปะเก็นวงแหวน 25mmx57mm	pcs	8.00
1096	Gasket	GSGA01048	Spiral wound gasket/ปะเก็นวงแหวน SS304/Graphite 18mmx50mm T=4.5mm	pcs	96.00
1097	Gasket	GSGA01049	Spiral wound gasket/ปะเก็นวงแหวน SS304/Graphite 26mmx50mm T=4.5mm	pcs	15.00
1098	Gasket	GSGA01050	Spiral wound gasket/ปะเก็นวงแหวน 33mmx65mm	pcs	12.00
1099	Gasket	GSGA01051	Spiral wound gasket/ปะเก็นวงแหวน SS304/Graphite 39mmx78mm T=4.5mm	pcs	9.00
1100	Gasket	GSGA01052	Spiral wound gasket/ปะเก็นวงแหวน 59mmx100mm	pcs	7.00
1101	Gasket	GSGA01053	Spiral wound gasket/ปะเก็นวงแหวน 32mmx48mm/OD.48 x ID.32 mm	pcs	13.00
1102	Gasket	GSGA01054	Spiral wound gasket/ปะเก็นวงแหวน 169mmx203mm	pcs	5.00
1103	Gasket	GSGA01055	Spiral wound gasket/ปะเก็นวงแหวน 115mmx149mm	pcs	6.00
1104	Gasket	GSGA01056	Spiral wound gasket/ปะเก็นวงแหวน SS304/Graphite 68mmx108mm T=4.5mm	pcs	6.00
1105	Gasket	GSGA01057	Spiral wound gasket/ปะเก็นวงแหวน 49mmx75mm	pcs	10.00
1106	Gasket	GSGA01058	Spiral wound gasket/ปะเก็นวงแหวน 18mmx67mm	pcs	14.00
1107	Gasket	GSGA01059	Spiral wound gasket/ปะเก็นวงแหวน 68mmx109mm	pcs	8.00
1108	Gasket	GSGA01060	Spiral wound gasket/ปะเก็นวงแหวน 67mmx86mm	pcs	8.00
1109	Gasket	GSGA01061	Spiral wound gasket/ปะเก็นวงแหวน 17mmx46.5mm	pcs	6.00
1110	Gasket	GSGA01062	Spiral wound gasket/ปะเก็นวงแหวน SS304/Graphite 56.5mmx86mm T=4.5mm	pcs	3.00
1111	Gasket	GSGA01063	Spiral wound gasket/ปะเก็นวงแหวน 45mmx55mm	pcs	10.00
1112	Gasket	GSGA01064	Spiral wound gasket/ปะเก็นวงแหวน 43mmx76mm	pcs	10.00
1113	Gasket	GSGA01065	Spiral wound gasket/ปะเก็นวงแหวน 72.5mmx102mm	pcs	15.00
1114	Gasket	GSGA01066	Spiral wound gasket/ปะเก็นวงแหวน 29mmx54.5mm	pcs	7.00
1115	Gasket	GSGA01067	Spiral wound gasket/ปะเก็นวงแหวน 33.5mmx56mm	pcs	7.00
1116	Gasket	GSGA01068	Spiral wound gasket/ปะเก็นวงแหวน SS304/Graphite 75mmx118mm T=4.5mm	pcs	6.00
1117	Gasket	GSGA01069	Spiral wound gasket/ปะเก็นวงแหวน 35mmx57mm	pcs	10.00
1118	Gasket	GSGA01070	Spiral wound gasket/ปะเก็นวงแหวน 22mmx39mm	pcs	39.00

1119	Gasket	GSGA01072	Spiral wound gasket/ปะเก็นวงแหวน SS304/Graphite 61mmx87mm T=4.5mm	pcs	12.00
1120	Gasket	GSGA01073	Spiral wound gasket/ปะเก็นวงแหวน 22mmx36mm	pcs	6.00
1121	Gasket	GSGA01074	Spiral wound gasket/ปะเก็นวงแหวน SS304/Graphite 26mmx55mm T=4.5mm	pcs	10.00
1122	Gasket	GSGA01075	Spiral wound gasket/ปะเก็นวงแหวน 25.4mmx66.8mm	pcs	12.00
1123	Gasket	GSGA01076	Spiral wound gasket/ปะเก็นวงแหวน 33mmx65mm	pcs	25.00
1124	Gasket	GSGA01080	Spiral wound gasket/ปะเก็นวงแหวน Style:D Hoop:SS316L 418mmx506mm T=4.5mm	pcs	3.00
1125	Gasket	GSGA01081	Gasket/Graphite Gasket/高强石墨复合垫/ปะเก็นกราฟไฟท์/Size : OD.506mm.xID.418m.xTHK.3mm. (SS316L)	pcs	2.00
1126	Gasket	GSGA01083	Gasket/Spiral wound gasket/金属缠绕垫 /ปะเก็นเหล็ก/ ID.42xOD.55mm.Style"D"HOOP:3316L/Graphite,THK4.5mm.	pcs	37.00
1127	Gasket	ELGA00001	Gasket/Copper Gasket ring/แหวนปะเก็นทองแดง/Size : Thk.3mm.xID.33mm.xOD.45 mm.	pcs	27.00
1128	Gasket	TUGA00008	Gasket/The main steam/204x136	ea	1.00
1129	Gasket	ELGA00002	Gasket/Copper Gasket ring/แหวนปะเก็นทองแดง/Size : Thk.2mm.xID.9mm.xOD.18 mm.	pcs	8.00
1130	Gasket	ELGA00003	Gasket/Copper Gasket ring/แหวนปะเก็นทองแดง/Size : Thk.3mm.xID.15mm.xOD.28mm.	pcs	20.00
1131	Gasket	WAGA00001	Gasket/Solenoid valve gasket EPDM W=22mm L=49mm T=3.2mm for valve model:4V210-08	pcs	100.00
1132	Gasket	GSGA01089	Gasket/Spiral wound gasket components 3" #1500 ASTM B16.20 SS316L	pcs	2.00
1133	Gasket	GSGA01090	Spiral wound gasket/ปะเก็นวงแหวน SS304/Graphite 140mmx160mm T=4.5mm	pcs	4.00
1134	Gasket	GSGA01091	Spiral wound gasket/ปะเก็นวงแหวน SS304/Graphite 80mmx100mm T=4.5mm	pcs	8.00
1135	Gasket	GSGA01092	Welding heatshield gasket/ปะเก็นฮีตชีลด์เครื่องเชื่อม 18LG Ø=20mmx22mm for WP17/18/26-TIG	pcs	10.00
1136	Gasket	TUGA00009	Gasket square rubber/ปะเก็นยางเหลี่ยม NR 80 Shore A 15mmx15mm L=50m	pcs	1.00
1137	Gasket	TUGA00010	Stainless steel spiral wound gasket/ปะเก็นวงแหวนเหล็กสแตนเลส ID=150mm OD=197mm T=4.5mm	pcs	10.00
1138	Gasket	TUGA00011	Stainless steel spiral wound gasket/ปะเก็นวงแหวนเหล็กสแตนเลส ID=150mm OD=195mm T=4.5mm	pcs	10.00
1139	Gasket	GSGA01096	Gasket rubber/ปะเก็นยาง ID=30mm OD=58mm T1=5mm T2=6mm	pcs	3.00
1140	Gasket	GSGA01097	Spiral wound gasket/ปะเก็นวงแหวน SS304/Graphite THK 4.5mm OD 65mmxID 43mm T= 4.5mm	ea	30.00
1141	Gasket	GSGA01098	Spiral wound gasket/ปะเก็นวงแหวน SS304/Graphite THK 4.5mm OD 65mmxID 45mm T= 4.5mm	ea	56.00
1142	Gasket	GSGA01100	Thermopak 1133 Wet (Pure PTFE) Rope Gasket 3/8 9.252mmx5.5lbs ปะเก็นเชือก	roll	2.00
1143	Gasket	GSGA01106	Graphite Gasket/ปะเก็นกราฟไฟท์ OD36mm x ID24mm x T6mm	pcs	20.00
1144	Gasket	AIGA00001	Gasket/Gasket Part Code : 2605331800	ea	4.00
1145	Gasket	GSGA01111	Spiral wound gasket/Metaflex gasket ปะเก็นวงแหวนเหล็ก DN125 PN16 SS316L Size:ID=133xOD=194xT=4.5/3.2 mm.	ea	6.00
1146	Gasket	GSGA01113	Spiral wound gasket/ปะเก็นวงแหวน 600mmx490mm T=4.5mm	ea	3.00
1147	Gasket	TUGA00012	Gasket/item 57 Filler ring /石墨环（加强） (reinforced) size Ø 42d9/ Ø 28H9x7	ea	6.00
1148	Gasket	TUGA00013	Gasket/item 58 Filler ring/石墨环（切口） (notch) size Ø 42d9/ Ø 28H9x7	ea	24.00

1149	Gasket	TUGA00014	Gasket/Gasket for plate heat exchanger Turbine#2 No.1 Model : S21A-IG10-127-HT S/N 211271-14016/Material ; NBR Clip-On Tightening lenth ; 384mm	set	1.00
1150	Gasket	GSGA01115	Gasket/Spiral - wound gasket : SWG : HOOP : SS304/Graphite, THK 4.5mm/OD90 x ID50 T=4.5mm/ปะเก็นวงแหวน	pcs	10.00
1151	Gasket	ELGA00004	Gasket/Copper gasket ring ID 15mm x OD 25mm x T=3mm/แหวนปะเก็นทองแดง	pcs	28.00
1152	Gasket	ELGA00005	Gasket/Copper gasket ring ID 10mm x OD 22mm x T=3mm/แหวนปะเก็นทองแดง	pcs	38.00
1153	Gasket	ELGA00006	Gasket/Copper gasket ring ID 9mm x OD 19mm x T=3mm/แหวนปะเก็นทองแดง	pcs	32.00
1154	Gasket	GSGA01119	Gasket/paper gasket/ปะเก็นกระดาษ Butterfly#6500 NON ASBESTOP Size:1270x1270x0.5mm.	pcs	2.00
1155	Gasket	GSGA01120	Gasket/paper gasket/ปะเก็นกระดาษ Butterfly#6500 NON ASBESTOP Size:1270x1270x1mm.	pcs	2.00
1156	Gasket	GSGA01121	Gasket/paper gasket/ปะเก็นกระดาษ Butterfly#6500 NON ASBESTOP Size:1270x1270x1.5mm.	pcs	2.00
1157	Gasket	GSGA01122	Gasket/paper gasket/ปะเก็นกระดาษ Butterfly#6500 NON ASBESTOP Size:1270x1270x2mm.	pcs	2.00
1158	Gasket	GSGA01123	Gasket/paper gasket/ปะเก็นกระดาษ Butterfly#6500 NON ASBESTOP Size:1270x1270x3mm.	pcs	1.00
1159	Gasket	INGA00001	Gasket/垫片	ea	100.00
1160	Gate valve	GSVA07009	Gate valve/Steel gate valve Z41H-40 DN80 PN40 425°C	pcs	1.00
1161	Gate valve	GSVA07012	Gate valve/เกวาล์ว DN50 PN16 WCB carbon Steel	pcs	3.00
1162	Gate valve	GSVA07014	Manual Gate valve//เกวาล์วเหล็กกล้า Z41H-100C DN100 PN100,Material: WCB Temp 425oC	ea	2.00
1163	Gate valve	GSVA07015	Gate valve DN 50 PN 16 Temp 200 Oc Material : Stainless steel	ea	1.00
1164	Gate valve	GSVA07016	Gate valve/Gate valve Z41H DN125 PN16 Material : Cast iron steel WCB	pcs	1.00
1165	Gate valve	GSVA07017	Gate valve/Manual Gate valve Z41H-100 DN150 PN10 Material : Carbon steel WCB body Temp 425oC	pcs	1.00
1166	Gate valve	GSVA07018	Gate valve/Manual gate valve/เกวาล์วประเภทเหล็กหล่อ DN100 PN16 Body : WCB Max Temperature : -29 -425 °C	pcs	1.00
1167	Gate valve	GSVA07019	Gate valve/Gate valve for electric moter/เกวาล์ว DN80 PN16 Valve type : Z941H-16 C Temp: 425°C Material :Carbon Steel WCB body	pcs	2.00
1168	Gauge	ISGA01001	Gauge/Oil Filled gauge/เกจ/2105010135	pcs	5.00
1169	Gauge	ISGA01002	Gauge/Magnetic fluid level gauge/磁翻板液位计1/เกจ/0-2200mm	set	1.00
1170	Gauge	ISGA01003	Gauge/Magnetic fluid level gauge/磁翻板液位计3/เกจ/0-1000mm	set	1.00
1171	Gauge	GSGA02004	Argon regulator gauge/เกจวัดและปรับแรงดันอาร์กอน ARCTECH	pcs	3.00
1172	Gauge	GSGA02005	Oxygen regulator gauge/เกจวัดและปรับแรงดันออกซิเจน SOMAX	pcs	3.00
1173	Gauge	GSGA02006	Gas LPG gauge regularot/เกจวัดและปรับแรงดันแก๊สแอลพีจี SOMAX	pcs	5.00
1174	Gauge	ELGA01001	Oil pressure gauge/เกจวัดแรงดันแบบมีน้ำมัน 0-1.6Mpa Ø=63 (2.5") Connection:1/4"x19G BSPT	pcs	1.00
1175	Gauge	ELGA01003	Oil pressure gauge/เกจวัดแรงดันแบบมีน้ำมัน Y-100 -0.1-0.15Mpa Accuracy"1.6 Ø=100mm (4") M20x1.5	pcs	4.00
1176	Gauge	ELGA01004	Stainless pressure gauge/เกจวัดแรงดันแบบแห้ง Dial 100 0-6Mpa M20x1.5	pcs	3.00
1177	Gauge	ELGA01005	Stainless pressure gauge/เกจวัดแรงดันแบบแห้ง Dial 100 0-6Mpa M20x1.5	pcs	2.00
1178	Gauge	ELGA01006	Stainless pressure gauge/เกจวัดแรงดันแบบแห้ง Dial 100 0-6Mpa M20x1.5	pcs	14.00

1179	Gauge	ELGA01007	Pressure gauge/เกจวัดแรงดันแบบแห้ง Dial 5" -30-0-30 1/4"x18G	pcs	1.00
1180	Gauge	ELGA01008	Stainless pressure gauge 0-6Mpa	ea	3.00
1181	Gauge	ELGA01009	Stainless pressure gauge 0-1.6Mpa	ea	6.00
1182	Gauge	GSGA02009	Gauge/Pressure gauge 0-40Mpa Dry Type/เกจวัดชนิดแห้ง Scale range : 0-40Mpa, Temperature use : 30-70°C, M20x1.5	pcs	1.00
1183	Gauge	GSGA02010	Gauge/Pressure gauge Stainless steel/เกจวัดแรงดัน Model:PRESSURE STAINLESS STEEL BSPT,NPT THREAD BSPT,NPT (20bar 300 psi)	pcs	1.00
1184	Gauge	GSGA02011	Gauge/Pressure gauge/เกจวัดแรงดันแบบมีน้ำมัน 0-100bar ขนาดเกลียว 1/4"	pcs	1.00
1185	Glass	GSGL00002	Clear glasses/กระจกเชื่อมใส	pcs	10.00
1186	Glass	GSGL00003	Black glasses/กระจกเชื่อมดำ	pcs	15.00
1187	Glass	BOGL00001	Glass/Aluminosilicate glass/铝硅玻璃/แก้วมองเครื่องวัดระดับไฟฟ้า	pcs	5.00
1188	Glass	BOGL00002	Heat-resistant glass/กระจกทนความร้อนสูงสีเหลืองทงหนุ Temp:200C 130mmx190mmx230mm T=10mm	pcs	6.00
1189	Glass	BOGL00003	Heat-resistant glass/กระจกทนความร้อนสูงสีเหลืองพื้นผ้า Temp:200C 145mmx185mm T=5mm	pcs	7.00
1190	Glass	BOGL00004	Clear liquid level meter glass set/ชุดกระจกมองระดับ LHSB-10 Temp 500C Press 16Mpa	pcs	12.00
1191	Glass	BOGL00005	Clear liquid level meter glass set/ชุดกระจกมองระดับ TC-SMW Temp 500C Press 16Mpa	pcs	6.00
1192	Gloves	ELGL01001	Gloves/35kV Insulated gloves/ถุงมือฉนวนไฟฟ้าแรงสูง	couple	1.00
1193	Gloves	GSGL03004	Gloves/Long welding gloves/ถุงมือเชื่อม ขนาด26นิ้ว	pair	1.00
1194	Glue	GSGL01003	Glue/Silicate ketone sealant/硅酮密封胶/ซิลิโคน/L6301 สีขาว	pcs	3.00
1195	Glue	GSGL01004	Glue/Pipe thread loosening agent/管螺纹松动剂/กาวล๊อกเกลียว/Locite 577	pcs	6.00
1196	Glue	GSGL01006	Oil resistant sealant/กาวแดงติดปะเก็น THREEBOND 1104 NEO	pcs	10.00
1197	Glue	GSGL01007	Oil resistant sealant/กาวแดงติดปะเก็น PERMATEx	pcs	22.00
1198	Glue	GSGL01008	Glue/Ab glue/AB胶/กาว 2 Ton" Alteco"	pcs	14.00
1199	Glue	GSGL01012	Glue/Power glue/กาวตราช้าง 3 กรัม	pcs	8.00
1200	Glue	GSGL01005	Glue/Pipe thread loosening agent/管螺纹松动剂/กาวล๊อกเกลียว/Compounp No.51D "Permatex"	pcs	5.00
1201	Glue	GSGL01009	PVC adhesive glue/น้ำยาประสานท่อพีวีซี THAI PIPE No.10 500g	CAN	6.00
1202	Glue	GSGL01010	Concentrated PVC adhesive glue/น้ำยาประสานท่อพีวีซีแบบเข้มข้น ELEPHENT Solvent cement 500g	CAN	14.00
1203	Glue	GSGL01015	Glue/Clover compound #500 กากเพชร/Grade : 3A, Grit : 500 Fel-Pro	CAN	3.00
1204	Glue	GSGL01019	Glue/Dunlop Adhesives/กาวยางดันลอป 1 ไลมันด/3kg.	CAN	1.00
1205	Glue	GSGL01027	Glue/Silicate ketone sealant/ซิลิโคน L6301 สีใส	pcs	12.00
1206	Glue	GSGL01028	Sealant for online leak sealing compounds JD-11(150-600oC)Size Ø22 x L 90 mm(1 EA =1 KG.)/สารผนึกกันน้ำ	ea	4.00
1207	Glue	GSGL01030	Glue/Tonsan sealant 1587 100g Blue	pcs	37.00
1208	Glue	GSGL01031	Glue/TOA PU Polyurethane Sealant/ทีโอเอ พียู โพลียูรีเทน ซิลแลนท์ สีขาว	pcs	20.00
1209	Glue	GSGL01032	Glue/Silver Antseize LB 8150TM 453.6g/Tank 870°C/สารป้องกันการจับยึดสำหรับ สลักเกลียวที่ทนต่ออุณหภูมิสูง	CAN	6.00
1210	Glycerine	ELGL00001	Glycerine/กลีเซอริน	Liter	2.00
1211	GPS	ELGP00001	GPS/GPS antenna and cable/天线和电缆/เสาอากาศจีพีเอสและสายเคเบิล	set	1.00
1212	Grate	INGR00001	Grate/Grate guide component/炉排导轨部件/ตะแกรงเลื่อน/อะไหล่เตาเผา	pcs	37.00
1213	Grate	INGR00003	Grate/Central grate/中部炉排组/ตะแกรงเตาเผา	pcs	37.00

1214	Grate	INGR00004	Grate/Central grate fram/中部炉排架 /ตะแกรงเตาเผา	pcs	148.00
1215	Grate	INGR00005	Grate/Lower grate frame/ 下部炉排架 /ตะแกรงเตาเผา	pcs	37.00
1216	Grate	INGR00007	Grate/Lower the grate plate/ 下部炉排板 /ตะแกรงเตาเผา	pcs	91.00
1217	Grate	INGR00011	Grate block (low) HZ925TS	pcs	59.00
1218	Grate	INGR00014	Spring SUS304	pcs	23.00
1219	Grate	INGR00022	螺栓 M20*60 A2-50 M20*60*46, SCM415 (H), JIS B 1180相当	pcs	3.00
1220	Grate	INGR00026	销子 5*20 35# Ø5*18L, S45C (H), JIS B 1354相当	pcs	6.00
1221	Grate	INGR00031	叉头 (左旋) ZGZ270-500	pcs	4.00
1222	Grate	INGR00032	上部侧面挡板 HZ925TS	pcs	9.00
1223	Grate	INGR00034	Movable grate beam/活动炉排梁、装配件 DT71240-23-0	pcs	2.00
1224	Grate	INGR00037	Movable grate beam/活动炉排梁、装配件 DT71240-24-0	pcs	4.00
1225	Grate	INGR00038	Grate cutter DT1440-2 PG25/12	pcs	3.00
1226	Grate	INGR00039	Fork (right screw) DT71440-3 ZG270-500	pcs	1.00
1227	Grate	INGR00040	Fork (Left screw) DT71440-4 ZG270-500	pcs	1.00
1228	Grate	INGR00041	Bearing metal DT71440-13 GCr15	pcs	6.00
1229	Grate	INGR00042	Pin DT71440-14 15CrMo	pcs	4.00
1230	Grate	INGR00043	Bearing metal DT71440-15 GCr15	pcs	14.00
1231	Grate	INGR00044	Pin DT71440-16 15CrMo	pcs	3.00
1232	Grate	INGR00045	Nut M38 GB/T6170 Class8	pcs	20.00
1233	Grate	INGR00046	Joint bearing 60FSF90CG140 DT71135-(21) ASSY	pcs	2.00
1234	Grate	INGR00047	Double end screw DT71440-22 35CrMo	pcs	1.00
1235	Grate	INGR00048	Sheath DT71440-23 Material:20	pcs	4.00
1236	Grate	INGR00049	Greased Asbestos line Ø8x290 JC68-1982 YS350	pcs	4.00
1237	Grate	INGR00050	Washer M36 GB/T854	pcs	8.00
1238	Grate	INGR00051	Grate skateboard bracket/炉排滑板托架	ea	10.00
1239	Grate	INGR00052	Grate skateboard support/炉排滑板支架	ea	5.00
1240	Grate	INGR00053	Grate skateboard support/炉排滑板支架	ea	5.00
1241	Grate block	INGR01002	Grate bolock/Fork pin/ชุดใบตัดในเตาเผาขยะ/HG-12-26	pcs	4.00
1242	Grate block	INGR01003	Double grate block Drawing no.DT71440-1	ea	3.00
1243	Grate brass	INGR02001	Grate brass/Skateboard/无油滑板/แผ่นทองเหลืองมีรู/อะไหล่เตาเผา	pcs	11.00
1244	Grease nipple	GSGR01002	Grease nipple/45°C Degree brass grease nipple/หัวอัดจารบี/1/8" หัวงอ	pcs	33.00
1245	Grease nipple	GSGR01003	Grease nipple/90°C Degree brass grease nipple/หัวอัดจารบี/90°C, 1/8" หัวงอ	pcs	38.00
1246	Grease nipple	GSGR01004	Grease nipple/Straight brass grease nipple/หัวอัดจารบี/1/4" หัวตรง	pcs	6.00
1247	Grease nipple	GSGR01005	Grease nipple/45°C Degree brass grease nipple/หัวอัดจารบี/45°C, 1/4" หัวงอ	pcs	34.00
1248	Grease nipple	GSGR01006	Grease nipple/90°C Degress brass grease nipple/หัวอัดจารบี/90°C, 1/4" หัวงอ	pcs	37.00
1249	Grease nipple	GSGR01007	Grease nipple/Grease Coupler/หัวอัดจารบีพร้อมค้ำ/Size : 200x10mm. Material : Steel	set	3.00
1250	Grease nipple	GSGR01008	Grease nipple/Straight brass grease nipple/หัวอัดจารบีทองเหลืองแบบตรง M8x1.0mm	pcs	14.00
1251	Grease nipple	GSGR01009	Grease nipple/หัวอัดจารบี/M8x1.0 45°	ea	48.00
1252	Grease nipple	GSGR01011	Grease Nozzle funnel type 1/8/ปลายหัวอัดจารบีปลายแหลม เหล็กชุบ ขาว 39mm	pcs	2.00
1253	Grease nipple	GSGR01012	Grease nipple/Locking Grease Gun Coupler 1/8 BSP/PT-28/คอปเปอร์หัวอัดจารบี ปลายหัวอัดจารบีแบบบีบล็อค เกลียวในด้านหลัง 1/8 (BSP/PT)	pcs	2.00
1254	Grease nipple	GSGR01013	Grease nipple/Straight stainless grease nipple/หัวอัดจารบีสแตนเลสแบบตรง M10x1.0m.	pcs	5.00



1255	Grille	GSGR02010	Stainless steel wire mesh/ตะแกรงเหล็กสแตนเลส 50mesh SW38mm W=1m L=2m T=0.15m Hole=0.6mm	pcs	2.00
1256	Grille	GSGR02037	Grille/Stainless steel grill/ตะแกรงสแตนเลส แผ่นเจาะรูสแตนเลส ขนาด 900x1500mm.T=3mm.รู3mm.	pcs	2.00
1257	Grinding	GSGR03001	Grinding stones/เครื่องเจียรไฟฟ้า BOSCH GWS060 4"	pcs	3.00
1258	Grinding	GSGR03004	Grinding stones/เครื่องเจียรไฟฟ้า POWERTEX PPT-DG-25 6mm 400W	pcs	2.00
1259	Grinding	GSGR03012	Grinding/Cordless grinder/เครื่องเจียรไร้สาย MAKITA รุ่น DGA404Z ขนาด 4 นิ้ว	pcs	1.00
1260	Grinding cup	GSGR07001	Stone cup grinding/หินถ้วยขัดพื้น 4.5" 110mmx55mmx22mm	pcs	3.00
1261	Grinding disc	GSGR04001	Grinding disc/ใบเจียร Ø=100mm (4")	pcs	134.00
1262	Grinding disc	GSGR04002	Grinding disc/ใบเจียร Ø=175mm (7")	pcs	21.00
1263	Grinding disc	GSGR04003	Grinding disc/Soft flap disc/แผ่นขัดทรายอ่อน #60 Ø=100mm (4")	pcs	46.00
1264	Grinding disc	GSGR04004	Grinding disc/Grinding wheel/ล้อหินเจียร/Size : 8" (Ø200 x 20mm.) Technical Specification : Bore 15.88mm. Grit 36 fine (แบบหยาบ)	pcs	1.00
1265	Grinding disc	GSGR04007	Grinding disc/Grinding dish/หินเจียรเหล็ก MAKITA Ø=4" T=2mm	pcs	14.00
1266	Grinding disc	GSGR04010	Grinding disc/Grinding wheel/ล้อหินเจียร/Size : 8" (Ø200 x 20mm.) Technical Specification : Bore 15.88mm. Grit 120 fine (แบบละเอียด)	pcs	1.00
1267	Grinding disc	GSGR04011	Grinding disc/ใบเจียร 5"	pcs	100.00
1268	Grinding disc	GSGR04012	Grinding disc/Clean & StripXT PRO Scotch-Brite 3M/ลูกขัดลอกสี สนิมเอ็กซ์ ที โปร สก็อตไบรท์ 3M Size 4"	pcs	7.00
1269	Grinding head	GSGR05002	Point grinderhead/หัวเจียรแหลม 3mm 6mmx12mm	pcs	22.00
1270	Grinding head	GSGR05005	Grinding head/Carbide burs/หัวหินเจียรทั้งสแตน/13x25mm. TA132506 หัวป้าน	pcs	4.00
1271	Grinding head	GSGR05003	Grinding head/Grindinghead round/砂轮头 (圆) /หัวเจียรป้าน 1x1.1/2x6mm. Spec PA3605VW-221	pcs	275.00
1272	Grinding head	GSGR05009	Cylinder carbide burs/หัวเจียรคาร์ไบด์ป้าน 6x6x16x60	pcs	1.00
1273	Grommet	GSGR08001	Grommet/Grommet Stainless ID 6mm x OD 11mm/ตาไก่ Ferrule Set (Front+Back)	set	20.00
1274	Ground rods	ELGR00002	Ground rods/35kV High voltage ground wire/อุปกรณ์สายกราวด์แรงสูง	set	2.00
1275	Guide plate	INGU00001	Guide plate/炉排导向片/แผ่นรองในเตาอะไหล่เตาเผา	pcs	41.00
1276	Heat-shrink tube	ELHE01004	Heat-shrink tube/ท่อหด 4mm.	m	199.00
1277	Heat-shrink tube	ELHE01005	Heat-shrink tube/ท่อหด 6mm.	m	97.00
1278	Heat-shrink tube	ELHE01006	Heat-shrink tube/ท่อหด 2mm.	m	200.00
1279	Heat-shrink tube	ELHE01007	Heat-shrink tube/ท่อหด 12mm.	m	100.00
1280	Heat-shrink tube	ELHE01008	Heat-shrink tube/ท่อหด 35mm.	m	48.00
1281	Hinges	GSHI00006	Hinges/Hinges flag door steel diamond door/บานพับธงประตูเหล็กไดมอนด์ (DM4บานสวิง) L=5"	set	3.00
1282	Hoe	GSHO00001	Hoe/Handle of hoe/ด้ามไม้จอบ	pcs	2.00
1283	Hoe	GSHO00002	Hoe/Ingot steel/ด้ามจอบ	pcs	1.00
1284	Hoe	GSHO00004	Hoe/จอบถากปลายตรง	pcs	2.00
1285	Hoist	GSHO01007	Manual chain hoit/รอกโซ่มือสว่า 1ton L=2.5m	pcs	1.00
1286	Hoist	GSHO01010	Hoist/Wire rope hoist / รอกสลิงไฟฟ้า 2000kg สายสลิงยาว 100 เมตร	set	1.00
1287	Hoist	GSHO01013	Hoist/Electric crane hoist/รอกเครนไฟฟ้า 3 Ton 380V L=9m.	pcs	1.00
1288	Hoist	GSHO01014	Hoist/Chain lever hoist/รอกโซ่มือโยก ขนาด1.5ตัน	pcs	1.00
1289	Hoist	GSHO01015	Hoist/Chain lever hoist/รอกโซ่มือโยก ขนาด1ตัน	pcs	1.00
1290	Hose	GSHO02004	Hose/PVC Spring hose/สายยางไสลวด3/4"	roll	10.00
1291	Hose	BOHO00001	Hose/Braided teflon hose size:1/4" OD.9.5mm. L=2.5m. Female GBS 1/4"x2" (SUS304) สแตนเลสถักท่อเทฟลอน	set	7.00

1292	Hose	ELHO01005	Hose/Flexible raintight/ท่ออ่อนร้อยสายไฟ/size: 3/4" ชนิดกันน้ำ (50m/ม้วน)	m	1.00
1293	Hose	GSHO02001	Hose/Oxygen tube/สายลมทู่สายลมทู่/1/4"	m	1.00
1294	Hose	ELHO01007	Hose/Air tube/สายลม ASHUN Ø=12mm ID=8mm 100m/roll	roll	2.00
1295	Hose	AIHO00001	Hose/Stainless steel flexible hose with flang end/ท่ออ่อนพร้อมหน้าแปลน/Size : DN80 L=295mm. Flange = OD185mm.	ea	2.00
1296	Hose	GSHO02007	Hose/Hose water/สายยางฉีดน้ำเสริมใยถัก แรงดันสูง/Size : 3/4" Long 100m.	roll	1.00
1297	Hose	GSHO02012	Hose/Flat hose/สายส่งน้ำ PVC 3" 100m/roll	roll	1.00
1298	Hose	GSHO02016	Clear PVC water hose/สายยางฉีดน้ำพีวีซีใส Ø=2" L=15m	pcs	15.00
1299	Hose	AIHO00002	Flexible Oil hose 1/2"/ท่อน้ำมันของระบบแอร์คอมเพรสเซอร์ ตรง+งอ 90° Part Code : 2605462890	ea	3.00
1300	Hose	AIHO00003	Hose/Stainless steel flexible hose size 1-1/2"x1.0 L=1050mm, Fitting Female JTC37 (SUS304) Straight x1P, Fitting Female JTC37 (SUS304) Elbow90x1P เกลิชว 1-1/2"-12G/ข้อหัวสายตรง 1 ด้าน งอ 90° 1 ด้าน	line	2.00
1301	Hose	BOHO00005	Hose/Rubber Canvas Hose, Size/Diameter : 4-1/2"/ท่อยางผ้าใบ ขนาด 4-1/2" (ID = 114.3 x OD=133.3mm) L=90cm	pcs	1.00
1302	Hose	GSHO02028	Hose/High pressure soft type hose L=10m/สายฉีดน้ำแรงดันสูง Zinsano HRK-15.20	ea	1.00
1303	Hose	ELHO01015	Hose/Teflon hose 3/8" L=1.49m/สายเทฟลอน 3/8" ยาว 1.49เมตร	pcs	1.00
1304	Hose	GSHO02030	Hose/Flat hose PVC 4" 100m/roll/สายส่งน้ำเนื้อผ้าใบ 4 นิ้ว ยาว 100 เมตร	roll	1.00
1305	Hose	GSHO02033	Hose/PFA Tube OD=4mm x ID=2mm/ท่อเทฟลอนแบบขาวใส	m	2.00
1306	Hose	GSHO02036	Hose/3 layer high pressure steel wire hose / ท่อเหล็กถดวแรงดันสูง 3 ชั้น Ø10mm	m	15.00
1307	Hose	GSHO02038	Hose/Polyurethane Tube/สายลม PU สีดำ ขนาด 5x8mm OD=8mm,ID=5mm. (1roll/50m)	roll	1.00
1308	Housing set	WAHO00001	Side port RO membrane housing set BALANCE BH8 S600-6-W Ø=6mm	pcs	1.00
1309	Hydraulic cover	INHY00001	Round bellow cover swing-zipper type/ผ้าหุ้มกระบอก Nylon fiber ID=120mm OD=180mm L=700mm	pcs	2.00
1310	Hydraulic cover	INHY00004	Round bellow cover swing-zipper type/ผ้าหุ้มกระบอก Nylon fiber ID=100mm OD=160mm L=800mm	pcs	6.00
1311	Hydraulic cover	CRHY02001	Round bellow cover swing-zipper type/ผ้าหุ้มกระบอก Nylon fiber ID1=70mm ID2=136mm OD=130mm L=750mm	pcs	1.00
1312	Hydraulic cover	INHY00006	Hydraulic cover/Dustproof rubber for Hydralic cylinders/ยางกันฝุ่นกระบอกไฮดรอลิก OD=65mm L=400mm. วัสดุแบบ กันประกายไฟ สะเก็ดไฟ	pcs	4.00
1313	Hydraulic line	INHY02001	Hydraulic line/High pressure pipe/高压油管/สายท่นแรงดันสูง/Size : 1SN25-DKOL/DKOL-750	pcs	1.00
1314	Hydraulic line	INHY02002	Hydraulic line/High pressure pipe/高压油管/สายท่นแรงดันสูง/Size : 4SP16-DK0S/DKOS-355	pcs	2.00
1315	Hydraulic line	INHY02003	Hydraulic line/High pressure pipe/高压油管/สายท่นแรงดันสูง/Size : 4SP16-DK0S/DKOS90-410	pcs	1.00
1316	Hydraulic line	INHY02005	Hydraulic line/High pressure pipe/高压油管/สายท่นแรงดันสูง/Size : 4SP16-DK0S/DKOS-475	pcs	1.00
1317	Hydraulic line	INHY02006	Hydraulic line/High pressure pipe/高压油管/สายท่นแรงดันสูง/Size : 4SP20-DKOL/DKOL-710	pcs	2.00
1318	Hydraulic line	INHY02012	Hydraulic line/High pressure pipe/高压油管/สายท่นแรงดันสูง/捞渣机液压缸油管 หัวสาย 6 ชั้น 1.1/2"	pcs	1.00
1319	Hydraulic line	CRHY00002	Hydraulic hose/สายไฮดรอลิก 2SN 3/8" L=580mm (23") ตรง+ตรง M22x1.5mm	pcs	18.00
1320	Hydraulic line	CRHY00003	Hydraulic hose/สายไฮดรอลิก 2SN 3/8" L=470mm (18.6") ตรง+ตรง M22 x 1.5mm	pcs	10.00

1321	Hydraulic line	CRHY00004	Hydraulic line/สายไฮดรอลิกพร้อมหัวสาย/Size : 1" Sendai, En856 4SH WP 380 bar/5510PSL Long 650mm. ด้านจอ 45°C M36x2.0 ด้านตรง M36x2.0	pcs	2.00
1322	Hydraulic line	BOHY01001	Hydraulic hose/สายไฮดรอลิก 2SN 1" L=1800mm (72") ตรง+ตรง	ea	2.00
1323	Hydraulic line	CRHY00006	Hydraulic hose/สายไฮดรอลิก 2SN 3/8" L=530mm (21") ตรง+จอ90 M22 x 1.5mm	ea	10.00
1324	Hydraulic line	CRHY00008	Hydraulic hose/สายไฮดรอลิก 4SN 3/4" L=660mm (26.2") จอ90+ตรง M20x2.0mm	pcs	4.00
1325	Hydraulic line	CRHY00010	Hydraulic hose/สายไฮดรอลิก 4SN 3/4" L=530mm (21") ตรง+ตรง M20x2.0mm	pcs	1.00
1326	Hydraulic line	CRHY00011	Hydraulic hose/สายไฮดรอลิก 4SN 3/4" L=800mm (31.5") ตรง+ตรง M20x2.0mm	pcs	1.00
1327	Hydraulic line	CRHY00014	Hydraulic hose/สายไฮดรอลิก 2SN 3/4" L=380mm (15") ตรง+ตรง M30x2.0mm	pcs	1.00
1328	Hydraulic line	CRHY00018	Hydraulic hose/สายไฮดรอลิก 4SN 3/4" L=900mm (35.5") จอ90 M30x2.0mm + ตรง M36x2.0mm	pcs	1.00
1329	Hydraulic line	INHY02013	High pressure stainless steel hydraulic hose/สายไฮดรอลิกเหล็กสแตนเลสแรงดันสูง 4SN 3/4" L=1530mm ตรง+ตรง M23.80	pcs	3.00
1330	Hydraulic line	INHY02014	High pressure stainless steel hydraulic hose/สายไฮดรอลิกเหล็กสแตนเลสแรงดันสูง 4SN 3/4" L=1530mm ตรง+จอ90 M23.80	pcs	7.00
1331	Hydraulic line	CRHY00020	Hydraulic hose/สายไฮดรอลิก 4SN 3/4" L=600mm (24") ตรง+ตรง M36x2.0mm	pcs	2.00
1332	Hydraulic line	CRHY00021	Hydraulic hose/สายไฮดรอลิก 2SN 3/8" L=575mm (23") ตรง+จอ90	pcs	4.00
1333	Hydraulic line	CRHY00022	Hydraulic hose/สายไฮดรอลิก 2SN 3/4" 80 Bar/สายไฮดรอลิกสัลดว 2 ชั้น 3/4"x3.00m หัวสายตัวเมีย M30x2.0xP.22 (ตรง)x 2ข้าง พร้อมปลอกบีบ	pcs	2.00
1334	Hydraulic line	INHY02015	Hydraulic hose 2 ชั้น 1/4x0.95M/หัวสายตัวเมีย M16x1.5xP10 จอ 90x2 ข้าง พร้อมปลอกบีบ WP450BAR	ea	1.00
1335	Hydraulic line	CRHY00024	Hydraulic hose/สายไฮดรอลิก Size 1/2" M24x1.5 .4SN.,BP.1660Bar/24070 PSI ตรง+ตรง พร้อมปลอกบีบ ความยาวสายรวมหัวสาย 75cm (29.5")	ea	17.00
1336	Hydraulic line	CRHY00025	Hydraulic hose/สายไฮดรอลิก 4SN 3/4" 420 Bar/สายไฮดรอลิกสัลดว 4 ชั้น 3/4"x0.68m หัวสายตัวเมีย M36x2.0xP28 (จอ90),หัวสายตัวเมีย M30x2.0xP22(ตรง) พร้อมปลอกบีบ	ea	2.00
1337	Hydraulic line	CRHY00026	Hydraulic Hose Size 3/4" 4SH.WP.420Bar L=75cm/สายไฮดรอลิกพร้อมหัวสายขนาด 3/4" .4SH.WP.420Bar จอ90'+ตรง,หัวสายตัวเมีย M30x2.0 P.22 (ตรง) x 1 ข้าง,หัวสายตัวเมีย M36x2.0 P.28 (จอ90) x 1 ข้าง	ea	7.00
1338	Hydraulic line	CRHY00027	Hydraulic hose/สายไฮดรอลิกพร้อมหัวสายขนาด 3/4" 4SH.WP.420Bar L=80cm+ หัวสายตัวเมีย M30x2.0 P.22 ตรง 1 ข้าง,หัวสายตัวเมีย M36x2.0 P.28 จอ90 1 ข้าง	ea	4.00
1339	Hydraulic line	CRHY00028	Hydraulic hose/Hydraulic hose Size 3/4" 4SH.WP.420 Bar 55cm/สายไฮดรอลิกพร้อมหัวสาย	ea	2.00
1340	Hydraulic line	CRHY00030	Hydraulic hose/สายไฮดรอลิก 2SN 5/8 ยาวรวมหัว 70cm. หัวเมียตาไก่ ตรง+90'	line	3.00
1341	Ignitor	ELIG00002	Ignition unit/กล่องสปาร์กจูดไฟ รุ่น Yamataha GJ-502C	pcs	1.00
1342	Impeller	TUIM00002	Impeller/Second impeller/ใบพัด/Material:copper pump Model:3N6*2, Impeller 215mm.,Head120mm,Flow34m3/h,19.6kw,Speed2980,NPSH2.4m.	pcs	3.00
1343	Impeller	GSIM00001	Impeller/Plastic impeller/ใบพัดพลาสติก 6edge Ø=630mm ShaftØ=1-1/4" W=7"	pcs	1.00
1344	Impeller	WAIM00001	Stainless steel impeller/ใบพัดสแตนเลส for sewage pump GSD GMP 35-80	pcs	1.00
1345	Impeller	FLIM00001	Stainless steel impeller/ใบพัดสแตนเลส for Water pump VENZ VM40-250B 11kW 15Hp 380V	pcs	2.00
1346	Impeller	TUIM00004	Impeller of signle stage centrifugal pump KENFLO KCP100x65-200	pcs	4.00
1347	Impeller	GSIM00002	Impeller/Aluminium impeller/ใบพัดอลูมิเนียม 6" Hole Ø23mm	ea	12.00
1348	Impeller	ISMI00001	Impeller/Paddle of rotary paddle level switch/ใบพัดของแพดเดิลเลเวลสวิตช์ RD-20T-CSX-0450	ea	11.00

1349	Indicator	TUIN00001	Dial indicator MITUTOYO 0-100	pcs	2.00
1350	Insulation	ACIN00001	Pipe rubber insulation/ฉนวนยางชนิดท่อ AEROFLEX ID=10mm (3/8") T=10mm (3/8") L=1.83m	pcs	43.00
1351	Insulation	ACIN00003	Pipe rubber insulation/ฉนวนยางชนิดท่อ AEROFLEX ID=19mm (3/4") T=10mm (3/8") L=1.83m No.1234	pcs	22.00
1352	Insulation	ACIN00004	Pipe rubber insulation/ฉนวนยางชนิดท่อ AEROFLEX ID=1/4" T=10mm T=1/2" No.1214	pcs	48.00
1353	Insulation	ACIN00005	Pipe rubber insulation/ฉนวนยางชนิดท่อ AEROFLEX ID=1/2" T=10mm T=1/2" No.1212	pcs	131.00
1354	Insulation	GSIN00001	Rook Wool Insulation blanket /ฉนวนใยหินกันความร้อนแบบม้วน ProRox BL 938-SA 350 ° C 50x600x5000mm	roll	6.00
1355	Insulation	GSIN00003	Insulation SCG / ใยแก้วแผ่น ขนาด75mm 1.22x2.44m ความหนาแน่น 32กก/ลบม.	sheet	194.00
1356	Insulator	ELIN00001	Insulator/อินซูเลเตอร์/ZN-12/140AB-106	pcs	40.00
1357	Inverter	ELIN01002	Inverter/Hitachi Inverter /อินเวอร์เตอร์/NES1-015HFE 1.5KW 2HPASE 380V	pcs	1.00
1358	Inverter	ELIN01003	Inverter/อินเวอร์เตอร์/Model : WJ200-075HFC, Hitachi, Input/Output 380V, 3phase	ea	1.00
1359	Isolator	ELIS00001	Isolator/隔离器/ไอโซเลเตอร์/M5VF-AA-R, input/output 4-20mAVDC	set	3.00
1360	Isolator	ELIS00002	Isolator/Signal Isolators/信号隔离器/ไอโซเลเตอร์/DGG-2100 input/output 4-20mAVDC	set	5.00
1361	Jack	ELJA00001	Jack/แจ็ก F/Type RG-6	pcs	20.00
1362	Joint	GSJO00006	Joint/Galvanized joint threaded in/ข้อต่อตรงกลวไนซ์เกลียวใน/Size 1.1/4"	pcs	3.00
1363	Joint	ACJO00001	Slim joint/75mm/ข้อต่อตรง 75mm	pcs	10.00
1364	Joint	GSJO00001	Joint/Straight joint/ข้อต่อตรง/ พีวีซี 4" หนา 13.5mm.	pcs	8.00
1365	Joint	GSJO00002	Joint/Straight joint PVC/ข้อต่อตรง พีวีซี/8"	pcs	2.00
1366	Joint	GSJO00005	Joint/Direct PVC outer spiral/ต่อตรงเกลียวนอก/ พีวีซี Size 3" ต่อตรงพีวีซี	pcs	4.00
1367	Joint	BOJO00001	Joint/Rubber expention joint stainless/ยางลอนเดี่ยว/DN200 PN16 OD340mm. Size 8"	pcs	2.00
1368	Joint	GSJO00008	Joint/Straight Galvanized 1"/ข้อต่อตรงกลวไนซ์ 1นิ้ว	ea	9.00
1369	Joint	FLJO00001	Joint/Female snaplock/ข้อต่อสวมเร็ว ตัวเมีย เกลียวใน/Size 1", Material SUS316	ea	6.00
1370	Joint	GSJO00010	Joint/Joint connector hose straight brass/ข้อต่อตรง ทองเหลือง/Size : 3/8"	pcs	6.00
1371	Joint	TUJO00001	Joint/Expension joint steel/ข้อต่อยาง/DN400 PN10 Rubber : EPDM	pcs	4.00
1372	Joint	GSJO00015	Joint/Socket PVC/ข้อต่อตรง พีวีซี/Size : 5"	ea	2.00
1373	Joint	GSJO00017	Joint/Brass faucet socket-WS/ข้อต่อตรงเกลียวใน ทองเหลือง/Size : 3/4"	pcs	1.00
1374	Joint	BOJO00002	Stainless steel expension joint/ข้อต่ออื่น 3"	ea	3.00
1375	Joint	BOJO00003	Joint/ข้อต่อสำหรับ Thermocouple/Size : Ø55x80mm. S45C	ea	6.00
1376	Joint	GSJO00021	Joint/Straight joint/ข้อต่อตรงเกลียวนอก Foot lock 50x1.1/2"	ea	1.00
1377	Joint	GSJO00022	Joint/Straight joint/ข้อต่อตรงเกลียวนอก Welding 50x1.1/2"	ea	1.00
1378	Joint	GSJO00024	Joint/Straight joint/ข้อต่อตรง PVC Ø=3/8"	pcs	30.00
1379	Joint	GSJO00025	Joint/Straight joint/ข้อต่อตรง PVC Ø=3/4"	pcs	1.00
1380	Joint	GSJO00030	Joint/Straight joint/ข้อต่อตรง PVC 6" Class=13.5	pcs	2.00
1381	Joint	GSJO00031	Joint/Fitting external PVC/ข้อต่อตรงเกลียวนอกพีวีซี /Size : 2-1/2" 13.5	pcs	1.00
1382	Joint	FLJO00002	Joint/Expension joint steel/ข้อต่อยาง/DN65 PN16 L 115 Rubber	ea	4.00
1383	Joint	WAJO00001	Upper Joint set#STZD0023-ZD1-14 to 24L-VTCE (ZD1-14-VTCE-FWX-N TACMINA)	ea	1.00

1384	Joint	GSJO00034	Joint/Galvanized joint threaded in/ข้อต่อตรงกัลวาไนซ์เกลียวใน/Size 1-1/2"	pcs	1.00
1385	Joint	GSJO00036	Joint/Rubber flexible joint-single with flange/ท่ออ่อนยางลอนเดี่ยว หัวท้ายหน้าแปลน JIS10K ANSI150P PN10 8"	pcs	2.00
1386	Junction box	ELJU00001	Junction box/接线盒/กล่องแยก	set	5.00
1387	Keel	INKE00001	Keel/布袋除尘器滤袋龙骨/กระดูกงู/型号：Φ 146*Φ6000 材质：316L	pcs	3.00
1388	Key	GSKE00002	Key + Lock/กุญแจ+แม่กุญแจ 50mm	pcs	2.00
1389	Lamp	ELLA00002	Explosive floodlight/โคมไฟสปอร์ตไลท์กันระเบิด	set	2.00
1390	Lamp	ELLA00004	Lamp/Fluorescent Lamp/หลอดประหยัดไฟ/Daylight 220V, 14W,สีขาว,เกลียว E27	pcs	32.00
1391	Lamp	ELLA00009	Lamp/Fluorescent lamp/หลอดฟลูออเรสเซนต์/ 10W	pcs	17.00
1392	Lamp	ELLA00010	Lamp/Halogen capsule/หลอดทั้งสแตน ฮาโลเจน/ไส้ 12V 50W	pcs	4.00
1393	Lamp	ELLA00014	Lamp/Tungsten iodine lamp/碘钨灯管/หลอดไฟ/500W Halogen lamp Philips ฮาร์โคเจน	pcs	3.00
1394	Lamp	ELLA00015	Lamp/Tungsten iodine lamp/碘钨灯管/หลอดไฟ/1500W Halogen lamp Philips ฮาร์โคเจน	pcs	22.00
1395	Lamp	ELLA00016	Lamp/灯泡/หลอดไฟ/60W Clear	pcs	22.00
1396	Lamp	ELLA00017	Lamp/灯泡/หลอดไฟ/100W Clear	pcs	4.00
1397	Lamp	ELLA00021	Fluorescent lamp/หลอดฟลูออเรสเซนต์ 18W	ea	44.00
1398	Lamp	ELLA00022	Fluorescent lamp/หลอดฟลูออเรสเซนต์ 36W	ea	75.00
1399	Lamp	ELLA00027	Fluorescent lamp/หลอดไฟฟลูออเรสเซนต์ PHILIP Cooldaylight T5 21W	ea	8.00
1400	Lamp	ELLA00028	Lamp/Spring loaded lamp holder/ขาหลอดไฟแบบสปริง	pcs	39.00
1401	Lamp	ELLA00029	Lamp/Street fluorescent lamp/โคมยึดหลอดไฟถนน + ขาจับ + แบริป	pcs	4.00
1402	Lamp	ELLA00031	Overhead crane siren lamp/ไฟไซเรนเครนเหนือหัว 90dB 40-285V	pcs	1.00
1403	Lamp	ELLA00032	Fluorescent lamp/หลอดไฟฟลูออเรสเซนต์ PHILIP Cooldaylight T5 28W	pcs	6.00
1404	Lamp	ELLA00033	Floodlight/โคมไฟสปอร์ตไลท์ LED 200W 220V Daylight White color	pcs	5.00
1405	Lamp	ELLA00034	Obstruction light bulb/หลอดไฟกระพริบขดตึก LED 220VAC	pcs	2.00
1406	Lamp	ELLA00035	Obstruction lamp/โคมไฟกระพริบขดตึก	pcs	3.00
1407	Lamp	ELLA00036	Fluorescent lamp holder/ขั้วน๊อนบิดล็อก (ครึ่งท่อน)	pcs	10.00
1408	Lamp	ELLA00038	Floodlight lamp QVE 135/500W/โคมฟลัดไลท์ Philips	set	1.00
1409	Lamp	ELLA00039	LED tube LED T8 18W BEC 6500K 2200lm Spirit II 30000hrs ขาว 1.2m/หลอดไฟ LED	ea	36.00
1410	Lamp	ELLA00040	LED Street light Philips BRP210 LED37/NW 27W 220-240V DW3 MP1/โคมไฟ ถนน	ea	2.00
1411	Lamp	ELLA00043	Headband flashlight LED ไฟฉายคาดศีรษะ LED HL-607 แสงสีขาว	set	17.00
1412	Lamp	ELLA00044	LED Floodlight /โคมไฟฟลัดไลท์ 100W/6500K ZONIC II Daylight BEC	ea	3.00
1413	Lamp	ELLA00045	Floodlight/โคมไฟสปอร์ตไลท์ LED AC/DC 24V 200W White color	pcs	5.00
1414	Lamp	ELLA00052	Lamp & Bulb/Emergency Lighting : SUNNY SN203NC7 LED Daylight/ไฟฉุกเฉิน แสงขาว	ea	1.00
1415	Lamp	ELLA00053	Lamp & Bulb/Fire exit : SUNTECH EX1800-B1-8LED/ป้ายไฟทางออก	ea	1.00
1416	Lamp	ELLA00066	Lamp & Bulb/LED Floodinght day light/โคมฟลัดไลท์ รุ่น LUX ONE 50W แสงสีขาว	pcs	5.00
1417	Lamp	ELLA00068	Lamp & Bulb/Voltage lamp Red/หลอดไฟแสดงแรงดันไฟฟ้า 60-500VAC,OD22mm.สีแดง	pcs	20.00
1418	Lamp	ELLA00069	Lamp & Bulb/Voltage lamp green/หลอดไฟแสดงแรงดันไฟฟ้า 60-500VAC,OD22mm.สีเขียว	pcs	20.00

1419	LAN	ELLA01001	LAN/LAN network cable LINK US-9035 CAT5E 305m/box	pcs	1.00
1420	LAN	ELLA01002	LAN/LAN connector LINK RJ-45 CAT5	pcs	26.00
1421	Latch	GSLO02005	Latch/Stainless steel latch/กลอนประตูสแตนเลส/Size : 2"	pcs	2.00
1422	Latch	GSLO02006	Latch/Flush bolt 560 steel cover color PL shaft length 26.50cm./กลอนฝัง 560 หัวปิดเหล็ก สี PL L=26.50cm.ล็อคด้วยมือโยก	pcs	6.00
1423	Lesin	GSLE00001	Liquid resin/น้ำยาเรซิน	pcs	5.00
1424	Lesin	GSLE00002	Resin accelerator/น้ำยาเร่งแข็ง	pcs	4.00
1425	Lesin	GSLE00003	Lesin/Fiber glass ใยแก้ว	pcs	10.00
1426	Lesin	GSLE00004	Lesin/Acetone Resine/น้ำยาล้างเรซิน	pcs	1.00
1427	Lesin	GSLE00005	Lesin/Liquid resin mixed with cobalt+Fiber glass+Liquid catalyst/เช็ทน้ำยาเรซินผสมโคบอล+ใยแก้ว เบอร์450+ตัวเร่ง	set	2.00
1428	Level	ISLE00001	Level/BI-SS Magnetic level indicator/ลิเวล/BI-SS Magnetic level indicator	pcs	1.00
1429	Level	WALE00001	Level/Oil level indicator/แท่งมอกระดับน้ำมัน/Size : 38xH=255mm, STL. Connection : M33x3mm.	ea	1.00
1430	Level	ISLE00003	Level/Boiler drum water level tank/ถังระดับน้ำ Boiler/QYT-19, PN10 DN20	ea	1.00
1431	Level	ELLE01001	Lever/Limit switch lever for limit switch OMROM WLCA2/ขาตะลิมิตสวิตช์ใช้กับลิมิตสวิตช์รุ่น WLCA2	ea	7.00
1432	Level	ELLE01002	Limited switch level arm/ขาตะลิมิตสวิตช์ D4A-C00	ea	7.00
1433	Level	ISLE00009	Level/Level Gauge/เกจวัดระดับ UT-81C Masuring range +- 200mm	ea	1.00
1434	Level	FLLE00002	Hydraulic Oil Level Gauge YWZ-400T/มาตรวัดระดับน้ำมันไฮดรอลิก	pcs	2.00
1435	Level	GSLE01002	Level/Level ruler length 1000mm / ระดับน้ำ 100 cm	pcs	2.00
1436	Level	GSLE01003	Level/Level ruler length 600mm / ระดับน้ำ 60 cm	pcs	1.00
1437	Level	INLE00003	Level/Oil level gauge Aluminium/ตามว่น้ำมัน เกลื่อน้ำมัน อลูมิเนียม M20x1.5	pcs	4.00
1438	Line	GSLI01002	Mower oil line/สายน้ำมันเครื่องตัดหญ้า HONDA GX35	pcs	1.00
1439	LINER	TULI00001	liner Turbine 汽轮机衬瓦 Drawing number 图号: 2-0800-1320-0314-00(0-0082-3314-000-00)	set	1.00
1440	LINER	TULI00002	liner Turbine 汽轮机衬瓦 Drawing number 图号: 2-0800-1320-0315-00(0-0084-4315-000-00)	set	1.00
1441	LINER	TULI00003	liner Turbine 汽轮机衬瓦 Drawing number 图号: 2-0800-1320-0318-00(0-0082-3318-000-00)	set	1.00
1442	Link cable	ISLI00001	Link cable/Computer connecting line/电脑连接线/สายลิงค์ข้อมูล	set	8.00
1443	Link cable	ISLI00004	Link cable/Mutimode tiber tail/多模尾纤/สายส่งสัญญาณ/ST-ST(圆-圆) 3m	set	2.00
1444	Link cable	ISLI00005	Link cable/USB 2.0 to RS485 adapter/สายลิงค์ USB แปลงเป็น RS485/Optical Isolated	ea	1.00
1445	Load cell	ELLO01001	Load cell/Single load cell METTLER TOLEDO MT1260	pcs	1.00
1446	Lock	ELLO00001	Lock/Push lock/ตัวล็อกตู้คอนโทรล/PL-A245-2	pcs	6.00
1447	Lock	GSLO01002	Stainless steel knob lockset/42mm/ชุดลูกบิดประตู WIWA MHM Type W	set	4.00
1448	Lock washer	GSLO00001	Lock washer/Grinding stones Size 4" ปะกับล้อคใบ บน-ล่าง หินเจียร	set	4.00
1449	Lock washer	GSLO00002	Lock washer/Grinding stones Size 7" ปะกับล้อคใบ บน-ล่าง หินเจียร	set	3.00
1450	Machine	GSMA00014	Machine/Portable sand blasting machine PM-100 size 100lbs with equipment/เครื่องพ่นทรายแบบเคลื่อนที่ได้ ขนาด 100ปอนด์	set	1.00
1451	Machine keys	GSMA06004	Machine keys 10x8x300mm S45C/ลิ้มส่งกำลัง ขนาด 10x8x300มม.	ea	1.00
1452	Machine keys	GSMA06005	Machine keys 12x8x300mm S45C/ลิ้มส่งกำลัง ขนาด 12x8x300มม.	ea	2.00
1453	Machine keys	GSMA06007	Machine keys 16x10x300mm S45C/ลิ้มส่งกำลัง ขนาด 16x10x300มม.	ea	2.00

1454	Machine keys	GSMA06008	Machine keys 18x11x300mm S45C/ลิ้มส่งกำลัง ขนาด 18x11x300มม.	ea	2.00
1455	Machine keys	GSMA06009	Machine keys 20x12x300mm S45C/ลิ้มส่งกำลัง ขนาด 20x12x300มม.	ea	2.00
1456	Machine keys	GSMA06010	Machine keys 10x10x300mm S45C/ลิ้มส่งกำลัง ขนาด 10x10x300มม.	ea	2.00
1457	Machine keys	GSMA06011	Machine keys 22x14x300mm S45C/ลิ้มส่งกำลัง ขนาด 22x14x300มม.	ea	2.00
1458	Magnetic	ELMA00001	Magnetic/Electromagnetic lock/电磁锁/แมกเนติก/ DSN-BM/Y(DC110V/DC220V/AC220)	set	3.00
1459	Magnetic	ACMA00001	Magnetic switch/แมกเนติกสวิตช์ 0758138L R30NUY2S (3SA42265-4)	pcs	7.00
1460	Magnetic	ACMA00002	Magnetic/Magnetic conector/แมกเนติกคอนเทค/Prat No:0822635L Spec:RE18JV2S (3SB45339-3)	pcs	1.00
1461	Magnetic	ELMA00002	Magnetic contactor/แมกเนติก/FMK LC1D258 DC220V	ea	1.00
1462	Magnetic	ELMA00003	Magnetic contactor/แมกเนติก/The excitation contactor CJX4 - 2510Z/DC220V/	ea	1.00
1463	Magnetic	ELMA00006	Magnetic/Magnetic contactor : Schneider LC1D80, coil 220VAC/แมกเนติก	pcs	2.00
1464	Make by order	INMA00007	Make to order/For cutting slag machine/งานสั่งทำอะไหล่เครื่องตัดตะกรัน/ Size:41mm.x85mm.722mm. Materil:JIS S45C	pcs	3.00
1465	Make by order	INMA00008	Make by order/Brass bushings/บุชทองเหลืองรื่อง/OD.55xID.45xL.60mm.	pcs	3.00
1466	Make by order	INMA00009	Make by order/Gear shaft of cinder valve/กลิ้งแกนจ้อยเพลลา S45C Ø=45mm L= 134mm	pcs	9.00
1467	Make by order	INMA00010	Make by order/New joints wear valve gas/วาล์วแก๊สทำเกลียว	pcs	3.00
1468	Make by order	INMA00012	Make by order/Sprocket for activatcabon system/เฟืองสกรูลำเลียงผงคาร์บอน	pcs	1.00
1469	Make by order	TUMA00004	Make by order/Steel pin locked/สลักล็อก/Size : 11-10xL=50mm. กลิ้งสลักเตเปอร์ เบร้งทอร์ไบร์	pcs	1.00
1470	Make by order	TUMA00005	Make by order/Propeller for cooling tower/ใบพัดลูกลังทาวเวอร์/ไฟเบอร์กลาส	pcs	1.00
1471	Make by order	BOMA00004	Make by order/Main axle (Pin shaft cylinder for waste crane)/สลักเครนใหม่ (ตัว ขาว)/4112 7501 (Size:60x203mm. S45C)	pcs	4.00
1472	Make by order	INMA00004	Make by order/Support roller grate ขายึดโรลเลอร์ลูกกลิ้งพร้อมลูกกลิ้งและสลัก	set	2.00
1473	Make by order	BOMA00003	Make by order gear box shaft JIS SCM440 Ø=96mm L=242mm	pcs	1.00
1474	Make by order	BOMA00009	Make by order/Clamp lock/กลิ้งแคลมป์ล็อกหน้าแปลน (2 pcs : 1 set)	set	1.00
1475	Make by order	BOMA00013	Make by order/Stainless steel SNCR Nozzle ID=1mm OD=19mm L=170mm	ea	10.00
1476	Make by order	BOMA00014	Make by order/Screw regurator/สกรูขันปรับแรงดันของ Regurator วาล์วอะซิทีลิน	ea	3.00
1477	Make by order	ELMA01001	Make by order/Cable puller wheel/ล้อของขูดเคลื่อนสายไฟ	ea	45.00
1478	Make by order	BOMA00022	Make by order/SNCR tree way/สั่งทำสามทางระบบหัวพันแอมโมเนีย/STL304	set	15.00
1479	Make by order	BOMA00023	Make by order/Fitting SNCR/สั่งทำข้อต่อหัวพัน SNCR/STL304	ea	1.00
1480	Make by order	FLMA00003	Make by order/Bolt level indicator water/น็อตระบบน้ำหล่อเย็น/STL304	ea	6.00
1481	Make by order	TUMA00010	Make by order/Cover of air cooler generator(In-Out cover)/Size W420xL435xH149mm. 316L	set	2.00
1482	Make by order	TUMA00011	Make by order/Cover of air cooler generator(Closedend)/Size W420xL435xH69mm. 316L	set	3.00
1483	Make by order	FLMA00004	Make by order/Bolt Atomizer/น็อต Atomizer	ea	3.00
1484	Make by order	BOMA00027	Make by order/Support tube 83T45-7, Material : 16Cr25Ni20Si2	ea	45.00
1485	Make by order	BOMA00028	Make by order/Support tube 83T45-5, Material : 16Cr25Ni20Si2	ea	8.00
1486	Make by order	BOMA00029	Make by order/Albow tube Ø=38, T=5.0, Material 12CrMoVG	ea	54.00
1487	Make by order	BOMA00030	Make by order/Albow tube Ø=38, T=4.5, Material 20G	ea	160.00
1488	Make by order	BOMA00031	Make by order/Albow tube Ø=32, T=4.0, Material 20G	ea	10.00
1489	Make by order	BOMA00032	Make by order/Evarator elbow I Ø=38x4.5, Material 20G	ea	38.00
1490	Make by order	BOMA00033	Make by order/Evarator elbow II Ø=38x4.5, Material 20G	ea	70.00

1491	Make by order	BOMA00034	Make by order/Plate 83T28-11, Material : 16Cr25Ni20Si2	ea	4.00
1492	Make by order	BOMA00035	Make by order/Plate 83T28-10, Material : 16Cr25Ni20Si2	ea	3.00
1493	Make by order	BOMA00036	Make by order/Plate 83T28-13, Material : 16Cr25Ni20Si2	ea	13.00
1494	Make by order	CRMA00005	Make by order/Fitting hydraulic M22x1.5mm Ø=16mm L=65mm	pcs	4.00
1495	Make by order	FLMA00006	Make by order/Steel bolt + Copper ring/น็อตเหล็ก + แหวนทองแดง for Atomizer	pcs	3.00
1496	Make by order	INMA00014	Make by order/Linkage arm shaft Hardchrome steel Ø=80mm L=205mm	pcs	6.00
1497	Make by order	INMA00015	Make by order/Linkage arm shaft Hardchrome steel Ø=100mm L=350mm	pcs	2.00
1498	Make by order	CRMA00006	Make by order/Wire rope clip lock S45C for crane service boiler	pcs	3.00
1499	Make by order	FLMA00009	Make by order/Atomizer cooling pip socket Ø=3/4" L=220mm SCH#40, Thread:BSPP 3/4" 14G, Material:Stainless	pcs	3.00
1500	Make by order	INMA00016	Make by order/API seamless connecting pipe Ø=1-1/4" L=100mm SCH#80 Thread:BSPT 1-1/4" 11G 25mm	pcs	4.00
1501	Make by order	INMA00017	Make by order/API seamless connecting pipe Ø=1-1/2" L=120mm SCH#80 Thread:BSPT 1-1/2" 11G 30mm	pcs	2.00
1502	Make by order	WAMA00012	Make by order/Male+female fitting adaptor/ข้อต่อตัวผู้+ตัวเมีย STL for Dosing pump	pcs	10.00
1503	Make by order	AIMA00001	Make by order/Clip lock/เข็มขัดรัด Butterfly suction valve shaft S50C	pcs	1.00
1504	Make by order	WAMA00013	Make by order/Ro system joint Teflon Ø=47.8mm L=177mm	pcs	2.00
1505	Make by order	FLMA00013	Make by order/Fitting adapter SS304 BSPP 1/8" - 28G Ø=13mm L=24.5mm for Atomizer head	pcs	9.00
1506	Make by order	CRMA00011	Make by order/Har chrome shaft Ø=20mm L=97mm	pcs	2.00
1507	Make by order	CRMA00012	Make by order/Break bumper ID=20.3mm OD=34mm T=11mm Teflon	pcs	4.00
1508	Make by order	FLMA00015	Make by order/Adpater fitting Male:M10x0.75 Female:M6x1	pcs	1.00
1509	Make by order	CRMA00014	Make by order/Hydraulic nipple Material:Steel Male:3/4"x14G Female:M36x2	pcs	3.00
1510	Make by order	CRMA00015	Make by order/Stainless steel motor fan cover/ฝาครอบใบพัดมอเตอร์เหล็กสแตนเลส Ø=424mm L=270mm T=2mm	set	1.00
1511	Make by order	CRMA00017	Make by order/Slag crane pin SS400 Ø=45mm	pcs	6.00
1512	Make by order	CRMA00018	Make by order/Slag crane pin SS400 Ø=70mm	pcs	5.00
1513	Make by order	TUMA00013	Make by order/Exiter motor carbon brush cover W=190mm L=423mm T=3.5mm	pcs	2.00
1514	Make by order	TUMA00021	Make by order/Stainless steel flexible disc coupling Ø=200mm L=80mm, Ø=200mm L=60mm 2pcs/set	pcs	2.00
1515	Make by order	TUMA00022	Make by order/Stainless steel trasnmission shaft Ø=100mm L=2605mm	pcs	1.00
1516	Make by order	CRMA00020	Make by order/Coupling pin Superlene Ø=39mm L=111mm	pcs	14.00
1517	Make by order	INMA00021	Make by order/Grate system pin/สลักตะกรับเตา JIS S45C Ø=70mm L=171mm	pcs	2.00
1518	Make by order	CRMA00021	Make by order/Coupling pin Superlene Ø=29mm L=89mm	pcs	10.00
1519	Make by order	CRMA00022	Make by order/Bushing S45C 45.10mmx80mmx27.50mm	pcs	2.00
1520	Make by order	CRMA00023	Make by order/Bushing S45C 60mmx80mmx30mm	pcs	14.00
1521	Make by order	CRMA00024	Make by order/Bushing S45C 60mmx75mmx55mm	pcs	26.00
1522	Make by order	INMA00023	Make by order/Steel stud Ø=30mm L=374mm M30x2.0x65 (2side)	pcs	4.00
1523	Make by order	TUMA00023	Make by order/Screw shaft S45C Ø=50mm L=427mm	pcs	1.00
1524	Make by order	TUMA00024	Make by order/Screw shaft S45C Ø=50mm L=690mm	pcs	3.00
1525	Make by order	INMA00024	Make by order/Bushing S45C ID=100mm OD=120mm L=65mm	pcs	2.00
1526	Make by order	CRMA00025	Make by order/Stainless steel fan Ø=245mm T=35mm	pcs	1.00
1527	Make by order	INMA00025	Make by order/Brass gland bush Ø=95mm L=63mm	pcs	5.00
1528	Make by order	CRMA00026	Make by order/Steel ring washer ID=75mm OD=138mm T=8mm	pcs	8.00
1529	Make by order	CRMA00027	Make by order/Steel ring washer ID=75mm OD=138mm T=10mm	pcs	4.00



1530	Make by order	TUMA00029	Make by order/Haft thread stainless steel coupling screw set M14x2.0x83mm + Bush:ID=15.1mm OD=25mm L=20mm	pcs	4.00
1531	Make by order	TUMA00030	Make by order/Haft thread stainless steel coupling screw set M16x2.0 L=95mm + Bush:ID=17.12mm OD=27mm L=23mm Ring:ID=17.02mm OD=27mm L=6mm	pcs	3.00
1532	Make by order	CRMA00028	Make by order/Steel fitting of hydraulic pump Ø=22mm L=36mm M12x1.5x8mm W12x1.5x12mm	pcs	4.00
1533	Make by order	CRMA00029	Make by order/Pin set of hydraulic cylinder Ø=50/60mm Pin:S45C Bush:SS400	pcs	5.00
1534	Make by order	INMA00026	Make by order/Brass gland bush Ø=87mm L=58mm	pcs	4.00
1535	Make by order	FLMA00017	Make by order/Stainless steel ring locker Ø=54mm L=13mm	pcs	1.00
1536	Make by order	TUMA00031	Make by order/Steel half clamp W=40mm L=360mm T=20mm Ø=4mm	pcs	2.00
1537	Make by order	INMA00029	Make by order/Stainless steel motor cover Ø=377mm L=140mm T=2mm	pcs	2.00
1538	Make by order	CRMA00030	Make by order/Pin of hydraulic cylinder for waste crane grab S45C Ø=45mm L=150mm	pcs	1.00
1539	Make by order	CRMA00031	Make by order/Bush for waste crane grab ID=60mm OD=73.5mm L=67mm	pcs	4.00
1540	Make by order	FLMA00019	Make by order/Camshaft of cinder valve S45C Ø=30mm L=30mm	pcs	4.00
1541	Make by order	CRMA00032	Make by order/Fuel tank cap for grab bucket SS400 Ø=80mm L=50mm	pcs	1.00
1542	Make by order	FLMA00020	Make by order/Stainless steel for fitting oil atomizer	pcs	6.00
1543	Make by order	FLMA00021	Make by order/bolt of atomizer SS400 M12x1.75x38mm.	pcs	1.00
1544	Make by order	WAMA00017	Make by order/Shaft coupling for water pump S45C/ข้อต่อเพลาลูก/Ø=50mm.L=100mm.	pcs	1.00
1545	Make by order	INMA00032	Make by order/Bolt for solenoid valve M18 x 1.5 x 16 mm.	pcs	6.00
1546	Make by order	BOMA00042	Make by order/ Tank soot blower Ø 15 " x T = 10 mm x L = 1,065 mm.Material : SS400	pcs	3.00
1547	Make by order	BOMA00043	Make by order (drawing) clog plug /สั่งทำปลอกอุดท่อเหล็ก	ea	2.00
1548	Make by order	CRMA00034	Make by order Steel bushing for grab slag crene ID45mmxOD55mmxL60mm	ea	6.00
1549	Make by order	CRMA00035	Make by order Steel bushing for grab slag crene ID70mmxOD85mmxL40mm	ea	2.00
1550	Make by order	FLMA00024	Make by order/Sprocket for cinder size Ø115.5xL 145mm Material : S45C	ea	1.00
1551	Make by order	CRMA00036	Make by order/Teeth bucket slag crane size 40x50x55x250mm S45C	ea	4.00
1552	Make by order	INMA00033	Make by order/ข้อต่ออัดจารบีระบบ grate M14x1.5 SS400	ea	2.00
1553	Make by order	CRMA00037	Make by order/bushing for grab waste crane ID=46xOD=58 L=27mm Material:S45C	ea	14.00
1554	Make by order	CRMA00038	Make by order/Steel pin for grab waste crane Size Ø60 x L=295mm Material : S45C	ea	5.00
1555	Make by order	BOMA00045	Make by order Sampling stainless steel coil CTØ160mm Stainless steel pipe 304 Size 3/8" SCH40/สั่งทำชุดท่อสแตนเลสของตัวถังน้ำ สแตนเลส304 แบบดัด หนา 2.3mm ไม่มีตะเข็บ	set	4.00
1556	Make by order	FLMA00026	Make by order/Gear shaft cinder valve L=121 xØ 45mm Material : S45C	ea	1.00
1557	Make by order	TUMA00032	Make by order/Make nylon stopper plug Size Ø16x Ø23mm x L=60mm/สั่งทำปลั๊กอุดไนลอน	pcs	28.00
1558	Make by order	TUMA00033	Make by order/Make steel stopper plug Size Ø12x Ø17mm x L=50mm/สั่งทำปลั๊กอุดเหล็ก	pcs	18.00
1559	Make by order	TUMA00035	Make by order/Make spacer ring OD202xID140xT=12mm/Material : 15CrmoG (SCM440)	ea	4.00
1560	Make by order	FLMA00027	Make by order/Make fitting adapter 1/4-19G Material : Brass	ea	1.00

1561	Make by order	FLMA00028	Make by order/Make pneumadtic shaft for outlet valve size Ø32mm x L=880mm	ea	3.00
1562	Make by order	BOMA00046	Make by order/Make stem valve shaft for control valve supperheat drain valve Material : SCM440	ea	1.00
1563	Make by order	FLMA00034	Make by order/Make Housing gear pin for new rotary gear cinder valve Material : S45C	ea	60.00
1564	Make by order	FLMA00035	Make by order/Make spacer ring for new rotary gear cinder valve Material : S45C	ea	2.00
1565	Make by order	FLMA00036	Make by order/Make brass fitting for pressure relief valve cooling atomizer	ea	1.00
1566	Make by order	BOMA00049	Make by order/Make by order at steel bush ØID26 x 33.4 x L=17.5mm Material : Brass bushing <u>สั่งทำบุชทองเหลือง</u>	ea	2.00
1567	Make by order	TUMA00037	Make by order/Make spacer ring ID105xOD145xT=8mm/Material : Copper pad	pcs	1.00
1568	Make by order	TUMA00039	Make by order/Flexible disc coupling Size : OD200 x ID80 x L80 mm./Material : Cast iron steel 1ea (เหล็กหล่อ)	ea	1.00
1569	Make by order	TUMA00040	Make by order/Disc pack coupling for cooling fan (motor) Size OD 195mm ID 120mm PCD 155mm T=6mm Material : Stainless304 Detail in drawing	ea	4.00
1570	Make by order	TUMA00041	Make by order/Disc pack coupling for cooling fan (gear box) Size OD 145mm ID 70mm PCD 135mm T=5mm Material : Stainless304 Detail in drawing	ea	4.00
1571	Make by order	INMA00034	Make by order/Make by order at gear shaft Material : S45C	ea	2.00
1572	Make by order	TUMA00042	Make by ordre tapered steel sheet SS400 / <u>แผ่นเหล็กเทเปอร์สำหรับ cooling fan</u> 100x120mm. สูง 0.5mm. (1ข้าง) สูง 4mm. (1ข้าง)	ea	30.00
1573	Make by order	AIMA00002	Make by order/Make pneumatic cylinder shaft for cylinder adsorption air dry Size Ø20mm x L=100mm (Hard chrome shaft)	pcs	2.00
1574	Make by order	WAMA00024	Make by order/Make Resin tank OD=300mm H=1050 T=5mm L=1050mm/ถัง กรองเรซิน/Material : Stainless Steel 304/ท่อน้ำเข้าออกบนล่าง/ช่องมองสาร sight glass	set	1.00
1575	Make by order	CRMA00043	Make by order Teeth grab bucket waste crane/L300mmxW150mmxH100mm/ <u>สั่งทำ</u> เล็บขาเครนคืบขยะ ขนาด L=300mmxW=150mmxH=100mm/Material : Grade : ScMn3	pcs	1.00
1576	Make by order	CRMA00044	Make by order/Make by order Steel coil SS400/Material : Steel Plate SS400 4x8 (2440x1220mmxT=9mm)/เหล็กแผ่น SS400	pcs	5.00
1577	Make by order	CRMA00045	Make by order Pin hydraulic cylinder for waste crane Size:Ø50x Ø70xL=157mm.Material:S45C	pcs	10.00
1578	Make by order	CRMA00046	Make by order Steel bushing for grab waste crane Size ID=46 x OD=58 x L=8mm Material : S45C	ea	20.00
1579	Make by order	INMA00037	Make by order/Make by order Anchor Type Y Size 480x30xT= 4 mm <u>สั่งทำ</u> <u>หนา</u> เดयरูปทรง Y	ea	320.00
1580	Make by order	CRMA00047	Make by order/Teeth bucket slag crane size 40x50x55x300mm S45C	ea	3.00
1581	Make by order	CRMA00051	Make by order/Make by order Steel bushing/ <u>บุชทองเหลือง</u> หลายเสื่อ ID60mm x OD70 mm xL107 mm	pcs	1.00
1582	Make by order	GSMA05010	Make by order/Make by order Nut/ <u>สั่งทำ</u> <u>น็อต</u> M33x2 Material : SS400	pcs	5.00
1583	Make by order	GSMA05011	Make by order/Make by order Nut/ <u>สั่งทำ</u> <u>น็อต</u> M27x2 Material : SS400	pcs	10.00
1584	Make by order	GSMA05012	Make by order/Make by order Nut/ <u>สั่งทำ</u> <u>น็อต</u> M20x2 Material : SS400	pcs	5.00
1585	Make by order	INMA00038	Make by order/Make by order Anchor Type V Size Dia8xV60mm <u>สั่งทำ</u> <u>หนา</u> <u>เดย</u> รูปทรง V	pcs	640.00
1586	Make by order	CRMA00057	Make by order/Make by order pin,engraved chain,sweep blade Bag#1,2/ <u>สั่งทำ</u> Pin สลักไขใบกวาด Bag#1,2 ขนาด18x56mm.Material : S45C	pcs	100.00

1587	Make by order	CRMA00058	Make by order/Make by order sweep chain latch washer/สั่งทำแหวนรองสลักโซ่ใบกวาด ขนาด OD35xID18.5mm.Material : SS400	pcs	100.00
1588	Make by order	CRMA00059	Make by order/Make by order stainless steel bush reducer/สั่งทำข้อลดเหลี่ยมสแตนเลส ขนาดเกลียวใน B =M12 19G,ขนาดเกลียวนอก A =M10 1.25	pcs	2.00
1589	Make by order	GSMA05013	Make by order/Make Oil filter cover hydraulic/สั่งทำฝากรองน้ำมันไฮดรอลิก Material: SS400	pcs	2.00
1590	Marker	GSMA01001	Marker/State pencil/滑石笔 (slate pencil ) ขอรค์หิน	pcs	18.00
1591	Marking blocks	INMA01001	Intermediate masking blocks/中间遮蔽块	ea	41.00
1592	Mask	GSMA02006	Mask/Wearing welding mask/หน้ากากเชื่อมนิรภัย RANGER SAFETY Cap weld 02	pcs	7.00
1593	Mattock	GSMA04002	Mattock/Eter อีเตอร์	pcs	2.00
1594	Mattock	GSMA04003	Mattock/Handle of Eter ค้ามไม้อีเตอร์	pcs	1.00
1595	Measurement Tape	GSME02003	Measure tape/ตลับเมตร 5m 16'	pcs	3.00
1596	Mechanical seal	FLME02001	Mechanical seal/for Horizontal lime slurry centrifugal pump Model pump : 1.5-1C/HH	set	2.00
1597	Mechanical seal	TUME00001	Mechanical seal size Ø28x47x32mm/แมคซีล	ea	2.00
1598	Mechanical seal	TUME00003	Mechanical seal/Mechanical seal 58U-45 ,Material : Sic/Sic/Viton	pcs	2.00
1599	Mechanical seal	TUME00004	Mechanical seal/Mechanical seal feed water pump#2 Flowserve/แมคคานิคอลซีล	ea	1.00
1600	Mechanical seal	WAME01001	Mechanical seal/Mechanical seal Modle : CR22 Size 22 mm./แมคซีล	pcs	1.00
1601	Mechanical seal	GSME05003	Mechanical seal/Mechanical seal Model:560C size:32/48 SKF	pcs	2.00
1602	Meter	ELME00001	Meter/ 电流电压表/A-V meter/มิเตอร์/PMAC625-Z	set	1.00
1603	Meter	ELME00002	Meter/Needle Ampere meter/指针式电流表/มิเตอร์/6L2, 0-200A,1.5级	set	1.00
1604	Meter	ELME00003	Meter/Needle Ampere meter/指针式电流表/มิเตอร์/6L2, 0-600A,1.5级	set	1.00
1605	Meter	ISME00001	Meter/Second meter of keyuan/科远二次表/มิเตอร์/ 型号：WP-S465-02-12-HL-T, RANGE:0-100%,OUTPUT:0-100/4-20mA,电源AC90-265V, 精度：0.5%。	set	22.00
1606	Meter	ISME00003	Meter/Two meter of water flow meter/化水流量计二次表/มิเตอร์	set	4.00
1607	Meter	ISME00004	Meter/Rotor flow meter/转子流量计/มิเตอร์/吹灰器使用	set	1.00
1608	Meter	ISME00006	Meter/Rosemount electromagnetic flow meter/มิเตอร์/ Model:8705THA010C1MON5B3, 8732EMT2A1N5M4	pcs	1.00
1609	Meter	BOME00001	Meter/Water Meter" LEEMAN" มิเตอร์น้ำ Demin/Model : WPH2000 DN65 PN16 Bar 50C	pcs	3.00
1610	Meter	GSME03001	Meter/Water meter/มาตรวัดน้ำ/Size : 1.1/2" ASAHI	pcs	1.00
1611	Meter	ELME00014	Power meter/มิเตอร์ไฟฟ้า SFERE PD194Z-9HY 6.6kV/110V 5A-3P4W Output 4-20mA	ea	3.00
1612	Meter	ELME00015	Meter/Analog volt meter AC 0-40kV 33kV/100V Gauge8x8cm	pcs	2.00
1613	Meter	ELME00017	DC voltage meter/มิเตอร์กระแสตรง HG5135V-2 DC5V	pcs	1.00
1614	Meter	ISME00008	Meter/flowmeter/齿轮流量计/มิเตอร์ DN100 220VAC 1.6Mpa	pcs	1.00
1615	Meter	ELME00018	Potion meter HR WDD35S,resistance 1 K ,independent linear 0.2%	pcs	5.00
1616	Meter	ELME00022	Clamp meter probe cable / สายวัดมิเตอร์ Habotest Model HT206B	pcs	9.00
1617	Meter	ELME00024	Meter/Power meter/มิเตอร์ไฟฟ้า Model: INT IDM30C 110V/5A	ea	2.00
1618	Module	ISMO00001	Module//AI card/AI卡件/โมดูล/型号：KM221S, AI、DCS使用	set	3.00
1619	Module	ISMO00002	Module/AO card/AO卡件/型号：KM226S, AO、DCS使用	set	3.00
1620	Module	ISMO00003	Module/DI card/DI卡件/型号：KM224S,DI、DCS使用	set	4.00
1621	Module	ISMO00004	Module/DO card/DO卡件/型号：KM225S,DO、DCS使用	set	2.00
1622	Module	ISMO00005	Module/TC card/TC卡件/型号：KM223S,TC、DCS使用	set	3.00

1623	Module	ISMO00006	Module/RTD card/RTD卡件/型号：KM222S,RTD、DCS使用	set	3.00
1624	Module	ISMO00007	Module/Ether device switch/อีเธอร์สวิตช์/KN821-16, SCİYON (EDS-516A)	ea	1.00
1625	Module	ISMO00008	Module/Power redundancy module/พาวเวอร์รีดันแดนซ์ โมดูล/TAI8, SCİYON	ea	2.00
1626	Module	ISMO00009	Module/Power 24V module/พาวเวอร์ โมดูล/DC24V, SCİYON	ea	2.00
1627	Module	ISMO00010	Module/Distributed process unit SCİYON KM940-A	pcs	1.00
1628	Module	ISMO00012	Module/Digital output/Siemens EM222 CN Relay 222-1HF22-0XA8	pcs	1.00
1629	Molybdenum	GSMO03001	Molybdenum disulfid/โมลิบดีนัม ไดซัลไฟด์	Kg	3.00
1630	Monitor	ELMO00001	Monitor/Water level boiler drum display/จอแสดงระดับน้ำใน Drum/Model:DS-8S-19A	pcs	1.00
1631	Monitor	ELMO00002	Monitor/Vibration moniotr/ตัวแสดงค่าการสั่นสะเทือน/VIBROCONTROL 920	ea	1.00
1632	Motor	ELMO01002	Motor/มอเตอร์/280M-6 55KW 105A 980R/min	pcs	1.00
1633	Motor	ELMO01006	Motor/มอเตอร์ YZP315S1-6 ๕010HS๓	pcs	1.00
1634	Motor	ELMO01007	AC motor/มอเตอร์กระแสสลับ 1/3Hp 1phase	ea	7.00
1635	Motor	ELMO01009	AC motor/มอเตอร์กระแสสลับ Y2VP-315M-4 110kW 380V 1490rpm 5-50Hz 3phase	unit	1.00
1636	Motor	ELMO01012	Induction AC motor/มอเตอร์กระแสสลับเหนี่ยวนำไฟฟ้า 2.2kW, 4-Pole IMB 14 C200	ea	1.00
1637	Motor	FLMO00002	Motor/Planet-Cycloid Retarder/มอเตอร์+เกียร์/BWY2718-187-YX3-3KW-4P	ea	2.00
1638	Motor	FLMO00003	Motor/Planet-Cycloid Retarder/มอเตอร์+เกียร์/BWY2715-187-Y2.2KW-4P	ea	2.00
1639	Motor	ELMO01015	Induction AC motor/มอเตอร์กระแสสลับเหนี่ยวนำไฟฟ้า BRANCO BR90S 1.1kW 1.5Hp 4pole 380V 50Hz flang mount	pcs	3.00
1640	Motor	CRMO00001	Parallel shaft geared moter /ชุดมอเตอร์เกียร์(กรีนซี่เก๊า) FA77GDRS80S4BE1HF/TF	pcs	1.00
1641	Motor	ELMO01019	GTR NISSEI GEARED MOTOR / มอเตอร์และเกียร์สำหรับกังหันตึ้นน้ำ รุ่น H2L40B15-WD15TWNENX 1.5 W,380V,3PH,4P ratio:1/15	ea	1.00
1642	Motor	ACMO01005	Motor/Swing Motor Model : FHC42NUV2S Daikin/มอเตอร์บานสวิง แอร์ 4 ทิศทาง 0957113	pcs	4.00
1643	Motor	ELMO01022	Motor/Motor for rotary paddle level switch/มอเตอร์สำหรับสวิตช์	ea	12.00
1644	Motor	ELMO01023	Monitor/Motor of blower fan/มอเตอร์พัดลมระบายความร้อน/Motor 220V 50Hz 45W 1400 rpm	ea	4.00
1645	Motor	ELMO01024	Motor/Flange mounted motor 3phase 2.2kW/มอเตอร์3เฟส 2.2kW แบบหน้าแปลน : SEW EURODRIVE :DV100M4/BMG/HF/TF :2.2kW,220/380V 1410rpm	ea	1.00
1646	Motor	ELMO01025	Motor/Flange mounted motor 3phase 0.75kW/มอเตอร์3เฟส 0.75kW แบบหน้าแปลน :SEW EURODRIVE :DT80N4/BMG/HF/TF :0.75kW,220/380V 1380rpm	ea	1.00
1647	Motor base	ACMO00001	Motor base/ฐานมอเตอร์ 1388563L, 2P094814-7 M	pcs	1.00
1648	Motor base	ACMO00004	Motor base/Motor Base No.6 RE24NV2S Daikin 157151J	pcs	1.00
1649	Motor base	ACMO00005	Motor Base No.F6, Parts No.1388594, R48NUY2S Daikin	pcs	2.00
1650	Mount	INMO01001	Hydraulic pump foot mount/ขาตั้งปั้มไฮดรอลิก INTER MAGNUS 45V-60A-86C	pcs	1.00
1651	Mounting Plate	ACMO02002	Mounting Plate/Mounting Plate, Electric Devices, No.E1, Parts No.1730575 Daikin	pcs	4.00
1652	Mounting Plate	ACMO02003	Mounting Plate/Plate, Stop Valve Mounting, No.F21, Parts No.1701692 Daikin	pcs	3.00
1653	Nail	GSNA00001	Nail/ Expansion bolt/膨胀螺栓/ดอกกรวยท/Size : 5-6, 5/32"*1/2"	pcs	700.00
1654	Nail	GSNA00003	Nail/Cement Nail/铁钉/ตะปู/Size 2"	Kg	5.00
1655	Nail	GSNA00004	Nail 3"เบอร์10/ตะปูตอกไม้ เบอร์ 10 ขนาด 3x10 นิ้ว ก่อถ่อง 18 กก.	box	14.00
1656	Nail	GSNA00005	Nail/Wooden nail / ตะปูตอกไม้ #14 11/2"	Kg	10.00
1657	Nail	GSNA00006	Nail/Nail bits 25mm /ดอกตะปูแรงดันสูง 25mm 100pcs/box	box	10.00

1658	Nail gun	GSNA01001	Nail gun/High pressure nail gun / ปืนยิงตะปูแรงดันสูง Richard Schmitz LG-7301	pcs	1.00
1659	Network	ELNE00003	Network/Ethernet switch MOXA Model type EDS-408A-MM-ST,Default IP 192.168.127.253	ea	1.00
1660	Nipple	CRNI00002	Nipple/Hydraulic Nipple/ ข้อต่อตรงสาย Hyd. ตัวใหม่ /Size : M24 1/2"(14xM24x1.5mm.)/ 6412 5440	pcs	1.00
1661	Nipple	FLNI00001	Nipple/นิปเปิ้ล SS316 3/4" BSPP	ea	3.00
1662	Nipple	FLNI00002	Hose nipple/หางปลาไหล SS316 3/4" BSPP	ea	1.00
1663	Nipple	GSNI00005	External thread stainless steel hose nipple/หางปลาไหลเหล็กสแตนเลสเกลียวนอก 3/4"	pcs	2.00
1664	Nipple	GSNI00008	Stainless steel barrel hose nipple/หางปลาไหลเหล็กสแตนเลส 3"	pcs	6.00
1665	Nipple	GSNI00009	Stainless steel hose nipple/หางปลาไหลเหล็กสแตนเลส 1"	pcs	4.00
1666	Nipple	GSNI00011	PVC hose nipple/หางปลาไหลพีวีซี 1/2"	pcs	2.00
1667	Nipple	GSNI00013	External thread galvanized steel nipple Ø=3" /นิปเปิ้ลเหล็กกล้าไนซ์เกลียวนอก 3 นิ้ว	pcs	2.00
1668	Nipple	GSNI00016	HDPE Nipple 2"x2"/ข้อต่อเกลียวนอก เอชดีพีอี	ea	1.00
1669	Nipple	GSNI00017	PVC nipple/นิปเปิ้ลพีวีซี 2" Class13.5	ea	6.00
1670	Nipple	GSNI00018	PVC nipple/นิปเปิ้ลพีวีซี 1" Class13.5	ea	4.00
1671	Nipple	FLNI00005	Stainless steel barbed hose nipple/ข้อต่อหางปลาไหลสแตนเลส ขนาด 1/4"	ea	2.00
1672	Nipple	FLNI00006	Nipple/Stainless steel 304 Size 3"/ข้อต่อตรงนิปเปิ้ลสแตนเลส 304 3 นิ้ว	ea	2.00
1673	Nipple	GSNI00020	Straight Male Metric BSSP.wih O-Ring M22x1.5-G3/8"x19/ข้อต่อตรง BSSP พร้อมซีล	pcs	3.00
1674	Nozzle	GSNO00001	Nozzle/Nozze spray gun 0'/หัวฉีด ปืนฉีดน้ำ	pcs	1.00
1675	Nozzle	WANO00001	Internal thread stainer filter nozzle/หัวกรองหัวกรองสเตรนเนอร์เกลียวใน PU 3/4"	pcs	19.00
1676	Nozzle	GSNO00003	Nozzle/15° Nozzle thread/หัวฉีดน้ำเกลียว 15 องศา	set	1.00
1677	Nozzle	GSNO00005	Nozzle/Rotary nozzle / หัวฉีดโรตารีของเครื่องฉีดแรงดันสูงคอนเดนเซอร์ Ø13mm.	pcs	3.00
1678	Nozzle	GSNO00006	Nozzle/Rotary nozzle/หัวฉีดโรตารีของ Propeller Ø13mm.	ea	4.00
1679	Nut	TUNU00001	Nut/Cap nut/汽缸罩螺母/น็อต/BM768*4	pcs	15.00
1680	Nut	TUNU00002	Nut/Cap nut/汽缸罩螺母/น็อต/AM36*3	pcs	4.00
1681	Nut	TUNU00003	Nut/Cap nut/汽缸罩螺母/น็อต/AM42*3	pcs	11.00
1682	Nut	TUNU00005	Nut/调速汽阀六角薄螺母/น็อต/M30*2	pcs	4.00
1683	Nut	GSNU00001	Stainless steel hex nut/น็อตตัวเมียหกเหลี่ยมเหล็กสแตนเลส M16	pcs	5.00
1684	Nut	GSNU00002	Stainless wing nut stainless/น็อตตัวเมียหางปลาเหล็กสแตนเลส M10	pcs	118.00
1685	Nut	GSNU00003	Nut/น็อตตัวเมีย M10x1.5x17mm	pcs	200.00
1686	Nut	GSNU00004	Nut/น็อตตัวเมีย M12x1.75x19mm	pcs	200.00
1687	Nut	GSNU00005	Nut/น็อตตัวเมีย M14x2.0x22mm	pcs	150.00
1688	Nut	GSNU00006	Nut/น็อตตัวเมีย M16x2.0	pcs	205.00
1689	Nut	GSNU00007	Nut/น็อตตัวเมีย M18x2.5	pcs	174.00
1690	Nut	GSNU00009	Nut/น็อตตัวเมีย M8x1.25x13mm	ea	160.00
1691	Nut	GSNU00010	Nut/น็อตจาน ขนาดเกลียว 14G 7/16"	pcs	10.00
1692	Nut	GSNU00011	Nut/Brass flare nut/แฟร้นัททองเหลือง 1/4"	pcs	6.00
1693	Nut	GSNU00012	Nut/Stainless steel hex nut/น็อตตัวเมียสแตนเลส M8x1.25	pcs	101.00
1694	Nut	INNU00002	Nut/Round nut/圆螺母 DT2040-27, Material G45	pcs	5.00
1695	Nut	TUNU00006	Hex nut/น็อตตัวเมียหกเหลี่ยม M30x3.5mm Class8.8	pcs	48.00
1696	Nut	GSNU00013	Stainless steel hex nut/น็อตตัวเมียหกเหลี่ยมเหล็กสแตนเลส M20x2.5	pcs	4.00
1697	Nut	GSNU00014	Stainless steel hex nut/น็อตตัวเมียหกเหลี่ยมเหล็กสแตนเลส M22x2.5	pcs	8.00

1698	Nut	GSNU00015	Stainless steel hex nut/น็อตตัวเมียหกเหลี่ยมเหล็กสแตนเลส M24x3.0	pcs	8.00
1699	Nut	GSNU00016	Stainless steel hex nut/น็อตตัวเมียหกเหลี่ยมเหล็กสแตนเลส M14x2.0	ea	11.00
1700	Nut	GSNU00017	Stainless steel hex nut/น็อตตัวเมียหกเหลี่ยมเหล็กสแตนเลส M16x2.0	ea	86.00
1701	Nut	GSNU00019	Nut/Stainless steel nut M27x2.0/หัวน๊อตขอบบาง	ea	12.00
1702	Nut	GSNU00021	Nut/Castle nut M36x3.0mm/น็อตหัวผ่า M36x3.0mm	pcs	5.00
1703	Nut	GSNU00022	Nut/Nut Carbon Steel Hex UNC9/น็อตสลักครน 7/8"	pcs	10.00
1704	Nut	GSNU00023	Nut/Brass hex nut/หัวน๊อตทองเหลือง M14x2	pcs	50.00
1705	Nut	GSNU00024	Nut/Brass hex nut/หัวน๊อตทองเหลือง M16x2	pcs	50.00
1706	Nut	GSNU00025	Nut/Stainless steel nut/หัวน๊อตทางปลาสนแตนเลส SS304 M6	pcs	10.00
1707	Nut	GSNU00026	Nut/Stainless steel nut/หัวน๊อตทางปลาสนแตนเลส SS304 M8	pcs	10.00
1708	Nylon string	GSNY00001	Nylon string/สายไนลอน ขนาด 60x5mm L=5m.	roll	1.00
1709	O Ring	GSOR00002	O-Ring/โอริง Viton 130mmx140mm CS=5mm	pcs	7.00
1710	O Ring	GSOR00003	O-Ring/โอริง Viton 80 Shore A 11mmx16mm CS=2.5mm	pcs	80.00
1711	O Ring	GSOR00004	O-Ring/โอริง Viton 75 Shore A 56.5mmx62.5mm CS=3mm	ea	1.00
1712	O Ring	GSOR00005	O-Ring/โอริง Viton 75 Shore A 56.5mmx63.5mm CS=3.5mm	ea	5.00
1713	O Ring	GSOR00006	O-Ring/โอริง Viton 75 Shore A 11mmx16mm CS=2.5mm	ea	68.00
1714	O Ring	GSOR00007	O-Ring/โอริง Viton 75 Shore A 20mmx25mm CS=2.5mm	pcs	22.00
1715	O Ring	GSOR00008	O-Ring/โอริง Viton 75 Shore A 24mmx30mm CS=3mm	pcs	203.00
1716	O Ring	TUOR00001	O-Ring/โอริง/Size 50x1.8	ea	3.00
1717	O Ring	TUOR00002	O-Ring/โอริง/Size 30x2.65	ea	3.00
1718	O Ring	TUOR00003	O-Ring/โอริง/Size 32.5x3.55	ea	6.00
1719	O Ring	TUOR00004	O-Ring/โอริง/Size 45x2.65	ea	3.00
1720	O Ring	TUOR00005	O-Ring/โอริง/Size 200x3.55	ea	3.00
1721	O Ring	TUOR00006	O-Ring/โอริง/Size 45x3.55	ea	3.00
1722	O Ring	TUOR00007	O-Ring/โอริง/Size 21.2x1.8	ea	6.00
1723	O Ring	TUOR00008	O-Ring/โอริง/Size 9.5x1.8	ea	10.00
1724	O Ring	TUOR00009	O-Ring/โอริง/Size 10.6x1.8	ea	5.00
1725	O Ring	TUOR00010	O-Ring/โอริง/Size 25.8x1.8	ea	5.00
1726	O Ring	TUOR00011	O-Ring/โอริง/Size 18x1.8	ea	3.00
1727	O Ring	TUOR00012	O-Ring/โอริง/Size 13.2x2.65	ea	12.00
1728	O Ring	TUOR00013	O-Ring/โอริง/Size 15x2.65	ea	3.00
1729	O Ring	TUOR00014	O-Ring/โอริง/Size 63x2.65	ea	2.00
1730	O Ring	TUOR00015	O-Ring/โอริง/Size 23.6x2.65	ea	2.00
1731	O Ring	TUOR00016	O-Ring/โอริง/Size 18x2.65	ea	5.00
1732	O Ring	TUOR00018	O-Ring/โอริง/Size 50x2.65	ea	3.00
1733	O Ring	TUOR00019	O-Ring/โอริง/Size 90x2.65	ea	2.00
1734	O Ring	TUOR00020	O-Ring/โอริง/Size 48.7x5.3	ea	5.00
1735	O Ring	TUOR00021	O-Ring/โอริง/Size 258x5.3	ea	2.00
1736	O Ring	TUOR00022	O-Ring/โอริง/Size 243x5.3	ea	2.00
1737	O Ring	TUOR00023	O-Ring/โอริง/Size 69x2.65	ea	2.00
1738	O Ring	GSOR00009	O-Ring/โอริง Viton 75 Shore A 9.2mmx13mm CS=1.9mm	ea	36.00
1739	O Ring	GSOR00010	O-Ring/โอริง Viton 75 Shore A 22mmx25.6mm CS=1.8mm	ea	18.00
1740	O Ring	GSOR00011	O-Ring/โอริง Viton 75 Shore A 20mmx23.6mm CS=1.8mm	ea	19.00
1741	O Ring	TUOR00024	O-Ring/โอริง/NBR Shore 90/OD=200mm.,T=5mm.	ea	6.00
1742	O Ring	GSOR00012	O-Ring/โอริง Viton 75 Shore A 100mmx108mm CS=4mm	ea	4.00

1743	O Ring	GSOR00013	O-Ring/โอริง Viton 75 Shore A 95mmx104mm CS=4.5mm	ea	8.00
1744	O Ring	GSOR00014	O-Ring/โอริง Viton 75 Shore A 26.5mmx32.5mm CS=3mm	ea	40.00
1745	O Ring	GSOR00015	O-Ring/โอริง Viton 75 Shore A 25mmx34mm CS=4.5mm	ea	49.00
1746	O Ring	GSOR00016	O-Ring/โอริง Viton 75 Shore A 202mmx212mm CS=5mm	ea	6.00
1747	O Ring	GSOR00017	O-Ring/โอริง Viton 174mmx180mm CS=3mm	ea	10.00
1748	O Ring	GSOR00018	O-Ring/โอริง Viton 75 Shore A 26mmx33mm CS=3.5mm	pcs	10.00
1749	O Ring	GSOR00019	O-Ring/โอริง Viton 75 Shore A 27mmx34mm CS=3.5mm	pcs	17.00
1750	O Ring	GSOR00020	O-Ring/โอริง Viton 80 Shore A 82mmx92mm CS=5mm	pcs	19.00
1751	O Ring	GSOR00021	O-Ring/โอริง Viton 75 Shore A 18mmx22mm CS=2mm	pcs	40.00
1752	O Ring	GSOR00022	O-Ring/โอริง Viton 75 Shore A 23.5mmx29.5mm CS=3mm	pcs	27.00
1753	O Ring	GSOR00023	O-Ring/โอริง Viton 75 Shore A 17mmx22mm CS=2.5mm	pcs	8.00
1754	O Ring	GSOR00024	O-Ring/โอริง NBR 90 Shore 190mmx200mm CS=5mm	pcs	6.00
1755	O Ring	GSOR00025	O-ring/โอริง Viton 75 shore A ID=148mm OD=153mm CS=2.5mm	pcs	6.00
1756	O Ring	FLOR00001	O-Ring/โอริง Viton 75 Shore A 65mmx69mm CS=2mm	pcs	7.00
1757	O Ring	FLOR00002	O-Ring/โอริง Viton 75 Shore A 28mmx34mm CS=3mm	pcs	11.00
1758	O Ring	FLOR00003	O-Ring/โอริง Viton 75 Shore A 203mmx210mm CS=3.5mm	pcs	9.00
1759	O Ring	FLOR00004	O-Ring/โอริง Viton 75 Shore A 188mmx196mm CS=4mm	pcs	8.00
1760	O Ring	FLOR00005	O-Ring/โอริง Viton 75 Shore A 129mmx138mm CS=4.5mm	pcs	2.00
1761	O Ring	FLOR00006	O-Ring/โอริง Viton 75 Shore A 195mmx204mm CS=4.5mm	pcs	8.00
1762	O Ring	FLOR00007	O-Ring/โอริง Viton 75 Shore A 233mmx242mm CS=4.5mm	pcs	4.00
1763	O Ring	FLOR00008	O-Ring/โอริง Viton 75 Shore A 185mmx193mm CS=4mm	pcs	6.00
1764	O Ring	CROR00001	O-Ring/โอริง Viton Shore A 98mmx105mm CS=3.5mm	pcs	6.00
1765	O Ring	GSOR00026	O-ring/โอริง 34-3-5	pcs	8.00
1766	O Ring	GSOR00027	O-ring/โอริง NBR 70 ID=45mm T=3.5mm	pcs	11.00
1767	O Ring	CROR00002	O-Ring/โอริง Viton 80 Shore A 479.30mmx490.70mm CS=5.70mm	pcs	1.00
1768	O Ring	CROR00003	O-Ring/โอริง NBR 54mmx61mmx3.5mm	pcs	13.00
1769	O Ring	CROR00004	O-Ring/โอริง NBR 93mmx99mmx3mm	pcs	6.00
1770	O Ring	GSOR00029	O-Ring/โอริง Viton 75 Shore A 18mmx23mmx2.5mm	pcs	3.00
1771	O Ring	GSOR00030	O-Ring/โอริง Viton 75 Shore A 21mmx26mmx2.5mm	pcs	10.00
1772	O Ring	GSOR00031	O-Ring/โอริง Viton 75 Shore A 62mmx68mmx3mm	pcs	7.00
1773	O Ring	GSOR00032	O-Ring/โอริง Viton 75 Shore A 70mmx75mmx2.5mm	pcs	10.00
1774	O Ring	GSOR00033	O-Ring/โอริง Viton 75 Shore A 90mmx95mmx2.5mm	pcs	9.00
1775	O Ring	GSOR00034	O-Ring/โอริง Viton 75 Shore A 95mmx100mmx2.5mm	pcs	10.00
1776	O Ring	GSOR00035	O-Ring/โอริง Viton 75 Shore A 162mmx170mmx4mm	pcs	10.00
1777	O Ring	GSOR00036	O-Ring/โอริง Viton 75 Shore A 260mmx270mmx5mm	pcs	8.00
1778	O Ring	GSOR00037	O-Ring/โอริง Viton 75 Shore A 245mmx255mmx5mm	pcs	9.00
1779	O Ring	GSOR00038	O-Ring/โอริง Viton 75 Shore A 165mmx174mmx4.5mm	pcs	9.00
1780	O Ring	GSOR00039	O-Ring/โอริง Viton 75 Shore A 198mmx206mmx4mm	pcs	9.00
1781	O Ring	GSOR00040	O-Ring/โอริง Viton 75 Shore A 232mmx240mmx4mm	pcs	8.00
1782	O Ring	GSOR00041	O-Ring/โอริง Viton 75 Shore A 82mmx92mmx5mm	pcs	15.00
1783	O Ring	CROR00005	O-ring/โอริง Viton 75 Shore A 540mmx552mmx6mm	pcs	1.00
1784	O Ring	GSOR00042	O-Ring/โอริง Viton 80 Shore A 16mmx22mmx3mm	ea	48.00
1785	O Ring	GSOR00043	O-Ring/โอริง Viton 80 Shore A 5mmx10mmx2.5mm	ea	45.00
1786	O Ring	CROR00006	O-ring/โอริง Viton ID29.74x2.95mm	pcs	22.00
1787	O Ring	CROR00007	O-ring/โอริง Viton ID24.6x3mm	pcs	38.00

1788	O Ring	CROR00008	O-ring/โอริง Viton ID14.5x2.5mm	pcs	23.00
1789	O Ring	CROR00009	O-ring/โอริง Viton ID16x3mm	pcs	29.00
1790	O Ring	CROR00010	O-ring/โอริง Viton ID6x3mm	pcs	18.00
1791	O Ring	CROR00011	O-ring/โอริง Viton ID5.23x2.62mm	pcs	12.00
1792	O Ring	GSOR00044	O-Ring Viton 75 shore A size: ID 31.70 x OD 38.70 x CS 3.5mm/โอริง ไวตัน	ea	18.00
1793	O Ring	CROR00013	O-Ring Viton 80 shore A size: ID9xOD12xCS1.5mm.	ea	22.00
1794	O Ring	CROR00014	O-ring/โอริง Viton ID 19.05 x 1.78 mm Back up PTFE size ID20 mm x OD 23 mm x T 1.2 mm	set	2.00
1795	O Ring	TUOR00028	O - ring Viton size ID 119 xT 5.5 mm	ea	3.00
1796	O Ring	GSOR00046	O Ring/viton 75 Shore A ID80mm x CS3.5mm	pcs	10.00
1797	O Ring	GSOR00047	O Ring/O-ring Viton 75 Shore A Size ID 8.8mm X OD 12.6mm X CS 1.9mm	pcs	21.00
1798	O Ring	GSOR00048	O-ring Viton 75 Shore A Size ID 10.8mm X OD 15.6mm X CS 2.4mm	pcs	40.00
1799	O Ring	GSOR00049	O Ring/O-ring Viton 75 Shore A Size : ID 6.60mm x OD 11.4mm x CS 2.4mm	pcs	50.00
1800	O Ring	GSOR00050	O Ring/O-ring 5x170mm NBR/โอริง	pcs	34.00
1801	O Ring	FLOR00011	O-Ring/โอริง NBR 70 shore A ID=86mm OD=98mm. T=6mm	pcs	50.00
1802	O Ring	GSOR00051	O Ring/O-ring NBR 90 Shore A Size ID 485mm.xOD495mm.W10mm	pcs	5.00
1803	O Ring	TUOR00029	O-Ring/โอริง NBR OD=80mmxID74mm.	pcs	12.00
1804	Oil	GSOI00001	Turbine lubricant oil/น้ำมันหล่อลื่นเทอร์ไบน์ MOBIL DTE oil medium ISO VG 46 208liter/tank	Tank	1.00
1805	Oil	GSOI00003	Gear lubricant oil/น้ำมันหล่อลื่นเกียร์ MOBIL 600XP #100	Tank	1.00
1806	Oil	GSOI00004	Hydraulic lubricant oil/น้ำมันหล่อลื่นไฮดรอลิก MOBIL NUTO#46 208liter	Tank	1.00
1807	Oil	GSOI00005	Gear lubricant oil/น้ำมันหล่อลื่นเกียร์ MOBIL 600X 150ISO VG #150	Tank	3.00
1808	Oil	GSOI00007	Air compressor lubricant oil/น้ำมันหล่อลื่นแอร์คอมเพรสเซอร์ FUSHENG FS600 20liter	Tank	4.00
1809	Oil	GSOI00008	Gasoline oil/น้ำมันแก๊สโซลีน 91	Tank	2.00
1810	Oil	ACOI00001	Air compressor lubricant oil/น้ำมันแอร์คอมเพรสเซอร์ SUNISO 3GS	gallon	2.00
1811	Oil	GSOI00012	Oil/Mobil SHC Polyrex 462/จารบีทนความร้อนสูง (16kg.)	gallon	2.00
1812	Oil	GSOI00013	Oil/Bearing grease SKF/จารบีลูกปืน/LGHP2 (5kg./Tank)	Tank	2.00
1813	Oil	GSOI00014	Gear lubricant oil/น้ำมันหล่อลื่นเกียร์ MOBIL 600XP #220	Tank	1.00
1814	Oil	GSOI00020	Engine lubricant oil/น้ำมันหล่อลื่นเครื่องยนต์ PTT Dynamic Synthetic 10W-30 6liter+1liter	pcs	2.00
1815	Oil	GSOI00025	Lubricant grease/จารบีหล่อลื่น MOBIL Mobillux EP2 16kg	Pail	4.00
1816	Oil	GSOI00027	Oil & Grease/Lubricant grease/จารบีหล่อลื่น MOBIL Mobillux EP0 16kg	Tank	1.00
1817	Oil	GSOI00029	Oil & Grease/Engine oil PTT Hi-Speed 2T/น้ำมันเครื่อง ปตท.ไฮ-สปีด 2 จังหวะ ขนาด 1 ลิตร	CAN	1.00
1818	Oil	GSOI00030	Oil & Grease/Hydraulic Oil 16kg, Oil Class : SYNOIL EP ISO VG 22/32 Example used : Shell Tellus S2 MX32/น้ำมันไฮดรอลิก	Tank	2.00
1819	Oil	GSOI00033	Oil & Grease/Hydraulic lubricant oil/น้ำมันหล่อลื่นไฮดรอลิก MOBIL NUTO#68 208 liter	Tank	2.00
1820	O-Ring	WAOR00002	O-Ring/โอริง NBR 70 Shore A 515mmx533mmx9mm	ea	2.00
1821	O-Ring	INOR00002	O-Ring/O-ring Viton 75 Shore A ID 98 mm x OD 106 mm CS 4 mm	pcs	8.00
1822	O-Ring	INOR00003	O-ring AS365 NBR-70 177.17x05.33/โอริง	pcs	2.00
1823	O-Ring	WAOR00004	O Ring/โอริง NBR ID 176mm.OD182mm.T 3mm.	pcs	5.00
1824	O-Ring	INOR00005	O Ring/O-ring Viton ID139xOD142 T=3mm./โอริง	pcs	5.00



1825	Other valve	GSVA10017	Stainless steel valve/วาล์วเหล็กสแตนเลส L21W-64P DN:6mm PN:6.4Mpa Temp:100C	pcs	19.00
1826	Other valve	GSVA10022	Throttle valve BREVINI AM3QFABM004	pcs	1.00
1827	Other valve	GSVA10023	Pressure gauge isolator valve SHLIXIN AF6EP-L3X/X/2	pcs	1.00
1828	Other valve	GSVA10024	Relief valve/วาล์วระบายแรงดัน KINGST CTV-120L-122	pcs	6.00
1829	Other valve	GSVA10025	Valve & Oring MTP KSR 3/70/ชุดลิ้นวาล์ว Comet No.1220/58 พร้อมโอริง	set	6.00
1830	outlet manifold	GSOU00001	Outlet Manifold/Aluminum Outlet Manifold A200-BAA-TTYT-000 All-Flo	pcs	1.00
1831	Overhaul	ELOV00001	Overhaul/检修箱插把/Overhaul box stick/โอเวอร์ฮอล	set	2.00
1832	Packing	TUPA00001	Packing/Main steam valve packing/主汽门填料/แพ็คเกจ/长纤维矿棉	pcs	1.00
1833	Pin	BOPI01002	Pin/Pin-Cone ring coupling set/ยางกันการกระชาก Secondary air fan #36 size 27x14x6mm.	set	8.00
1834	Pin	INPI00004	Pin/Hinge pin/Pin shaft cylinder for waste crane/垃圾吊油缸销轴/หมุด/ อะไหล่ Waste crane/Size:45x117mm. S45C	pcs	7.00
1835	Pin	INPI00007	Pin/The pusher plate/推料器板/หมุด/HG-56-11 grate pin/推料器前断直角遮板（两端部）/อะไหล่ในเตาเผา	pcs	17.00
1836	Pin	INPI00009	Pin/หมุด/HD-56-31 (HG-56-31 pin)	pcs	11.00
1837	Pin	ELPI00001	Pin/Male pin/ขั้วต่อตัวผู้ 16A 1.5mm	pcs	120.00
1838	Pin	ELPI00002	Pin/Female pin/ขั้วต่อตัวเมีย 16A 1.5mm	pcs	65.00
1839	Pin	INPI00012	Pin/销子 DT71140-1-7, Material G20	pcs	7.00
1840	Pin	INPI00013	Pin/销子 DT71140-1-8, Material G20	pcs	15.00
1841	Pin	INPI00014	Pin/Split pin/开口销 JIS B 1351 相当, Material SUS304 Ø=4x35mm	pcs	40.00
1842	Pin	INPI00015	Pin/销子 12x35mm GB/T119.2, Material G35	pcs	21.00
1843	Pin	INPI00016	Pin/Pin for grate system/轴销/Size:90x206mm., Material:15crMo, Item:DT72040- 31	pcs	3.00
1844	Pin	CRPI01002	Pin/Cylinder Pin/สลักไซลندر เกรนทีบยช 4112 6000	ea	4.00
1845	Pipe	GSPI00003	PVC pipe/ท่อพีวีซี Ø=100mm (4") T=13.5mm L=4m	pcs	2.00
1846	Pipe	GSPI00005	PVC pipe/ท่อพีวีซี Ø=50mm (2") T=13.5mm L=4m	pcs	3.00
1847	Pipe	GSPI00006	PVC pipe/ท่อพีวีซี Ø=19mm (3/4") T=13.5mm L=4m	pcs	1.00
1848	Pipe	BOPI00001	Pipe/Lance pipe SNCR/喷枪管/หัวพ่น SNCR/1000mm*300mm*200mm (OD14mm.xL91.6cm.xG1/2"=18G)	pcs	7.00
1849	Pipe	GSPI00035	PVC pipe/ท่อพีวีซี Ø=38mm (1-1/2")	pcs	1.00
1850	Pipe	GSPI00038	HDPE pipe/ท่อเอชดีพี PN10 Ø=90mm (3") L=6mm	line	1.00
1851	Pipe	CRPI00001	Pipe/Hydraulic API pipe/ท่อน้ำมันไฮดรอลิกพร้อมขั้วหัวทั้งสองด้าน Ø=1/2" M30x2.0 L=386 P=22x2	pcs	2.00
1852	Pipe	ACPI00004	Copper coil pipe/ท่อทองแดงม้วนแบบหนา #22 T=0.7mm Ø=3/8" L=15m	pcs	3.00
1853	Pipe	ACPI00006	Copper coil pipe/ท่อทองแดงม้วนแบบหนา #22 T=0.7mm Ø=3/4" L=15m	pcs	3.00
1854	Pipe	GSPI00043	PVC yellow conduit pipe/ท่อร้อยสายไฟสีเหลืองพีวีซี Ø=9.5mm (3/8")	pcs	7.00
1855	Pipe	GSPI00044	PVC yellow conduit pipe/ท่อร้อยสายไฟสีเหลืองพีวีซี Ø=13mm (1/2")	pcs	6.00
1856	Pipe	ACPI00007	Copper coil pipe/ท่อทองแดงม้วนแบบหนา #22 T=0.7mm Ø=1/2" L=15m	pcs	2.00
1857	Pipe	ACPI00016	Copper tuber/ท่อทองแดงแบบหนา Type L 5/8" T=1mm L=6m	pcs	1.00
1858	Pipe	GSPI00075	PVC White conduit pipe/ท่อร้อยสายไฟสีขาวพีวีซี Ø=13mm (1/2")	ea	9.00
1859	Pipe	BOPI00005	Pipe/Seamless carbon steel pipe/ท่อคาร์บอน ไร้ตะเข็บ Ø57x8 , OD=57, wall thickness = 8mm. L.6m.	line	25.00
1860	Pipe	BOPI00006	Pipe/Seamless carbon steel pipe/ท่อคาร์บอน ไร้ตะเข็บ Ø25x3 , OD=25, wall thickness = 3mm. L.6m.	line	30.00

1861	Plastering Hawk/กระบะฉาบปูน	GSPL05001	Plastering Hawk/กระบะฉาบปูนพลาสติก	pcs	1.00
1862	Plate	INPL00003	Plate/Wear plate DT 93040-08	pcs	2.00
1863	Plate	INPL00004	Plate/Scraper chock DT93040-09	pcs	3.00
1864	Plate	INPL00005	Plate/Wear plate DT93040-27	pcs	3.00
1865	Plate	INPL00006	Plate/Wear plate DT93040-36	pcs	3.00
1866	Plate	TUPL00001	Plate/Plate blade/แผ่นสำหรับใส่ระหว่าง Gland rings Tubine	ea	264.00
1867	Plate	INPL00008	Plate/Plate DT71140-22-0 SUS304	pcs	36.00
1868	Plate	BOPL00008	Comb plate 83T45-6 16Cr25Ni20Si2	pcs	10.00
1869	Plate	INPL00011	Plate Shelding plate/遮盖板	ea	41.00
1870	Plate heat	FLPL00001	Plate heat/Plate heat exchange cooling atomize/Model : M3-FG, 64 no.of Plate Material : Ti.0.6mm./NBR CLIP-ON	unit	2.00
1871	PLC	ISPL00004	PLC/Profibus coupler/อุปกรณ์ที่แอลซี โปรไฟบัส/BK3150, 24VDC	set	1.00
1872	PLC	ISPL00005	PLC/Programmable Controller/อุปกรณ์ที่แอลซี/CP1H-X40DR-A	set	1.00
1873	PLC	ISPL00006	PLC/AI/AO model/AI/AO 模块/อุปกรณ์ที่แอลซี/EM235CN AI4/AO1*12bit	set	1.00
1874	PLC	ISPL00010	PLC/DP Link/DP 接头/อุปกรณ์ที่แอลซี	set	4.00
1875	PLC	ISPL00011	PLC/DPU Base/DPU 底座/อุปกรณ์ที่แอลซี/BM121	set	1.00
1876	PLC	ISPL00012	PLC/Counter module เคานเตอร์ โมดูล Siemens 6ES7 350-1AH03-0AE0 For S7-300	ea	1.00
1877	PLC	ISPL00013	PLC/Analog input/output module/อุปกรณ์ PLC/Siemens 6ES7 334-0CE01-0AA0	ea	1.00
1878	PLC	ISPL00014	PLC/Digital input module/อุปกรณ์ PLC/Siemens 6ES7 321-1BL00-0AA0	ea	1.00
1879	PLC	ISPL00015	PLC/Communication processor/อุปกรณ์ PLC/Siemens 6GK7 343-1CX10-0XE0	ea	1.00
1880	PLC	ISPL00016	PLC/Communication prodeessor profibus/อุปกรณ์ PLC/Siemens 6GK7 342-5DA02-0XE0	ea	1.00
1881	PLC	ISPL00017	PLC/CPU/อุปกรณ์ PLC/Siemens 6ES7-315-2EH13-0AB0	ea	1.00
1882	PLC	ISPL00018	PLC/CPU/อุปกรณ์ PLC/Siemens 6ES7-315-2AH14-0AB0	ea	1.00
1883	PLC	ISPL00019	PLC/Analog input/อนาล็อกอินพุต/อุปกรณ์ PLC Model : KL3054 BECKHOFF : 4 channel analog input terminal 4-20 mA	ea	1.00
1884	PLC	ISPL00021	PLC/ที่แอลซี อุปกรณ์ Siemens S7-200 CN, CPU 226 CN 216-2BD23-0XB8	pcs	2.00
1885	Plier	GSPL00007	Straight locking plier/คีมล็อคอปากตรง 250mm (10")	pcs	3.00
1886	Plier	GSPL00001	Ground clamps/คีมจับสายดิน ISK-350A	pcs	12.00
1887	Plier	GSPL00002	Electrode holder/คีมจับอิเล็ก 300Amp	pcs	8.00
1888	Plier	GSPL00012	Electrode holder/คีมจับอิเล็ก 500Amp	ea	12.00
1889	Plier	GSPL00016	Long nose plier/คีมปากแหลม 150mm (6")	pcs	3.00
1890	Plier	GSPL00019	Bent nose external lock ring plier/คีมล้งปากงอ 175mm (7")	pcs	3.00
1891	Plug	ELPL02001	Plug/插头/หัวปลั๊กเสียบตัวผู้/3ขา 15A Haloshi 007	pcs	17.00
1892	Plug	ELPL02002	Welding male plug size 12.9mm./ปลั๊กตัวผู้เครื่องเชื่อมสตีล	pcs	3.00
1893	Plug	ELPL02003	Male power plug/พาวเวอร์ปลั๊กตัวผู้ MENNEKES 63A-6h 3P+N+G IP67	pcs	1.00
1894	Plug	GSPL02001	Plug/PVC valve plug/ปลั๊กอุดพีวีซี Ø=40mm (1-1/2") Thead:40mm (1-1/2") x 11G	pcs	6.00
1895	Plug	ELPL02005	Female power plug/พาวเวอร์ปลั๊กตัวเมีย MENNEKES 63A-6h 3P+N+G	pcs	1.00
1896	Plug	ELPL02006	Female power plug/พาวเวอร์ปลั๊กตัวเมีย MENNEKES 32A-6h 3P+N+G	pcs	2.00
1897	Plug	GSPL02006	Plug/External thread PVC valve plug 1"/ปลั๊กอุดพีวีซีเกลียวนอก ขนาด 1 นิ้ว	ea	7.00
1898	Plug	ELPL02007	Welding male plug size 12.9mm./ปลั๊กตัวผู้เครื่องเชื่อมสตีลแดง	pcs	3.00
1899	Plummer block	FLPL01003	Bearing plummer block/เสื้อลูกปืน SHE 518-615	pcs	2.00
1900	Plunger	TUPL02001	Pilot valve plunger/错油门滑阀	pcs	1.00
1901	Pneumatic	ISPN00002	Pneumatic/Filter Regulator/นิวแมติก/AW40000-04, 1/2"	pcs	6.00
1902	Pneumatic	ISPN00003	Pneumatic/Lubricator/นิวแมติก/AL4000-04, 1/2"	pcs	8.00

1903	Pneumatic	ISPN00004	Pneumatic rotary actuators/หัวขับลมนิวเมติก AP4.5DA for butterfly valve UPVC 8"	set	2.00
1904	Pneumatic	ISPN00008	Pneumatic rotary actuators/หัวขับลมนิวเมติก AP2DA for ball valve UPVC 1/2"	pcs	1.00
1905	Pneumatic	ISPN00009	Pneumatic/Pneumatic valve feedback device/气动阀反馈装置/นิวเมติก/	set	11.00
1906	Pneumatic	ISPN00010	Pneumatic/Pneumatic valve cylinder/气动阀气缸/นิวเมติก/ 炉排下气动阀使用SCA2-TC-100B-200-T0H-D-JY.555*240*120	set	5.00
1907	Pneumatic	ISPN00013	Pneumatic/Pneumatic valve cylinder/气动阀气缸/นิวเมติก/ SNCR系统使用	set	2.00
1908	Pneumatic	ELPN00001	Double acting pneumatic rotary actuators/หัวขับลมนิวเมติกสองจังหวะ SIRCA AP2BDA0BGBIS	pcs	3.00
1909	Pneumatic	ELPN00002	Pneumatic/KOSA Pneumatic Actuator Model : RD-65/นิวเมติก แอคทูเอเตอร์	ea	1.00
1910	Power strip	GSPO01006	Power strip/Safety plug cable roll STAR Z Model : A-EBS 30M-Haco 16A/30mA/ สายไฟ VCT 3x2.5Sq.mm Haco Breaker 2pole 16A Sensivity current 30mA	pcs	1.00
1911	Power supply	ELPO00002	Power supply/24V电源 (SNCR) /เพาเวอร์ซัพพลาย/ 1SR427014R0000, CP-S24/5.0	set	1.00
1912	Power supply	ELPO00004	Power supply/Unit labor rates/เครื่องวัดพลังงานไฟฟ้า	unit	2.00
1913	Power supply	ELPO00001	Power supply/明韦电源/MDR 100-24	set	1.00
1914	Power supply	ELPO00008	Power supply/Switching/เพาเวอร์ซัพพลาย/S-250-24 24V 10A Damper	pcs	1.00
1915	Power supply	ELPO00009	Power supply/Power Supply : CL-AS-400-5, Input 220VAC, Output 5VDC 80A	ea	6.00
1916	Power supply	ELPO00010	Power supply/Power Supply 24VDC 20A	pcs	4.00
1917	Pressure Gauge	ISPR00001	Pressure gauge/Vacuum gauge Dial/เพรสเชอร์เกจ/Size : 4 Vacuum gauge Dial 4"(100) M.2x1.5mm. (-0.1-0.15Mpa)	pcs	3.00
1918	Pressure Gauge	ISPR00005	Pressure gauge/压力表/เพรสเชอร์เกจ/量程 : 0-0.4MPa <sub>o</sub>	set	2.00
1919	Pressure Gauge	ISPR00009	Pressure gauge/压力表/เพรสเชอร์เกจ/量程 : 0-2.5MPa <sub>o</sub>	set	1.00
1920	Pressure Gauge	ISPR00010	Pressure gauge/压力表/เพรสเชอร์เกจ/量程 : 0-0.25MPa <sub>o</sub>	set	11.00
1921	Pressure Gauge	ISPR00012	Pressure gauge/压力表/เพรสเชอร์เกจ/SNCR使用	set	3.00
1922	Pressure Gauge	ISPR00013	Pressure gauge/Special type pressure gauge/特殊型号压力表汇总/เพรส เชอร์เกจ	set	1.00
1923	Pressure Gauge	ISPR00015	Pressure gauge/เกจวัดแรงดัน แบบมีน้ำมัน/Dial 2.5" 0-1Mpa,Connector 1/2" 19G	ea	5.00
1924	Pressure Gauge	ISPR00017	Pressure Gauge/Pressure Capsule gauge TAG Body SS304 0-10 kPa/Dial 3 75mm",Brass Bottom Connector 3/8" Dry type only NPT/เกจวัดชนิดแห้ง	ea	2.00
1925	Probe	ISPR01002	Probe/Oxygen content probe and two time table/氧含量探针及二次表/ Oxygen Analyser Zo-4III/หัววัดออกซิเจน/L110cm., Ø4.2cm, Flange M14x4	set	1.00
1926	Protection	ELPR00001	Protection/Serge protection for video/ตัวป้องกันไฟกระชาก/SP001 Manufactured : 1206	pcs	1.00
1927	Protection	ELPR00003	Protection/Motor protector/电动机保护器 (射水泵) /โพรเทคเตอร์/ PMCA801	set	1.00
1928	Protection	ELPR00004	Protection/Overvoltage Protection Devices 450V/15KJ	ea	1.00
1929	Pump	TUPU00008	Pump/AB-25 Coolant pump ปั๊มน้ำหล่อเย็น	ea	1.00
1930	Pump	CRPU00001	Piston hydraulic pump/ปั๊มไฮดรอลิกแบบลูกสูบ PARKER PV046R1K1T1NKCX5887	ea	1.00
1931	Pump	WAPU00003	Submersible pump/ปั๊มน้ำแช่ TSURUMI 100C42.2 2.2kW 3Hp 380V	ea	1.00
1932	Pump	GSPU01003	Pump/Submersible pump/ปั๊มใต้อ่าง/Size : 3", 1Hp, 220V, Body Stainless	ea	1.00

1933	Pump	WAPU00004	Stainless steel self priming sewage pump GSD GMP 35-80 1450r/min 45m3/h Head=12m 3.7kW	pcs	1.00
1934	Pump	TUPU00010	Single stage centrifugal pump KENFLO KCP100x65-200 Body:Cast iron steel	set	2.00
1935	Pump	WAPU00006	Pump/Pump 2" 2 HP Q>600L/min H>5m/ปั๊มหอยโข่งไฟฟ้า 2 นิ้ว 2HP	pcs	1.00
1936	Pump	WAPU00007	Pump Mitsubishi ACH-755S 1" 750W 220V / ปั๊มหอยโข่ง	pcs	1.00
1937	Pump	WAPU00009	Pump/Diaphragm Pump สแตนเลส 40lpm 8.2bar ขนาด2"	set	1.00
1938	Pusher plate	INPU01001	Pusher plate/推料器板/แผ่นเพลส/ 推料器前断直角遮板 (中间部)	pcs	8.00
1939	Ratchet	BORA00001	Ratchet Gear/Ratchet Parts code YD430GA.01	pcs	2.00
1940	Ratchet	BORA00002	Ratchet Gear/Ratchet Parts code YD430G.04	pcs	2.00
1941	Receiver	ELRE00001	Receiver/4 channels video receiver/4通道视频接收器/รีซีฟเวอร์	set	2.00
1942	Receiver	ELRE00002	Receiver/8 in 16 out of active receiver/8进16出有源接收器/รีซีฟเวอร์/ VNB-808R-2F	set	1.00
1943	Receiver	CRRE00001	Receiver/Waste crane weighing receiver/垃圾吊称重接收机/รีซีฟเวอร์	set	1.00
1944	Receptacle	ELRE01002	2 slot receptacle + ground/เต้ารับตัวเมียสามรูสองช่อง PANASONIC WNG15929	pcs	6.00
1945	Rectifier	ELRE02002	Rectifier EMERSON HD22010-3 /ตัวแปลงไฟ Input 380-400VAC, 6A, 3W 45-65Hz,Output 220VDC, 10A	ea	2.00
1946	Reducer	GSRE01006	UPVC reducer/ข้อลดยูพีวีซี SCH#80 200mmx150mm (8"x6")	pcs	2.00
1947	Reducer	GSRE01009	PVC recucer/ข้อลดพีวีซี 50mmx38mm (2"x1-1/2") Class13.5	ea	5.00
1948	Reducer	GSRE01010	PVC recucer/ข้อลดพีวีซี 38mmx25mm (1-1/2"-1") Class 13.5	ea	7.00
1949	Reducer	WARE00001	Reducer/UPVC bushing reducer/บุชลดยูพีวีซี SCH#80 125mmx100mm (5"x4")	ea	3.00
1950	Reducer	GSRE01012	HDPE Reducer/ข้อลดเอชดีพีอี 75mmx38mm (3"x1-1/2")	pcs	1.00
1951	Reducer	GSRE01016	Wind block drill reducer/ข้อต่อลดลูกบ๊อคลม FORCE 25mmx19mm (1"x3/4")	pcs	1.00
1952	Reducer	GSRE01017	PVC manual reducer/ข้อลดพีวีซีแบบทำมือ 150mmx125mm (6"x5") Class13.5	pcs	1.00
1953	Reducer	GSRE01022	PVC three way reducer/ข้อลดสามทางพีวีซี 2"x1" Class13.5	pcs	1.00
1954	Reducer	GSRE01024	PVC reducer/ข้อลดพีวีซี 75mmx68mm (3"x2-1/2") Class13.5	pcs	2.00
1955	Reducer	GSRE01025	PVC reducer/ข้อลดพีวีซี 32mmx25mm (1-1/4"x1") Class13.5	pcs	2.00
1956	Reducer	GSRE01026	PVC reducer/ข้อลดพีวีซี 25mmx13mm (1"x1/2") Class13.5	pcs	1.00
1957	Reducer	GSRE01028	PVC reducer/ข้อลดพีวีซี (1-1/4"x1/2") Class13.5	pcs	5.00
1958	Reducer	GSRE01030	Stainless steel reducer/ข้อลดเหล็กสแตนเลสมีตะเข็บ 2"-1 1/4" SCH#40	ea	13.00
1959	Reducer	GSRE01034	HDPE reducer/ข้อลดกลมเกลียวใน เอชดีพีอี 2"x1 1/2	ea	1.00
1960	Reducer	GSRE01035	HDPE reducer/ข้อลดเหลี่ยม เอชดีพีอี 1 1/2-1"	ea	1.00
1961	Reducer	GSRE01036	PVC reducer/ข้อลดพีวีซี (4"x2-1/2") Class13.5	ea	5.00
1962	Reducer	GSRE01038	HDPE Reducer 2"x1" ข้อลดเหลี่ยม 2"x1"	pcs	1.00
1963	Reducer	GSRE01039	PVC three way reducer/ข้อลดสามทางพีวีซี 2 1/2"x1 1/2" Class13.5	ea	5.00
1964	Reducer	GSRE01041	Reducer/Concentric reducer 6"x5" carbon steel butt weld SCH#80 (XH)/ข้อลดกลม เชื่อม 6"-5" #80	pcs	5.00
1965	Reducer	GSRE01044	Reducer/PVC reducer 3"x2" 80x55 13.5/สามทางลด 3"x2" 80x55 หนา 13.5	ea	2.00
1966	Reducer	GSRE01052	Reducer/PVC three way reducer/สามทางลดพีวีซี 4x3/4" Class 13.5	pcs	2.00
1967	Reducer	GSRE01054	Reducer/Stainless steel straight reducer connector/ต่อตรงลดเหลี่ยมสแตนเลส เกลียว ใน 1/2" เกลียวนอก 1"	pcs	1.00
1968	Regulator	ELRE05001	Regulator/Air regulator/แอร์ เรกกูเลเตอร์/Model : AR5000, Max : 1Mpa	ea	5.00
1969	Regulator	ELRE05002	Regulator/Air regulator/แอร์ เรกกูเลเตอร์ 1/4" penumatic modulating control valve for Air compressor SA120W	pcs	3.00
1970	Regulator	GSRE04001	Regulator/Regulator CO2/Heater AC 36V/แก๊สฮีโอท เรกกูเรเตอร์ฮีทเตอร์ AC 36V	ea	1.00

1971	Regulator	FLRE00002	Regulator/รีกิวเลเตอร์ ปรับแรงดันลมแบบมือหมุน/Model : QTY-50 Pressure range 0.05-0.8Mpa. Temperature range : 5-60°C	ea	1.00
1972	Regulator	GSRE04003	Regulator/CO2 Regulator + Heater 220v/แก๊สปริมาณปรับแรงดันซีโอทู	ea	1.00
1973	Relay	ELRE03001	Relay/接触式继电器 (变频器控制用) /รีเลย์/3TH82 44-OXMO (44E 4NO+4NC)	pcs	2.00
1974	Relay	ELRE03002	Relay/Thermal relay/热继电器/รีเลย์/3UA59 40-1E (2.5-4A)	pcs	4.00
1975	Relay	ELRE03003	Relay/Thermal relay/รีเลย์/LRD350C (37-50A)	pcs	4.00
1976	Relay	ELRE03004	Relay/Thermal relay/รีเลย์/LRD3363 (63-80A)	pcs	3.00
1977	Relay	ELRE03005	Relay/Thermal relay/รีเลย์/LRD35 (30-38A)	set	2.00
1978	Relay	ELRE03007	Relay/Thermal relay/热继电器/รีเลย์/LRD16 (9-13A)	set	1.00
1979	Relay	ELRE03009	Relay/Thermal relay/热继电器/รีเลย์/LRD06 (1-1.6A)	set	4.00
1980	Relay	ELRE03011	Relay/Time relay/时间继电器/รีเลย์/H3Y-2, 10S,200-230VAC	set	5.00
1981	Relay	ELRE03012	Relay/Time relay/时间继电器/รีเลย์/WT-34, 24VDC	set	1.00
1982	Relay	ELRE03013	Relay/Time relay/时间继电器/รีเลย์/H5CX	set	2.00
1983	Relay	ELRE03017	Relay/Time relay/时间继电器/รีเลย์/PCT-424A-2P	set	1.00
1984	Relay	ELRE03018	Relay/Relay+level meter/继电器+液位开关/รีเลย์/61F-G-AP+61F-11	set	1.00
1985	Relay	ELRE03019	Relay/Relay seat, socket 8P/继电器座子/ฐานรีเลย์ 8ขา	set	5.00
1986	Relay	ELRE03020	Relay/继电器/รีเลย์/MY4N-J 24VDC	set	53.00
1987	Relay	ELRE03021	Relay/继电器/รีเลย์/DRM 270220LT 24VDC/MY2N	set	30.00
1988	Relay	ELRE03023	Relay/AC.contact and thermal relay/交流接触器+热继电器/Relay/LC1F265+LR9F5371	set	1.00
1989	Relay	ELRE03024	Relay/Static voltage relay/静态电压继电器/JY-7A/1DK, 19-130VAC	set	1.00
1990	Relay	ELRE03025	Relay/รีเลย์ MY2N 220-240VAC	pcs	37.00
1991	Relay	ELRE03026	Relay/รีเลย์ MY4N 220-240VAC	pcs	4.00
1992	Relay	ELRE03027	Relay/继电器/รีเลย์/C5-M10, DCS使用	set	4.00
1993	Relay	ELRE03028	Relay/继电器/รีเลย์/RJ2S-CL,DC24, DCS系统使用	set	26.00
1994	Relay	ACRE00001	Relay/Magnetic relay/รีเลย์/MI37052-5, LY2F AC220V	pcs	2.00
1995	Relay	ELRE03031	Relay/รีเลย์/MY2N-GS, 110VAC/Omron	pcs	1.00
1996	Relay	ELRE03033	Overload relay/โอเวอร์โหลดรีเลย์ SHNEIDER LRD06	pcs	7.00
1997	Relay	ELRE03034	Overload relay/โอเวอร์โหลดรีเลย์ SHNEIDER LRD08	pcs	7.00
1998	Relay	ELRE03035	Overload relay/โอเวอร์โหลดรีเลย์ SHNEIDER LRD16	pcs	3.00
1999	Relay	ELRE03036	Overload relay/โอเวอร์โหลดรีเลย์ SHNEIDER LRD12 5.5-8A	pcs	6.00
2000	Relay	ELRE03037	Overload relay/โอเวอร์โหลดรีเลย์ SHNEIDER LRD14 7-10A	pcs	3.00
2001	Relay	ELRE03038	Overload relay/โอเวอร์โหลดรีเลย์ SHNEIDER LRD365 (48-65A)	set	2.00
2002	Relay	ELRE03039	Overload relay/โอเวอร์โหลดรีเลย์ SHNEIDER LRD325 (17-25A)	ea	2.00
2003	Relay	ELRE03040	Relay/Relay : PYFZ-14-E Omron Socket 14pin socket (New model) for MY4(N)/ขาเสียบรีเลย์	ea	32.00
2004	Relay	ELRE03041	Relay/Phase monitoring relay : Moeller EMR6-AW500-1-D Eaton/รีเลย์เช็คแรงดันไฟฟ้า 3 เฟส	ea	1.00
2005	Remote	ACRE01002	Remote/Remote room thermostat/รีโมทเทอร์โมรูม รุ่น ERT1C-W MIZU	pcs	1.00
2006	Remote	ACRE01005	Remote/รูมคอนโทรลเลอร์ Temperature รุ่น Max2 Electronic Wired Control	pcs	2.00
2007	Resistance Tester	ELRE06001	Resistance Tester/Insulation Resistance Tester/เครื่องทดสอบค่าความต้านทานฉนวนไฟฟ้า KYORITSU KEWA3125A	set	1.00
2008	Resister	ISRE00002	Resistor/Termination resistors/终端电阻/BM123	set	2.00
2009	Resistor	ELRE04001	Resistor/Potentioneter resistor/รีซิสเตอร์ (ตัวต้านทาน)/ B100K	pcs	14.00

2010	Resistor	ELRE04002	Resistor/Resistance 100Ω/500W/ตัวต้านทาน	ea	1.00
2011	Resistor	ELRE04003	Resistor/Resistance 90Ω/500W/ตัวต้านทาน	ea	1.00
2012	Resistor	ELRE04004	Resistor/Resistance 90Ω/100W/ตัวต้านทาน	ea	1.00
2013	Resistor	ELRE04031	Resistor/Resistor 270ohm/ตัวต้านทาน 270โอห์ม 1/4W	ea	11.00
2014	Ring	INRI00001	Ring/Snap ring 36 spacer 36/แหวนรอง/GB/T 855-1985/อะไหล่เตาเผา	pcs	6.00
2015	Ring	TURI00001	Ring/Gland ring/前汽封汽封环/แหวน/ Φ 250 Z=10 (4-0601-4401-2510-00)	pcs	11.00
2016	Ring	TURI00002	Ring/Gland ring/前汽封汽封环/แหวน/ Φ 350 Z=10 (4-0601-4401-3510-00)	pcs	14.00
2017	Ring	TURI00003	Ring/Gland ring/后汽封汽封环/แหวน/ Φ 250 Z=8 (4-0602-4401-2508-10)	pcs	8.00
2018	Ring	TURI00004	Ring/Gland ring/隔板汽封汽封环/แหวน/ Φ 350 Z=6 (4-0603-4401-3506-00)	pcs	18.00
2019	Ring	TURI00005	Ring/Gland ring/隔板汽封汽封环/แหวน/ Φ 350 Z=4 (4-0603-4402-3504-00)	pcs	1.00
2020	Ring	TURI00006	Ring/Check ring/盘车装置孔用钢丝档圈/แหวน/Size 24mm	pcs	2.00
2021	Ring	TURI00007	Ring/Seal ring/主汽门密封垫圈/แหวน/12mm	pcs	3.00
2022	Ring	TURI00008	Ring/Seal ring/主汽门密封垫圈/แหวน/14mm	pcs	3.00
2023	Ring	TURI00009	Ring/Seal ring/主汽门密封垫圈/แหวน/18mm	pcs	3.00
2024	Ring	TURI00010	Ring/Seal ring/主汽门密封垫圈/แหวน/24mm	pcs	6.00
2025	Ring	TURI00011	Ring/Seal ring/主汽门密封垫圈/แหวน/22mm	pcs	3.00
2026	Ring	TURI00012	Ring/The main valve pressure ring/主汽门压圈/材质 38CrMoA1A-5+6	pcs	5.00
2027	Ring	TURI00013	Ring/Packing ring/主汽门填料环/แหวน/ Φ 42d9 Φ 28H9X7(切口)	pcs	11.00
2028	Ring	TURI00014	Ring/Packing ring/主汽门填料环/แหวน/ Φ 42d9 Φ 28H9X8(切口)	pcs	15.00
2029	Ring	TURI00015	Ring/Piston ring/油动机活塞环/แหวนลูกสูบ/HT250 (SI)	pcs	2.00
2030	Ring	TURI00017	Ring/Piston ring/活塞环/แหวน/Size 4 — 3200 — 1055 — 1600 — 00	pcs	1.00
2031	Ring	TURI00018	Ring/Packing ring/填料环/แหวน/ Φ 42d9 Φ 28H9X8(切口)	pcs	27.00
2032	Ring	TURI00019	Ring/Packing ring/填料环/แหวน/ Φ 42d9 Φ 28H9X8(加强)	pcs	2.00
2033	Ring	TURI00020	Ring/Packing ring/填料环/แหวน/ Φ 52d9 Φ 36H9X8(加强)	pcs	28.00
2034	Ring	TURI00021	Ring/Governor valve spool shaft elastic ring gear调速汽门滑阀轴弹性档圈/แหวน/Size 65*30	pcs	3.00
2035	Ring	CRII00001	Ring/Internal retaining ring Size: OD 72.5 mm./แหวนล็อกใน #68	ea	3.00
2036	Ring	CRII00002	Ring/Internal retaining ring Size: OD 95.5 mm./แหวนล็อกใน #90	ea	30.00
2037	Ring	CRII00003	Ring/Internal retaining ring Size: OD 37.8 mm./แหวนล็อกใน #35	ea	18.00
2038	Ring	BORI00001	Ring/External retaining ring/แหวนล็อกนอก/Size : ID32.2mm., T=1.5mm. #35	ea	6.00
2039	Ring	CRII00004	Ring/Steel ring/แหวนเหล็กดัดยาง/Size : 1/2"	ea	22.00
2040	Ring	GSRI00001	Location ring/แหวนกำหนดตำแหน่ง LR12.5x130	ea	4.00
2041	Ring	GSRI00002	Ring/External retaining ring/แหวนล็อกนอก/Size : ID21.4mm., T=1.2mm. #23	ea	13.00
2042	Ring	GSRI00003	Ring/External retaining ring/แหวนล็อกนอก/Size : ID22.2mm., T=1.2mm. #24	ea	17.00
2043	Ring	FLRI00001	Ring/External retaining ring/แหวนล็อกนอก/Size : ID13.8mm., T=1mm. #15	ea	81.00
2044	Ring	FLRI00002	Ring/External retaining ring/แหวนล็อกนอก/Size : ID14.7mm., T=1mm. #16	ea	87.00
2045	Ring	FLRI00003	Location ring/แหวนกำหนดตำแหน่ง LR12.5x160	pcs	4.00
2046	Ring	ELRI00004	Copper gasket ring/แหวนปะเก็นทองแดง ID=18mm OD=23mm T=1.5mm	pcs	50.00
2047	Ring	CRII00005	Phenolic resin wear ring/แหวนประคองแกนเรซินฟีนอล 105mmx110mmx9.2mm	pcs	8.00
2048	Ring	CRII00006	Phenolic resin wear ring/แหวนประคองแกนเรซินฟีนอล 70mmx75mmx10mm	pcs	8.00

2049	Ring	CRII00007	Steel ring + Rubber ring/แหวนเหล็ก+แหวนยาง ID=10mm OD=20mm T=2mm	pcs	20.00
2050	Ring	BORI00003	Coupling rubber ring/แหวนยางน็อคคัปปี้ง NBR 70 Shore ID=24mm OD=45mm T=10mm	pcs	80.00
2051	Ring	GSRI00004	Ring/External Retainer Ring #29 ID 26.9mm T=1.5mm แหวนล๊อคนอก #29	ea	28.00
2052	Ring	GSRI00005	Ring/External Retainer Ring #30 ID 27.9mm T=1.5mm แหวนล๊อคนอก #30	ea	30.00
2053	Ring	GSRI00006	Ring/External Retainer Ring #31 ID 28.6mm T=1.5mm แหวนล๊อคนอก #31	ea	30.00
2054	Ring	GSRI00007	Ring/External Retainer Ring #32 ID 29.6mm T=1.5mm แหวนล๊อคนอก #32	ea	27.00
2055	Ring	GSRI00008	Ring/External Retainer Ring#55 ID 50.8mm T=2mm/Material : SUS304/แหวนล๊อคนอกสแตนเลส #55	pcs	1.00
2056	Ring	TURI00023	Ring/Packing ring, Material: Flexible graphite/填料环, 材质: 柔性石墨	pcs	42.00
2057	Rivet	GSRI01001	Blind rivet/ตะปูยิงเหล็ก 4-1 1/8"x3/16" 1000pcs/box	pcs	600.00
2058	Roller	GSRO00001	Roller/Paint roller ลูกกลิ้งทาสี/Size 4"	pcs	12.00
2059	Roller	GSRO00002	Roller/Paint roller ลูกกลิ้งทาสี/Size 10"	pcs	7.00
2060	Roller	GSRO00003	Roller/Parts paint roller อะไหล่ลูกกลิ้งทาสี/Size 4"	pcs	8.00
2061	Rope	GSRO02002	Rope/Plastic rope/เชือกฟางม้วน	pcs	8.00
2062	Round bar	GSRO03008	Round bar/Brass round bar/เพลาทองเหลือง Ø=19mm (3/4") L=3m	ea	5.00
2063	Round bar	GSRO03009	Round bar/Brass round bar/เพลาทองเหลือง Ø=16mm (5/8") L=3m	ea	3.00
2064	Rubber	BORU00001	Rubber/Ring rubber NBR/แหวนยางรอง/OD.35 x ID.19 x T.7mm.	pcs	30.00
2065	Rubber	CRRU00006	Anti-bumping rubber/ยางกันกระแทก 80 Shore ID=20mm OD=60mm T=33mm Steel T=3mm	pcs	20.00
2066	Rubber	TURU00002	Coupling rubber/ยางขอย D79D40H15	pcs	4.00
2067	Rubber	TURU00003	Coupling rubber/ยางขอย D90D45H18	pcs	3.00
2068	Rubber	TURU00008	Coupling rubber/ยางขอย D133D60H25	pcs	4.00
2069	Rubber	TURU00010	Coupling rubber/ยางขอย for condensate pump KRI135	pcs	5.00
2070	Rubber	FLRU00001	Coupling rubber/ยางขอย NK200	ea	3.00
2071	Rubber	AIRU00001	Coupling rubber/ยางขอย HRC 180F	ea	2.00
2072	Rubber	CRRU00007	Coupling rubber/ยางขอย ROTEX 98 shore A 48 Violet spider only	ea	1.00
2073	Rubber	FLRU00002	Anti-bumping rubber/ยางกันกระแทก M8x1.25x20	pcs	22.00
2074	Rubber	INRU00002	Rubber/Cone ring coupling rubber NBR 70 Shore/OD.35 x ID.18 x 8 mm.	ea	56.00
2075	Rubber	INRU00004	Rubber/Rubber ring coupling NBR 70shore ID=13mm OD=27mm T=7mm	pcs	8.00
2076	Rubber	FLRU00003	Rubber/ยาง ID=16mm OD=30.5mm T=19mm	pcs	16.00
2077	Rubber	CRRU00008	Anti-bumping rubber/ยางกันกระแทก W=143mm L=200mm T=12mm	pcs	80.00
2078	Rubber	INRU00005	Anti bumping rubber/ยางกันกระแทก NR 70 Shore A 159mmx40mmx138mm	pcs	12.00
2079	Rubber	CRRU00011	Anti-bumping rubber/ยางกันกระแทก 80 Shore A Rubber anti-bumping device Size : OD = 100 X M14 X 2.0 X 30 X L = 98 mm.	pcs	12.00
2080	Rubber	CRRU00012	Anti-bumping rubber/ยางกันกระแทก 80 Shore A Rubber anti-bumping device Size :OD = 157 X M16 X 2.0 X 35 X L = 194 mm.	pcs	3.00
2081	Rubber	INRU00006	Rubber/Rubber Coupling ID38xOD78.5xT=15mm/ขอยยางคัปปี้ง	ea	2.00
2082	Rubber	TURU00011	Rubber/Rubber Coupling ID56xOD110xT=24mm/ขอยยางคัปปี้ง	ea	8.00
2083	Safety latch	GSSA05001	Safety latch/Crane hook Safety latch for Crane 3.2 Ton/เซฟตี้แฮทช์ ปากตะขอ	pcs	5.00
2084	Safety latch	GSSA05002	Safety latch/Crane hook Safety latch for Crane 5 Ton/เซฟตี้แฮทช์ ปากตะขอ	pcs	4.00
2085	Safety valve	ACVA01002	Air Conditioning service valves 5/8"/เซอร์วิสวาล์วทองเหลือง 5/8"	set	10.00
2086	Safety valve	ACVA01003	Air Conditioning service valves 1/2"/เซอร์วิสวาล์วทองเหลือง 1/2"	set	11.00
2087	Safety valve	ACVA01004	Air Conditioning service valves 3/8"/เซอร์วิสวาล์วทองเหลือง 3/8"	set	11.00

2088	Safety valve	ACVA01005	Air Conditioning service valves 1/4"/เซอร์วิสวาล์วทองเหลือง 1/4"	set	11.00
2089	Safety valve	ACVA01006	Air Conditioning service valves 3/4"/เซอร์วิสวาล์วทองเหลือง 3/4"	pcs	6.00
2090	Sand	GSSA04002	Sand/Black silicon carbide no.60/ทรายแบล็คซิลิกอนคาร์ไบด์ เบอร์ 25กก/ถุง	bag	5.00
2091	Sand	GSSA04003	Sand/Silicon sand no.60(0.3-0.5mm.)/ทรายซิลิกา เบอร์ 25กก/ถุง	bag	5.00
2092	Sandpaper	GSSA00001	Sandpaper/Sandpaper abrasive/砂纸/กระดาษทราย/No.P100C	pcs	94.00
2093	Sandpaper	GSSA00002	Sandpaper/Sandpaper abrasive/砂纸/กระดาษทราย/No.P600C	pcs	82.00
2094	Sandpaper	GSSA00003	Sandpaper/Sandpaper abrasive/砂纸/กระดาษทราย/No.P320C	pcs	106.00
2095	Sandpaper	GSSA00004	Sandpaper/Sandpaper abrasive/砂纸/กระดาษทราย/No.P1000C	pcs	66.00
2096	Saw	GSSA01001	Saw/ใบเลื่อยตัดเหล็ก L 12",18ฟุต/นิ้ว	pcs	1.00
2097	Saw	GSSA01008	Saw/Recipro Saw Blade Code:MPB-03030 No.3030 L=300mm/ใบเลื่อยชัก	ea	4.00
2098	Saw	GSSA01009	Saw/Circular saw blade Makita 7" 40T/ใบเลื่อยวงเดือน Makita 7" 40 ฟัน	pcs	2.00
2099	Scales	CRSC01001	Crane electronic scales /จอแสดงน้ำหนัก,เครื่องรับสัญญาณ+QCX-4C, Frequency receiver 450.0125MHz(Weighing equipment of waste crane)	pcs	1.00
2100	Scissors	GSSC03003	Fabric scissors/กรรไกรตัดผ้าหุ้มยาง #1	pcs	2.00
2101	Scraper	GSSC05001	Scraper/ขูดสี (เกรียงโป๊วสี) 50mm (2")	pcs	2.00
2102	Screw	TUSC00001	Screw/开槽沉头螺钉/สกรู/M5x12	pcs	13.00
2103	Screw	GSSC00001	Screw/Hex washer had self drilling screw + rubber washer สกรูหัวหกเหลี่ยมปลาย ส่วน + ขางรอง #10-16x3/4"	pcs	1920.00
2104	Screw	GSSC00003	Screw/Screw Tapper head stainless/สกรูหัวเตเปอร์หกเหลี่ยม/M16x2x40mm.	pcs	57.00
2105	Screw	GSSC00004	Screw/The screw holes/สกรูฉากรู/M8x15 สกรูน็อตชนิดเหล็กฉากรู	pcs	100.00
2106	Screw	GSSC00010	Full thread round countersunk socket head stainless steel screw/สกรูเหล็กสแตนเลส หัวจมนกเกลียวตลอด M8x1.25x20	pcs	17.00
2107	Screw	GSSC00011	Full thread round countersunk socket head stainless steel screw/สกรูเหล็กสแตนเลส หัวจมนกเกลียวตลอด M8x1.25x25	pcs	102.00
2108	Screw	TUSC00004	Screw/Six angle head and cylindrical end fastening screws	ea	8.00
2109	Screw	TUSC00003	Screw/Slotted head screws M6x12, GB68	ea	50.00
2110	Screw	GSSC00015	Full thread hexagon socket head black steel screw/สกรูเหล็กมิลด้าหัวเตเปอร์หกเหลี่ยม M12x1.75x20 Class8.8	pcs	2.00
2111	Screw	GSSC00018	Full thread countersunk hexagon socket head screw/สกรูหัวจมนกเกลียวตลอด M16x2.0x60 Class12.9	ea	7.00
2112	Screw	TUSC00005	Screw/Double headed bolt/ZBK54026 AM30x130	ea	6.00
2113	Screw	TUSC00006	Screw/Cover nut/ZBK54024 AM30	ea	12.00
2114	Screw	TUSC00007	Screw/Diaphragm adjusting/GB68 M5x12	ea	50.00
2115	Screw	TUSC00008	Screw/Cylinder upper half baffle plate screw/GB68 M5x12	ea	50.00
2116	Screw	TUSC00009	Screw/M12x1.25/4-0200-2245-1200-00	ea	4.00
2117	Screw	TUSC00010	Screw/Internal six/M16x70	ea	10.00
2118	Screw	GSSC00020	Full thread countersunk hexagon socket head black steel screw/สกรูเหล็กมิลด้าหัวจมนกเกลียวตลอด M6x1.0x90 Class8.8	ea	55.00
2119	Screw	GSSC00023	Black steel socket screw/สกรูตัวหนอนมิลด้า M8x1.25x10 Class8.8	pcs	41.00
2120	Screw	GSSC00024	Screw/Steel Hex socket head cap screw M10x1.5x20 full thread/สกรูหัวจมนกเกลียวตลอด	ea	78.00
2121	Screw	GSSC00027	Siding screw/สกรูเกลียวปล่อย 7mm (1/4") L= 38mm(1.5")	pcs	50.00
2122	Screw	CRSC00001	Full thread countersunk hexagon socket head stainless steel screw/สกรูเหล็กสแตนเลสหัวจมนกเกลียวตลอด M12x1.75x50mm	pcs	4.00
2123	Screw	GSSC00030	Black steel socket screw/สกรูตัวหนอนมิลด้า M6x1.0x10 Class 8.8	pcs	28.00



2124	Screw	GSSC00031	Black steel socket screw/สกรูตัวหนอนมิลด้า M8x1.25x10 Class 8.8	pcs	20.00
2125	Screw	GSSC00032	Full thread countersunk hexagon socket head black steel screw/สกรูเหล็กมิลด้าหัวจมเกลียวตลอด M12x1.75x30 Class8.8	pcs	17.00
2126	Screw	GSSC00033	Full thread countersunk hexagon socket head black steel screw/สกรูเหล็กมิลด้าหัวจมเกลียวตลอด M12x1.75x40 Class8.8	pcs	5.00
2127	Screw	INSC01001	Full thread hexagon socket head stainless steel screw/สกรูหัวจมหกเหลี่ยมสแตนเลส M5x0.8x12	pcs	20.00
2128	Screw	GSSC00041	Siding screw/สกรูเกลียวปหล่อย 1"	box	50.00
2129	Screw	GSSC00045	Full thread round countersunk socket head stainless steel screw/สกรูเหล็กสแตนเลสหัวจมกลมเกลียวตลอด M8x1.25xL30mm	pcs	50.00
2130	Screw	GSSC00046	Socket set screw M20x2.5x25mm/สกรูตัวหนอนปลายแหลม มิลด้า 8.8	pcs	16.00
2131	Screw	GSSC00047	Screw/Hexagon Screw M4x50 สกรูหัวจมมิลด้าเกลียวไม่ตลอด	pcs	19.00
2132	Screw	GSSC00048	Screw/Hexagon Screw M4x55 สกรูหัวจมมิลด้าเกลียวไม่ตลอด	pcs	20.00
2133	Screw	GSSC00049	Screw/Hexagon Screw M5x55 สกรูหัวจมมิลด้าเกลียวไม่ตลอด	pcs	35.00
2134	Screw	GSSC00050	Screw/Hexagon Screw M5x60 สกรูหัวจมมิลด้าเกลียวไม่ตลอด	pcs	33.00
2135	Screw	GSSC00051	Screw/Socket cap Screw M6x1.0x100mm/สกรูหัวจมมิลด้าเกลียวครึ่ง	pcs	40.00
2136	Screw	GSSC00052	Screw/Socket head black steel screw/สกรูเหล็กมิลด้าหัวจมหกเหลี่ยม M6x1.0x150mm	pcs	15.00
2137	Screw	TUSC00012	Coupling screw LJQ-1500-00T10	pcs	60.00
2138	Screw	GSSC00055	Screw/Countersunk hexagon socket head screw/สกรูหัวจมหกเหลี่ยมเกลียวไม่ตลอด M16x1.5x65 Class12.9	pcs	14.00
2139	Screw	GSSC00056	Screw/Screw M5x8mm/สกรูเกลียวปหล่อยปลายตัดผ่าร่องหัวร่วม M5 Length : 8mm	pcs	700.00
2140	Screw	GSSC00057	Screw/Steel Hex socket head cap screw M10x1.5x50 full thread/สกรูหัวจมเกลียวตลอด	pcs	56.00
2141	Screw	GSSC00058	Screw/Socket cap Screw M8x1.25x50mm Class 8.8/สกรูหัวจมเกลียวครึ่งมิลด้า	pcs	30.00
2142	Screw	GSSC00059	Screw/Stainless steel Hex socket head cap screw M8x1.25x35 Full thread/สกรูเหล็กสแตนเลสหัวจมกลมเกลียวตลอด M8x1.25x35	pcs	91.00
2143	Screw	GSSC00061	Screw/Socket set M12x1.75x40mm STL304/สกรูตัวหนอนสแตนเลส304	pcs	46.00
2144	Screw	GSSC00062	Screw/socket M10x1.5x20mm/สกรูตัวหนอน มิลด้า8.8	ea	12.00
2145	Screw	GSSC00063	Socker Cap Screw M12x1.75x110mm Class12.9/สกรูหัวจมเกลียวครึ่งมิลด้า	pcs	50.00
2146	Screw	GSSC00064	Screw/Socket Cap Screw full thread Size 1/2" x 13G x 2" Class 8.8/สกรูหัวจมมิลด้าเกลียวตลอด เกลียวหุน	pcs	30.00
2147	Screw	GSSC00066	screw / Self Drilling Screw With wing / สกรูปลายส่วนชีดไม่ผ่ากับ โครงเหล็ก #8x45	box	150.00
2148	Screw	GSSC00067	screw / สกรูเกลียวปหล่อยปลายส่วน #8x3"	pack	100.00
2149	Screw	GSSC00069	Screw/Hexagon head drilling screw/สกรูปลายส่วนหกเหลี่ยม# 10x1.1/4"(100pcs/box)	box	300.00
2150	Screw	GSSC00070	Screw/Hexagon Screw/สกรูหัวจมด้าเกลียวครึ่ง M12x55 GR.12.9	pcs	50.00
2151	Screw	INSC01002	Screw/Full thread hexagon socket head stainless steel screw/สกรูเหล็กสแตนเลสหัวเตเปอร์หกเหลี่ยม M5x0.8x12	pcs	50.00
2152	Screw	GSSC00071	Screw/Steel socket hex cap screw/สกรูหัวจมด้าแข็ง M6x15	pcs	100.00
2153	Screw set	GSSC06002	Full thread countersunk hexagon socket head black steel screw + Washer + Spring/สกรูเหล็กมิลด้าหัวจมเกลียวตลอด + แวนอี่แปะ + แวนสปริง M12x1.75x70 Class8.8	pcs	20.00

2154	Screw set	GSSC06005	Screw set/Socket cap screw M18x1.5x19mm Class 8.8/สกรูหัวจมนเกลียวมิดด้า+ แหวนยางรองขอบเหล็ก	pcs	10.00
2155	Screwdriver	GSSC01015	Standard tip screwdriver/ไขควงปากแบนด้ามธรรมดา 300mm (12") ความยาวรวม	pcs	5.00
2156	Screwdriver	GSSC01016	Phillips type screwdriver/ไขควงแฉกด้ามธรรมดา 300mm (12") ความยาวรวม	pcs	5.00
2157	Seal	ELSE00001	Oil seal/ซีลน้ำมัน 12mmx22mmx5mm	pcs	2.00
2158	Seal	ELSE00002	Oil seal/ซีลน้ำมัน TC 12mmx22mmx7mm	pcs	14.00
2159	Seal	INSE00001	Hydraulic oil seal/ซีลน้ำมันไฮดรอลิก TC 60mmx70mmx8mm	pcs	20.00
2160	Seal	INSE00003	Oil seal/ซีลน้ำมัน 40mmx65mmx12mm	pcs	10.00
2161	Seal	INSE00004	Seal/Hydraulic cylinder seal/ซีลกระบอกไฮดรอลิก/Size : SET A SPGWB 90x75x10.5mm.	set	6.00
2162	Seal	INSE00005	Seal/Hydraulic cylinder seal/ซีลกระบอกไฮดรอลิก/Size : SET B	set	3.00
2163	Seal	INSE00006	Hydraulic oil seal/ซีลน้ำมันไฮดรอลิก TC 55mmx80mmx12mm	pcs	23.00
2164	Seal	INSE00007	Seal/Seal hydraulic cylinder/ซีลกระบอกไฮดรอลิก/FJUC-110-125-15-PU-UP-P&R	pcs	3.00
2165	Seal	INSE00008	Oil seal/ซีลน้ำมัน TC 150mmx180mmx15mm	pcs	6.00
2166	Seal	INSE00009	Seal/Seal kit for Slag extractor/ซีลสำหรับเครนขี้เถ้า	set	4.00
2167	Seal	INSE00012	Seal/Oil seal/ซีลน้ำมัน/TC 40x60x12	pcs	21.00
2168	Seal	INSE00013	Seal/Oil seal/ซีลน้ำมัน/TC 85x140x12 NBR	pcs	10.00
2169	Seal	INSE00015	Seal/Radial shaft seal with rubber sealing lip/ซีลแกนเพลท/45x65x8mm.SKF	pcs	1.00
2170	Seal	INSE00021	Seal/Seal kit Hydraulic cylinder Type 2/ชุดซีลแกนกระบอกไฮดรอลิก Grab crnac ตัว เก่า Type2	set	5.00
2171	Seal	INSE00022	Seal/Seal kit Hydraulic cylinder Type 3/ชุดซีลแกนกระบอกไฮดรอลิก Grab crnac ตัว เก่า Type3/Bore 90mm, Rod 60mm.	set	10.00
2172	Seal	INSE00023	Oil seal/ซีลน้ำมัน TC NBR 50mmx72mmx12mm	pcs	13.00
2173	Seal	INSE00024	Oil seal/ซีลน้ำมัน TC NBR 45mmx62mmx12mm	pcs	1.00
2174	Seal	INSE00025	Seal/Carbon sealing rings/碳素密封环/ซีล/อะไหล่เตาเผา 推料器穿墙处密封	set	25.00
2175	Seal	TUSE00001	Seal/Sealing washer/密封垫圈/ซีล/配件序号4	pcs	4.00
2176	Seal	TUSE00002	Seal/Oil seal/盘车装置油封/ซีลน้ำมัน/PD40*65*12	pcs	4.00
2177	Seal	TUSE00003	Seal/Mechanical seal/แม็คคานิคอลซีล สปริงกันหอย/Type04 Size28mm.OD.43.3mm.	pcs	3.00
2178	Seal	BOSE00001	Seal/Sealing components/云母片组件/ซีล	pcs	3.00
2179	Seal	BOSE00002	Oil seal/ซีลน้ำมัน TC 35mmx72mmx10mm	pcs	11.00
2180	Seal	AISE00001	Seal/Wiper Seal D =18 mm. D = 12 mm. H = 16 mm. T = 4 mm.	ea	4.00
2181	Seal	WASE00001	Seal/Radial shaft seal with rubber sealing lip/ซีล/ SKF 35 x 47 x 7 mm. (ใช้กับชุด เกียร์ ปูนขาวอะชะยะ)	ea	3.00
2182	Seal	FLSE00001	Oil seal/ซีลน้ำมัน TC 100mmx130mmx12mm	ea	4.00
2183	Seal	FLSE00002	Oil seal/ซีลน้ำมัน TC 65mmx90mmx12mm	ea	8.00
2184	Seal	TUSE00011	Seal/Oil seal/ซีลน้ำมัน/TC 42x62x7	pcs	2.00
2185	Seal	AISE00002	Oil seal/ซีลน้ำมัน PTFE lip + Stainless metal housing 100x120x12mm for aircompressor FUSHENG SA120A	pcs	4.00
2186	Seal	BOSE00005	Oil seal/ซีลน้ำมัน 162373 VCT-BX Carbon steel NBR (Buna rubber) 41.28mmx60.32mmx9.5mm (1.625"x2.375"x0.375")	ea	6.00
2187	Seal	FLSE00004	Oil seal/ซีลน้ำมัน TC 35mmx50mmx10mm	ea	10.00
2188	Seal	FLSE00005	Oil seal/ซีลน้ำมัน TC 38mmx65mmx10mm	ea	8.00
2189	Seal	CRSE00001	Seal/Oil seal/ซีลน้ำมัน/Size : 20x32x7mm.	pcs	16.00

2190	Seal	FLSE00006	Oil seal/ซีลน้ำมัน TC 20mmx40mmx8mm	ea	10.00
2191	Seal	FLSE00007	Oil seal/ซีลน้ำมัน TC 16mmx24mmx6mm	ea	14.00
2192	Seal	FLSE00008	Oil seal/ซีลน้ำมัน TC 12mmx24mmx6mm	ea	7.00
2193	Seal	FLSE00009	Oil seal/ซีลน้ำมัน TC 17mmx35mmx10mm	ea	10.00
2194	Seal	FLSE00010	Oil seal/ซีลน้ำมัน TC 17mmx30mmx6mm	ea	10.00
2195	Seal	FLSE00011	Seal/Wiper seal/ไวยเปอร์ ซีล/Size : ID32xOD42xT11.2mm.	pcs	11.00
2196	Seal	ELSE00005	Oil seal/ซีลน้ำมัน TC NBR 50mmx80mmx8mm	ea	10.00
2197	Seal	CRSE00003	Oil seal/ซีลน้ำมัน CFW 35mmx52mmx6mm	ea	9.00
2198	Seal	FLSE00012	Seal/Seal U-cup/ซีล/Size : ID10xOD16mm.,T4mm. Material : Polyurethane	ea	10.00
2199	Seal	BOSE00006	Oil seal/ซีลน้ำมัน TC NBR 17mmx40mmx10mm	ea	3.00
2200	Seal	WASE00002	Seal/Mechanical shaft seal/แม็คคานิคอลซีล/BAQE GG D38 BAGE, NBG125-100-200/181	set	2.00
2201	Seal	FLSE00013	Double lip seal/ซีลเลื้อยคู่ป็น FORLANGA TSNG 515	ea	3.00
2202	Seal	INSE00027	Seal/ชุดซีลกระบอกไฮดรอลิก สำหรับ Damper ทางลงขยะ	set	1.00
2203	Seal	FLSE00015	Oil seal/ซีลน้ำมัน 55mmx90mmx8mm.	ea	3.00
2204	Seal	TUSE00012	Wiper seal/DH 50x58x5/6.5mm.	ea	4.00
2205	Seal	TUSE00013	Wiper seal/DH 63x71x5/6.5mm.	ea	4.00
2206	Seal	TUSE00014	Packing seal U-CUP UN/180x200x12mm.	ea	6.00
2207	Seal	TUSE00015	Packing seal U-CUP UN/230x250x15mm.	ea	4.00
2208	Seal	TUSE00016	Packing seal U-CUP UP/63x73x6mm.	ea	11.00
2209	Seal	TUSE00017	Packing seal U-CUP UP/50x60x6.5mm.	ea	7.00
2210	Seal	WASE00003	Oil seal/ซีลน้ำมัน TC 45mmx68mmx12mm	pcs	3.00
2211	Seal	WASE00004	Seal/Mechanical Seal/แม็คซีลปั๊มไดโว้/Model : Tsurumi Pump 100C42.2	pcs	3.00
2212	Seal	FLSE00016	Oil seal/ซีลน้ำมัน TC 30mmx55mmx10mm	ea	5.00
2213	Seal	FLSE00017	Oil seal/ซีลน้ำมัน TC 25mmx40mmx7mm	ea	5.00
2214	Seal	TUSE00018	Seal/Double mechanical seal/แม็คคานิคอลซีลคู่ SIC/SIC/Tungstan, Pump model: OA32/260, ID1=26.5mm ID2=24mm OD1=42mm OD2=38mm, Spring W=37mm H=49mm T=0.2mm	pcs	3.00
2215	Seal	FLSE00018	Wiper seal/ซีลกันฝุ่น NBR 25mmx32mmx5.5/7.5mm	pcs	5.00
2216	Seal	FLSE00019	Wiper seal/ซีลกันฝุ่น NBR 32mmx40.5mmx4/7mm	pcs	7.00
2217	Seal	CRSE00004	Oil seal/ซีลน้ำมัน TC 30mmx62mmx8mm	pcs	5.00
2218	Seal	CRSE00005	Oil seal/ซีลน้ำมัน TC 95mmx130mmx12mm	pcs	5.00
2219	Seal	AISE00003	Piston seal/ซีลลูกสูบ NBR 41mmx50mmx3mm	pcs	10.00
2220	Seal	WASE00005	Mechanical seal/แม็คซีล TS 560A 25/44mm mznb	pcs	4.00
2221	Seal	WASE00006	Mechanical seal/แม็คซีล CME-C 3/4" 19/35mm anab	pcs	9.00
2222	Seal	FLSE00020	Oil seal/ซีลน้ำมัน TC 70mmx95mmx13mm	pcs	3.00
2223	Seal	INSE00031	Seal/Wool industrial seal/ซีลสักหลาด W=1.8m L=2m T=9mm	pcs	1.00
2224	Seal	BOSE00007	Oil seal/ซีลน้ำมัน 162373 VCT-BX Carbon steel NBR (Buna rubber) 41.28mmx60.32mmx7.9mm (1.625"x2.375"x0.312")	pcs	4.00
2225	Seal	CRSE00006	Hydraulic oil seal/ซีลน้ำมันไฮดรอลิก PARKER GPD-TTS 391-2883-119	pcs	3.00
2226	Seal	INSE00032	Seal/Compound hydraulic cylinder seal 34-125	pcs	8.00
2227	Seal	WASE00007	Oil seal/ซีลน้ำมัน TC 85mmx110mmx12mm	pcs	3.00
2228	Seal	WASE00008	Oil seal/ซีลน้ำมัน TC 95mmx120mmx12mm	pcs	4.00
2229	Seal	BOSE00008	Oil seal/ซีลน้ำมัน TC 55mmx75mmx12mm	pcs	9.00

2230	Seal	TUSE00019	Multi spring mechanical seal/แม็กซีลหลายสปริง Ø=55mm Temp:-20-200C Press: 20bar Stationary: Ceramic Roraty: Carbon O-ring: Viton Spring: SS316 Other: SS316	pcs	6.00
2231	Seal	GSSE00001	Oil seal/ซีลน้ำมัน TC NBR 35mmx47mmx7mm	pcs	7.00
2232	Seal	GSSE00002	Oil seal/ซีลน้ำมัน TC 35mmx72mmx10mm	pcs	2.00
2233	Seal	GSSE00003	Oil seal/ซีลน้ำมัน TC 30mmx50mmx6mm	pcs	4.00
2234	Seal	CRSE00007	Oil seal/ซีลน้ำมัน TC NBR 190mmx230mmx16mm	pcs	6.00
2235	Seal	FLSE00021	Double lip seal/ซีลเสื่อลูกปืน FORLANGA TSNG 518	pcs	2.00
2236	Seal	FLSE00022	Cushion seal/ซีลกันกระแทก PU 40mmx50mmx7.8mm	pcs	3.00
2237	Seal	BOSE00009	Oil seal/ซีลน้ำมัน PTFE carbon Insert: SS304 V spring 19mmx25mmx5mm	pcs	6.00
2238	Seal	CRSE00008	Oil seal/ซีลน้ำมัน 14mmx22mmx4.5/6mm	pcs	3.00
2239	Seal	CRSE00009	U-cup rubber seal/ซีลยางรูปถ้วย Polypac 15mmx22mmx5mm	pcs	3.00
2240	Seal	FLSE00023	Mechanical seal/แม็กซีล for water pump VENZ VM40-250B	pcs	3.00
2241	Seal	CRSE00010	Oil seal/ซีลน้ำมัน TC 12mmx32mmx7mm	pcs	4.00
2242	Seal	FLSE00024	Oil seal/ซีลน้ำมัน TC 40mmx70mmx12mm	pcs	8.00
2243	Seal	FLSE00025	Oil seal/ซีลน้ำมัน TC 45mmx72mmx15mm	pcs	4.00
2244	Seal	FLSE00026	Oil seal/ซีลน้ำมัน TC 50mmx70mmx12mm	pcs	7.00
2245	Seal	TUSE00020	Mechanical seal of single stage centrifugal pump KENFLO KCP100x65-200	pcs	3.00
2246	Seal	GSSE00005	Oil seal/ซีลน้ำมัน TC 45mmx70mmx12mm	ea	15.00
2247	Seal	FLSE00027	Oil seal/ซีลน้ำมัน TC NBR 45mmx62mmx10mm	ea	10.00
2248	Seal	WASE00011	Oil Seal/ซีลน้ำมัน 35-55-10	ea	6.00
2249	Seal	GSSE00006	Oil seal/ซีลน้ำมัน TC 50mmx68mmx8mm	pcs	7.00
2250	Seal	GSSE00007	Oil seal/ซีลน้ำมัน TC 60mmx82mmx12mm	pcs	1.00
2251	Seal	GSSE00008	Oil seal/ซีลน้ำมัน TC 60mmx85mmx13mm	ea	3.00
2252	Seal	FLSE00029	U-cup SKY-F Size ØID32 x ØOD42 x T6mm Viton /USH-32F ไวตันคัพ	ea	18.00
2253	Seal	FLSE00030	Wiper seal PDU-32F ØID32 x ØOD42 x T6.5/8.5mm Viton/PDU-32F ไวตันซีลแกน+กันฝุ่น	ea	19.00
2254	Seal	WASE00012	Centrifugal Pump Seals : Seal CDLA-12/ซีลปั๊มหอขังหลายใบพัดสแตนเลสแนวตั้ง	pcs	2.00
2255	Seal	WASE00013	Centrifugal Pump Seals : Seal CDLA-14/ซีลปั๊มหอขังหลายใบพัดสแตนเลสแนวตั้ง	pcs	2.00
2256	Seal	WASE00014	Centrifugal Pump Seals : Seal CDLA-16/ซีลปั๊มหอขังหลายใบพัดสแตนเลสแนวตั้ง	pcs	1.00
2257	Seal	WASE00015	Seal/Oil Seal SC NBR 45x65x6	pcs	20.00
2258	Seal	CRSE00012	Seal/Oil Seal/ซีลน้ำมัน 70x110x12/8mm.	pcs	2.00
2259	Seal	CRSE00013	Seal/Hydraulic pump seal for Grab crane/ซีลปั๊มไฮดรอลิกของเครนคืบขี้น้ำ Model: PA1906R5B29D-GNB-K	set	1.00
2260	Seal	GSSE00010	Oil seal/ซีลน้ำมัน TC 40mmx62mmx8mm	pcs	4.00
2261	Seal	CRSE00014	Seal/ซีล UPI สำหรับแกน 55-100mm. ใช้ในลูกสูบและก้านสูบ ซีห้อ Corteco NOK UPI 60-75-10 (U)	pcs	7.00
2262	Seal	FLSE00031	Seal/Oil seal/ซีลกันน้ำมัน TC80-100-15 (NBR)	pcs	5.00
2263	Seal set	CRSE01001	Hydraulic seal set of new crane/ชุดซีลไฮดรอลิกของเครนตัวใหม่ Bore=80mm Rod=50mm	pcs	7.00
2264	Seal set	BOSE01001	Hydraulic seal set of grate/ชุดซีลไฮดรอลิกของตะแกรงเตา Bore=160mm Rod=90mm	pcs	3.00

2265	Seal set	CRSE01003	Hydraulic seal set of new crane/ชุดซีลไฮดรอลิกของเครนตัวใหม่ Bore=110mm Rod=70mm	pcs	4.00
2266	Seal set	CRSE01004	Hydraulic seal set/ชุดซีลไฮดรอลิกของเครน Type 1 Bore=90mm Rod=60mm	pcs	7.00
2267	Seal set	INSE01003	Hydraulic seal set of feeder/ชุดซีลไฮดรอลิกของระบบฟีด Bore=160mm Rod=90mm Press 250bar Temp 120C	pcs	8.00
2268	Seal set	INSE01004	Hydraulic seal set of slag extractor (Blue set)/ชุดซีลไฮดรอลิกของสแล็กแเอ็กเทรคเตอร์ (กระบอกสีน้ำเงิน) Bore=200mm Rod=110mm Press 250bar Temp 120C	pcs	3.00
2269	Seal set	INSE01005	Hydraulic seal set for grate cutter/ชุดซีลไฮดรอลิกของใบตัดตะกรับเตา Bore:100mm Rod:56mm	pcs	6.00
2270	Seal set	CRSE01006	Hydraulic seal set of new crane yellow color/ชุดซีลไฮดรอลิกของเครนตัวใหม่สีเหลือง Bore=90mm Rod=60mm	pcs	10.00
2271	Seal set	INSE01006	Hydraulic seal set for hydraulic cylinder TAIYO PARKER GCH2 HYDRAULIC CYL, 2TA140CB160-AC-TK-JN-X	pcs	2.00
2272	Seal set	INSE01007	Hydraulic seal set for hydraulic cylinder TAIYO PARKER GCH2 HYDRAULIC CYL, 2CA100BB223-AB-YJNX-C	pcs	3.00
2273	Seal set	FLSE01001	Pneumatic cylinder seal set/ชุดซีลกระบอกลม AIRTAC P-SI-125x450-S-P	pcs	3.00
2274	Seal Set	AISE01001	Seal Set/Pneumatic seal for Double-Acting compact air cylinder QGY-63x30 Bore : 63mm;Rod20mm 1set contains	set	3.00
2275	Seal set	CRSE01007	Seal set/Hydraulic cylinder seal for spare/ชุดซีลกระบอกไฮดรอลิก เครนคิปปี้เก่า	ea	1.00
2276	Seal set	INSE01008	Hydraulic cylinder seal for slag extractor/ซีลกระบอกไฮดรอลิกสำหรับ slag extractor model : DHZ2TC200B140B600-TKJNX-A	set	2.00
2277	Seat	WASE01001	Ball check valve seat/ฐานบอลซีตวาล์ว EPDM ID=75mm OD=110mm T=14.5mm	pcs	10.00
2278	Sensor	ELSE01002	Sensor/Electromagnetic sensor/电磁传感器/เซ็นเซอร์/CS1-U AirTAC	set	9.00
2279	Sensor	ELSE01003	Sensor/Voltage isolation sensor/电压隔离传感器（励磁用）/CE-VZ01-54MS1 输入150V/75mV（各2个），输出4-20mA	set	2.00
2280	Sensor	ELSE01004	Sensor/POLOVO/电动塑料蝶阀/เซ็นเซอร์/PLS-200ADC/A, 5-240V, 300mA,100W	set	3.00
2281	Sensor	ISSE01002	Sensor/Temp. Sensor/เซ็นเซอร์/PT 100, 6 M	pcs	5.00
2282	Sensor	ISSE01003	Sensor/Photoelectric sensor/เซ็นเซอร์/OMRON,E3JK-PR11-C 2M ชนิดสะท้อนรีเฟลเตอร์	pcs	2.00
2283	Sensor	ISSE01001	Sensor/Vibration sensor/ไวน์เซนเซอร์ เซ็นเซอร์/Model : VS-2	ea	3.00
2284	Sensor	ELSE01006	Sensor/Speed Sensor (Turbine) SZCB-01-B01, L 75mm.	ea	1.00
2285	Sensor	ELSE01007	Sensor/Speed Sensor (Turbine) SMCB-01-16L, L 75mm	ea	1.00
2286	Sensor	ISSE01006	Vibration velocity sensor/ไวน์เซนเซอร์ เซ็นเซอร์ HD-ST-3 20mV/mm ±5%	ea	1.00
2287	Sensor	ELSE01008	Sensor/Tuning fork liquid level sensor/เซนเซอร์วัดระดับน้ำปูนขาว SC1410RSS0250 DN25 PN1.0 Flange mounted 20-250VAC/VDC	pcs	1.00
2288	Sensor	ELSE01009	Proximtor sensor DWQZ 8mm Output 8V/mm + probe 9mm	pcs	1.00
2289	Sensor	ISSE01007	Sensor/Electric pressure sensor/เซ็นเซอร์แรงดันไฟฟ้า PN3093 Prange 0-25 bar (0-2.5Mpa),Out put NO/NC UA 0-10V, IA 4-20mA Process connention : G1/4 I/M6 I	ea	2.00
2290	Sensor	CRSE02001	Load cell sensor module board(BSQ-2) /บอร์ดต่อชุด load cell+Use for load cell 4set+Load cell model CLZ-Q124-5t S15E0005(Weighing equipment of waste crane)	pcs	1.00
2291	Sensor	ISSE01008	Sensor/CH4 Gas Sensor/เซนเซอร์วัดแก๊ส	set	1.00

2292	Shackle	GSSH00006	Shackle/Anchor Shackle-U S-DW 13.5-1 3/8 Ton สเก็นเหล็กตัวยู	ea	2.00
2293	Shackle	GSSH00010	Shackle/Stainless steel gasket/สเก็นสแตนเลส U HENG 1/4"	pcs	2.00
2294	Shaft	INSH00002	Moving beam drive shaft 活动梁驱动轴 DT72040-26	ea	5.00
2295	Shim	GSSH02002	Stainless steel shim/แผ่นฉิมเหล็กสแตนเลส W=600mm T=0.1mm	pcs	1.00
2296	Shim	GSSH02004	Stainless steel shim/แผ่นฉิมเหล็กสแตนเลส W=300mm T=0.25mm	pcs	1.00
2297	Shim	GSSH02007	Stainless steel shim/แผ่นฉิมเหล็กสแตนเลส W=300mm T=0.7mm	pcs	1.00
2298	Shim	GSSH02010	Stainless steel shim/แผ่นฉิมเหล็กสแตนเลส W=600mm T=0.3mm	pcs	1.00
2299	Shim	GSSH02011	Stainless steel shim/แผ่นฉิมเหล็กสแตนเลส W=400mm T=0.2mm	pcs	1.00
2300	Shovel	GSSH01001	Shovel/พลั่วปลายตัด	pcs	1.00
2301	Side plate	ACSI00001	Side plate/Side plate (Right)/Parts No.1388417(1571163), 2P094736-1/R30PUV2S	pcs	2.00
2302	Side plate	ACSI00003	Side Plate (Right) F2, Part No.151770J, Drwg No:3PN05314-3, R48NUY2S	ea	1.00
2303	Sight glass	ISSI00001	Sight glass/ Voha LZB Series Glas Rotameter/หลอดแก้ว/ Model:LZB-50 (10-100m3/h) Air	pcs	1.00
2304	Sight glass	FLSI00001	Sight glass/Round oil level sight glass M16x1.5 Material : Stainless 303	ea	5.00
2305	Silencer	ELSI01001	External thread air silencer/ตัวลดเสียงเกลียวนอก Ø=1/2"	pcs	7.00
2306	Silencer	ELSI01002	Air silencer 1/2" ตัวลดเสียงเกลียวนอก 4 หุน ชนิดพลาสติก	pcs	7.00
2307	Silencer	ELSI01003	Air silencer 3/8" ตัวลดเสียงเกลียวนอก 3 หุน ชนิดพลาสติก	pcs	15.00
2308	Silica	ELSI00001	Silica/Silica gel/ซิลิกาเจล	Kg	10.00
2309	Silica	ELSI00002	Silica/Silica gel tank/ชุดกระป๋องซิลิกาเจล	Tank	1.00
2310	Simatic	ISSI01001	Simatic/Simatic Net CP343/ซิมเมติก/CP343-1ERTEC For S7-300 Series	pcs	1.00
2311	Simatic	ISSI01002	Simatic/Simatic S7-300 Digital Input SM321/ซิมเมติก/S7-300 Simatic 6ES7321-1FH00-0AA0	pcs	2.00
2312	Simatic	ISSI01003	Simatic/Simatic S7-300 Digital Input SM322/ซิมเมติก/S7-300 Simatic 6ES7322-1FH00-0AA0	pcs	2.00
2313	Simatic	ISSI01004	Simatic/Simatic S7-300 Analog Input SM331/ซิมเมติก/S7-300 Simatic 6ES7331-7KF02-0AB0	pcs	1.00
2314	Simatic	ISSI01005	Simatic/Optically Isolated, 4 AO Resolution 11/12 Bits,20 PIN/ซิมเมติก/S7-300 Simatic 6ES7332-5HDO1-0AB0	pcs	1.00
2315	Sleeve	TUSL00001	Sleeve/Internal ratio sleeve/轴用弹性挡圈30/ปลอกหุ้ม/配件序号37	pcs	1.00
2316	Sleeve	TUSL00002	Sleeve/Internal ratio sleeve/调速汽阀轴用弹性挡圈/ปลอกหุ้ม/30mm	pcs	4.00
2317	Sleeve	TUSL00003	Sleeve/Shaft sleeve/机封轴套/ปลอก/A1.523.03SZ/1.4462 KCC150X125-250X	pcs	1.00
2318	Sleeve	TUSL00004	Pilot valve sleeve/错油门套筒	pcs	1.00
2319	Sleeve	TUSL00006	Stem sleeve/阀杆套	pcs	2.00
2320	Sleeving	ELSL01001	Sleeving/Fiberglass sleeving/ปลอกสายทนความร้อน 200°C ขนาด1.5mm.	m	20.00
2321	Sleeving	ELSL01002	Sleeving/Fiberglass sleeving/ปลอกสายทนความร้อน 200°C ขนาด2.5mm.	m	20.00
2322	Sleeving	ELSL01003	Sleeving/Fiberglass sleeving/ปลอกสายทนความร้อน 200°C ขนาด4mm.	m	20.00
2323	Slim duct	ACSL00001	Slim duct/Slim Duct Liner/รางครอบท่อปรับอากาศ/Model:TE-75 Brand:Totaline	pcs	1.00
2324	Slim duct	ACSL00002	Slim duct/Slim joint 75mm/ข้อต่อตรง	pcs	6.00
2325	Slim duct	ACSL00003	Slim duct/Slim Wall 75mm/ฝาครอบ	pcs	3.00
2326	Slim duct	ACSL00004	Slim duct/Slim Elbow 75mm/ข้องอโค้ง 90°	pcs	5.00
2327	Slim duct	ACSL00005	Slim duct/Slim Corner 75mm/ข้องอมุม 90°	pcs	4.00
2328	Slim duct	ACSL00006	Slim duct/Slim Cross Over 75mm/ข้อต่อข้ามกาน	pcs	3.00
2329	Smoke detector	ELSM00001	Smoke detector/Smoke detector: NOHMI FDK246-N 24V 100mA/อุปกรณ์ตรวจจับควัน	ea	7.00

2330	Socket	GSSO02001	External thread PVC straight socket/ข้อต่อตรงพีวีซีเกลียวนอก Ø=2" Class13.5	pcs	2.00
2331	Socket	GSSO02002	PVC compression straight socket/ข้อต่อตรงสวมอัดพีวีซีแบบสวม Ø=2" Class13.5	pcs	8.00
2332	Socket	GSSO02003	Internal thread galvanized steel socket/ข้อต่อตรงกล๊วไนซ์เกลียวใน Ø=1"	pcs	1.00
2333	Socket	GSSO02004	Internal thread PVC straight socket/ข้อต่อตรงพีวีซีเกลียวใน Ø=1" Class13.5	pcs	9.00
2334	Socket	GSSO02006	HDPE compression straight socket/ข้อต่อตรงสวมอัดเอชดีพีอี PN10 Ø=2"	pcs	4.00
2335	Socket	GSSO02007	Internal thread PVC straight socket/ข้อต่อตรงพีวีซีเกลียวใน Ø=2" Class13.5	pcs	6.00
2336	Socket	GSSO02009	Brass external thread PVC straight socket/ข้อต่อตรงพีวีซีเกลียวนอกทองเหลือง Ø=13mm (1/2") Class13.5	pcs	4.00
2337	Socket	GSSO02011	External thread PVC straight socket/ข้อต่อตรงพีวีซีเกลียวนอก Ø=13mm (1/2") Class13.5	pcs	1.00
2338	Socket	GSSO02012	External thread PVC straight socket/ข้อต่อตรงพีวีซีเกลียวนอก Ø=38mm (1-1/2") Class13.5	pcs	1.00
2339	Socket	GSSO02014	PVC compression straight socket/ข้อต่อตรงสวมอัดพีวีซี Ø=1/2" Class13.5	pcs	43.00
2340	Socket	GSSO02015	PVC compression straight socket/ข้อต่อตรงสวมอัดพีวีซี Ø=1" Class13.5	pcs	8.00
2341	Socket	GSSO02016	External thread PVC compression straight socket/ข้อต่อตรงสวมอัดพีวีซีเกลียวนอก Ø=1-1/4" Class13.5	pcs	7.00
2342	Socket	GSSO02019	Straight threaded socket Ø110mm. X4 "(ข้อต่อตรงเกลียวนอกฟุตล๊อค PE 110mm.)	pcs	1.00
2343	Socket	ELSO03001	Socket of Solenoid	ea	2.00
2344	Socket	GSSO02021	Socket/Compresion HDPE Staight Coupling 63mm (2") ข้อต่อตรง 63mm 2"	ea	3.00
2345	Socket	GSSO02022	Socket PVC 1-1/4" Class 13.5/ข้อต่อตรงพีวีซี ขนาด 1-1/4 นิ้ว	pcs	2.00
2346	Socket	GSSO02023	Socket/Connector 1/2"/ข้อต่อตรงสี่เหลี่ยม 4 หุน	pcs	12.00
2347	Socket	ELSO03002	Socket/Low Volt Switchgeat Box Socket/ชอคเก็ตตู้เมนไฟเครื่องจักร SGL 050002	set	6.00
2348	Socket	GSSO02026	Socket/Brass Internal thread PVC straight socket/ข้อต่อตรงเกลียวในทองเหลืองพีวีซี 2" Class13.5	pcs	1.00
2349	Socket	GSSO02030	Socket/External threaded straight joint/ข้อต่อตรงเกลียวนอกทองเหลือง ขนาด 1"	pcs	3.00
2350	Socket	GSSO02031	Socket/Stainless steel straight connector internal thread/ต่อตรงสแตนเลสเกลียวใน ขนาด 1"	pcs	1.00
2351	Socket	GSSO02032	Socket/Joint connector straight brass internal thread/ข้อต่อตรงทองเหลืองเกลียวใน ขนาด1/4"	pcs	3.00
2352	Socket	GSSO02033	Socket/Internal thead stainless steel straight socket/ข้อต่อตรงสแตนเลสเกลียวใน ขนาด 3 นิ้ว	pcs	2.00
2353	Soft starter	ELSO00001	Soft starter/软启动器/ซอฟต์แวร์/MCD5-0084B-T5-G1X-20-CV2	set	1.00
2354	Soft starter	ELSO00002	Soft starter/软启动器/ซอฟต์แวร์/JJR.5037/68A	set	1.00
2355	Solenoid	ELSO01001	Solenoid/Pneumatic Solenoid SY7120-5LZD-02/โซลินอยด์/SMC Coil 24VDC Port 1/4	pcs	3.00
2356	Solenoid	ELSO01003	Solenoid/电磁阀/solenoid valve/โซลินอยด์/A4V210-08 1.5-8.0Kgf/cm2	set	3.00
2357	Solenoid	ELSO01009	Solenoid valve/โซลินอยด์ REXROTH 4WREE 6 E32-24/G24K31/A1V-655	set	2.00
2358	Solenoid	ELSO01012	Solenoid/โซลินอยด์/RpE3-062x11/20500e1(Agro Hytos)	pcs	4.00
2359	Solenoid	ISSO00002	Solenoid/Solenoid valve/电磁阀/โซลินอยด์/炉排下气动阀使用	set	1.00
2360	Solenoid	ISSO00003	Solenoid/Solenoid valve/电磁阀/โซลินอยด์/4WE6Y-L6X/EG24NZ5L,汽机本体喷油使用	set	1.00
2361	Solenoid	ELSO01013	Solenoid/Solenoid operated directional vavle BSHP-TECH with coil 24VDC : DBW20B1-5X/315-6EG24N9K4	ea	4.00
2362	Solenoid	ELSO01014	Solenoid/Solenoid valve/โซลินอยด์วาล์ว/Model : POT521 "POLOVO" Pressure 0.15-0.8Mpa. Coil 24VDC	ea	5.00

2363	Solenoid	ELSO01015	Solenoid/Solenoid valve/โซลินอยด์วาล์ว/Model : 2W-160-15, 220V. G1/2"	ea	4.00
2364	Solenoid	ELSO01016	Solenoid/Solenoid valve/โซลินอยด์วาล์ว M-3SEW6U30B/420 MG205N925L with coil 205VDC 30W	pcs	1.00
2365	Solenoid	ELSO01017	Solenoid/Solenoid valve/โซลินอยด์วาล์ว Gas1.37Mpa, Coil220VAC 11WATT	pcs	4.00
2366	Solenoid	FLSO00001	Solenoid valve/โซลินอยด์วาล์ว SMC VXD292SZ2A 24VDC 32-50A DN50 PN10 Normally Closed	pcs	2.00
2367	Solenoid	GSSO04001	Solenoid valve/โซลินอยด์วาล์ว BREVINI AD3E02CY003	pcs	1.00
2368	Solenoid	ELSO01018	Hydraulic solenoid valve/โซลินอยด์วาล์วระบบไฮดรอลิก SHLIXIN 4WE10Y-L3X/CG24NZ5L	pcs	2.00
2369	Solenoid	ELSO01019	Hydraulic solenoid valve/โซลินอยด์วาล์วระบบไฮดรอลิก SHLIXIN 4WE6Y-L6X/EG24NZ5L	pcs	1.00
2370	Solenoid	ELSO01020	Solenoid valve/โซลินอยด์วาล์ว PARKER D3W001CNJW 24VDC	pcs	3.00
2371	Solenoid	ELSO01022	Solenoid/Solenoid AirTAC 3/2 way 24VDC, 3V310-10-NC/โซลินอยด์	ea	3.00
2372	Solenoid	ELSO01024	Solenoid/ Solenoid Valve :Electro magnetic pulse valve DMF-T :Pressure :0.3-0.6 Mpa,DC 24 dc :Pipe size 34 mm	ea	5.00
2373	Solenoid	ELSO01028	Solenoid/Solenoid Valve / โซลินอยด์ CKD 4F420-10, Max press 1Mpa Coil 220VAC	pcs	3.00
2374	Solenoid Part	ELSO04001	Solenoid Part/Solenoid part of dust collector valve ASCO PVXE353A060 26101-DC/ส่วนประกอบของโซลินอยด์ ASCO	pcs	117.00
2375	Solution	GSSO00001	Bolt loosening agent/สเปรย์น้ำมันเอนกประสงค์ SONAX 400g	CAN	9.00
2376	Solution	GSSO00002	Solution/สเปรย์น้ำมันเอนกประสงค์ WD-40 400g	CAN	10.00
2377	Solution	GSSO00005	Sulphuric acid solution/น้ำกลั่น 1000ml	bottle	18.00
2378	Solution	GSSO00006	Ultra Coolant/น้ำยาหล่อเย็น 1000ml	CAN	22.00
2379	Solution	ACSO00004	Air conditioner cleaner/น้ำยาล้างระบบแอร์ F-11	bottle	43.00
2380	Solution	GSSO00007	Contact cleaner/สเปรย์ล้างหน้าสัมผัสไฟฟ้า WD-40 360	CAN	8.00
2381	Solution	GSSO00013	Spray/Bosny leak sealer rubber spray 600 ml. Clear /สเปรย์อุดรอยรั่วซึม บอสนี่ ลีค ซีลเลอร์ สเปรย์ ขนาด 600 มล. สีใส	CAN	4.00
2382	Solution	ACSO00012	Vacuum Oil น้ำมันแวคคัมปั้ม TASC0 Ultra Power Black 475 ml.	CAN	1.00
2383	Solution	GSSO00015	Solution/Crack check solution Developer SW-CC-D/สเปรย์ตรวจสอบแนวรอยเชื่อม	CAN	18.00
2384	Solution	GSSO00016	Solution/Crack check solution Developer SW-CC-P/สเปรย์แทรกซึมก่อนตรวจแนวเชื่อม	CAN	23.00
2385	Solution	GSSO00017	Solution/Crack check solution Developer SW-CC-R/สเปรย์ทำความสะอาดก่อนตรวจสอบ	CAN	33.00
2386	Solution	ACSO00015	Fill Refrigerance/เติมน้ำยาทำความเย็นแอร์ R-22/56 Kg	Kg	1.00
2387	Solution	ACSO00017	New refrigerant R410A tank/ถังน้ำยาแอร์ถังใหม่ + น้ำยาแอร์ R410A 11.3kg	pcs	1.00
2388	Solution	GSSO00019	Solution/Brake cleaning spray/สเปรย์ทำความสะอาดเบรก BIG-N 1	pcs	10.00
2389	Solution	ACSO00018	New refrigerant tank + refrigerant/ถังน้ำยาทำความเย็นแอร์ถังใหม่ + น้ำยาทำความเย็น R-32 7kg	Tank	1.00
2390	Spacer	INSP00001	Sapcer/แผ่นด็อก/GB/T 41-2000/อะไหล่เตาเผา	pcs	12.00
2391	Speed controllor valve	ELVA01001	External thread pneumatic speed controllor valve/วาล์วควบคุมความเร็วเกลียวนอก 1/2" 10mm	pcs	10.00
2392	Speed controllor valve	ELVA01002	Speed controller valve	pcs	17.00
2393	Splitter	ELSP00001	Splitter/15A/ 75mV	ea	1.00
2394	Sponge	GSSP00003	Sponge Carbon Filter/ ฟองน้ำกรองฝุ่น 20 x 20 x 5 cm.	sheet	2.00
2395	Sponge	GSSP00004	Sponge Carbon Filter 20PPI/ ฟองน้ำกรองฝุ่น 100 x 100 x 2 cm.	pcs	3.00



2396	Spool	TUSP00001	Spool/The main valve spool/主汽门滑阀/แกนเปิดปิดวาล์ว	pcs	1.00
2397	Spray gun	GSSP02003	Spray gun/Spray gun tank spare parts battery/ชุดอะไหล่ถังพ่นยา,ค้ำฉีดพลาสติก,มือแบบพลาสติก,หัวฉีดพลาสติกแบบพัด (เกลียวนอก),สายฉีด 115cm	set	2.00
2398	Spring	TUSP01001	Spring/前汽封弹簧/สปริง/配件序号 09/Gland ring spring 4-0600-4018-1100-00	pcs	700.00
2399	Spring	TUSP01005	Spring/油动机错油门弹簧/สปริง/60MnSiMnA-5	pcs	6.00
2400	Spring	CRSP00001	Spring/High deflection linear spring SS304 ID=6mm OD=11mm L=45mm K=5kg/mm 14spiral Pit3,1-3,2mm	pcs	13.00
2401	Spring	BOSP03001	Stainless steel pulling spring/สปริงดึงเหล็กสแตนเลส ID=3mm OD=5mm T=1mm L=370mm	pcs	18.00
2402	Spring	TUSP01006	Stainless steel linear compression spring ID=26mm OD=32mm T=3mm L=80mm P=11mm	pcs	4.00
2403	Spring	GSSP03001	Steel heavy duty spring/สปริงเหล็กกลม	ea	1.00
2404	Spring	GSSP03004	Spring use for Diaphragm Valve ASCO SCXE353.060 /สปริง	ea	44.00
2405	Spring	TUSP01007	Pilot valve spring/错油门弹簧	pcs	1.00
2406	Spring	ELSP01001	Spring/Spring of solenoid/สปริงของโซลินอยด์ (Solenoid Sanlixin, Model ZS1DF02E4F25/โซลินอยด์)	ea	78.00
2407	Spring washer	GSSP01001	Spring washer/แหวนสปริง M10	pcs	136.00
2408	Spring washer	GSSP01002	Spring washer/แหวนสปริง M12	pcs	80.00
2409	Spring washer	GSSP01003	Spring washer/แหวนสปริง M14	pcs	64.00
2410	Spring washer	GSSP01004	Spring washer/แหวนสปริง M16	pcs	162.00
2411	Spring washer	GSSP01005	Spring washer/แหวนสปริง M18	pcs	85.00
2412	Spring washer	GSSP01006	Spring washer/แหวนสปริง M22	pcs	174.00
2413	Spring washer	GSSP01007	Spring washer/แหวนสปริง M30	pcs	92.00
2414	Spring washer	GSSP01008	Spring washer/แหวนสปริง M8	ea	68.00
2415	Sprinkler	GSSP04001	Sprinkler/Mini Sprinkler 5mm/มินิสปริงเกอร์หัวฉีดสเปรย์ปีกผีเสื้อเล็ก ปลายตัด ขนาดเกลียว 3-5 มม.	set	20.00
2416	Sprocket	FLSP00003	Drive sprocket/ล้อฟันเฟืองตัวขับ BW RS100-20Teeth S45C Shaft:75mm Keyways:20mm	pcs	1.00
2417	Sprocket	FLSP00004	Follow sprocket/ล้อฟันเฟืองตัวตาม BW RS100-60Teeth S45C Shaft:100mm Keyways:16mm	pcs	3.00
2418	Square plug	GSSQ00002	Square plug/Square head plug ปลั๊กอุดเหล็ก ขุกกลวไนซ์ ขนาด 1-1/2"	pcs	2.00
2419	Stainer	ACST01001	Stainer/Stainer 4 way/ สแตนเนอรั 4ทาง	pcs	1.00
2420	Stand	ACST00001	Stand/Stand compressor/ขาตั้งคอมเพรสเซอร์/R30PUVS, 3PN07347-1 Part No.1730599L	pcs	1.00
2421	Steam trap	BOST00002	Steam trap/กักดักไอน้ำ CS47H-100 DN50 PN100 Cast iron Temp 425C Press:1Mpa Max allowable:500C	pcs	4.00
2422	Steel plate	GSST00003	Hot rolled steel plate/เหล็กแผ่นดำ 2400mmx1200mm T=5mm	pcs	14.00
2423	Stop valve	GSVA12001	High pressure Stop valve/สตีอ์ปวาล์วแรงดันสูง J41H-100 DN15 PN100	pcs	4.00
2424	Stop valve	GSVA12005	High pressure stop valve/สตีอ์ปวาล์ว J41H-100 DN20 PN100	pcs	32.00
2425	Stop valve	GSVA12007	Stop valve/สตีอ์ปวาล์ว DN50 PN16 Flange PN16 RF	pcs	1.00
2426	Stop valve	GSVA12016	High pressure Stop valve/สตีอ์ปวาล์วแรงดันสูง J41H-100 DN100 PN100 Cast iron	pcs	2.00
2427	Stop valve	GSVA12017	Stop valve/สตีอ์ปวาล์ว DN50 PN25	pcs	2.00
2428	Stop valve	GSVA12018	Stop valve DN 80 PN 16 Temp 200 oC Material : Stainless steel 304	pcs	1.00
2429	Stop valve	GSVA12020	Stop valve/Steel Stop valve J41H-100 DN25 PN100 T 425°C	set	3.00

2430	Stop valve	GSVA12024	Stop valve/Stop valve with electric actuator/วาล์วพร้อมชุดขับ : Valve electromotion Model:DZW Z5 :3phase induction motor Type YDF-WF111 0.09kW 380V 1320rpm DN20 PN100	pcs	5.00
2431	Stub set	TUST02001	Double end stub + nut 2 pcs + spring ring + washer ring/สตั๊ดเกลียวสองด้าน + น็อต ตัวเมีย2อัน + แหวนสปริง + แหวนอีแปะ M24x3.0x110mm Class8.8	pcs	1.00
2432	Stud	TUST00001	Stud/双头螺栓/สตั๊ด/Size AM36*3*100(150)/1	pcs	6.00
2433	Stud	TUST00002	Stud/双头螺栓/สตั๊ด/Size AM36*3*100(150)/2	pcs	7.00
2434	Stud	TUST00003	Stud/双头螺栓/สตั๊ด/Size M52	pcs	2.00
2435	Stud	TUST00004	Stud/双头螺栓/สตั๊ด/Size M76*4*280	pcs	8.00
2436	Stud	GSST01001	Stud/Fully threaded stud bolt/สตั๊ดเกลียวตลอดสแตนเลส/M16x2x1m. #304	pcs	4.00
2437	Stud	GSST01003	Full thread stud bolt/สตั๊ด โบลท์เกลียวตลอด M24x3x300mm	pcs	22.00
2438	Stud	GSST01011	Stud M5mm x 1000mm Brass/สตั๊ดทองเหลือง	ea	1.00
2439	Stud	GSST01013	Stud/Stud bolt M10x1.5x90mm Class 8.8 l=32mm L=90mm/สตั๊ดโบลท์	ea	50.00
2440	Stud	GSST01015	Stud bolt M22x2.5x120mm bolts+washer+nut Class 8.8 มิลด้า/สตั๊ด โบลท์ตัวผู้+ตัว เมีย+แหวนอีแปะ+แหวนสปริง (สกรูมิลด้า)	set	16.00
2441	Stud	GSST01016	Stud bolt M24x3.0x125mm bolts+washer+nut Class 8.8 มิลด้า/สตั๊ด โบลท์ตัวผู้+ตัว เมีย+แหวนอีแปะ+แหวนสปริง (สกรูมิลด้า)	set	9.00
2442	Stud	GSST01017	Studs Double-Ended M16x2xL=80mm Material : Stainless Steel,Diameter (Nominal):M16, Thread Pitch:2.0,Diameter (Dimension):16mm, Length (Nominal):L=80mm	set	19.00
2443	Stud	GSST01018	Studs, Double-Ended M16x2xL=60mm Material:Stainless Steel,Diameter (Nominal):M16, Thread Pitch :2.0,Diameter (Dimension):16mm, Length (Nominal):L=60mm	ea	50.00
2444	Stud	GSST01019	Stud/Full thread Stud M30x3.5 L=1m S45C/สตั๊ด M30x3.5 ยาว 1 เมตร เกลียวตลอด	ea	1.00
2445	Stud	CRST00002	Stud/สตั๊ดเกลียวปลายทู่ ขนาดเกลียว M16x1.75 L=33cm. เกลียวหัวท้ายด้านละ 11.5cm.	pcs	6.00
2446	Stud set	GSST04001	Full thread stud + nut 2 pcs + spring ring + washer ring/สตั๊ดเกลียวตลอด + น็อตตัว เมีย2อัน + แหวนสปริง + แหวนอีแปะ M20x2.5x160mm Class8.8	pcs	1.00
2447	Stud set	GSST04003	Stud set/Stud bolt + Nut (2 ea) M16 x 2.0 x 145mm/สตั๊ดเกลียวตลอด + น็อตตัวเมีย2 อัน	set	1.00
2448	Stud set	GSST04005	Stud set/Stud bolt+Nut (2ea)+washer ring (2ea) M27x3x200+2N+2FW (SCM440)/สตั๊ดเกลียวตลอด+น็อตตัวเมีย2อัน+แหวนอีแปะ2อัน	set	12.00
2449	Stud set	GSST04006	Stud set/Stud bolt+Nut (2ea)+washer ring (2ea) M18x2.5x150+2N+2FW (SCM440)/สตั๊ดเกลียวตลอด+น็อตตัวเมีย2อัน+แหวนอีแปะ2อัน	set	21.00
2450	Stud set	GSST04007	Stud set/Stat+nut+ring spring / สตั๊ดเกลียวตลอด 5/8"x1.5m +น็อตตัวเมีย+แหวน สปริง+แหวนอีแปะ	set	46.00
2451	Stud set	GSST04008	Stud/Stud+female nut/สตั๊ดเกลียวทู่เหล็กด้า ขนาดเกลียว M24x3.0+น็อตตัวเมีย ขนาด B57mm/B134mm/L110mm	set	40.00
2452	Stud set	GSST04009	Stud set/Stud+Nut+Washer/สตั๊ดเกลียวตลอด+หัวน็อต+แหวนอีแปะ M18x2.5 L=1m. Class8.8	set	20.00
2453	Support	ACSU00001	Support/Support for condensing unit/ขาตั้งคอนเดนซิ่ง/Size 2.3mmx600mm.	pcs	5.00
2454	Support	ACSU00002	Support/Rubber support condensing/ขาข้างรองคอนเดนซิ่ง(คอยล์ร้อน)/Size 3"	pcs	24.00
2455	Support	ACSU00004	Support/Rubber support condensing/แผ่นข้างรองคอยล์ร้อน (4Ea/1Set)	set	6.00
2456	Support	CRSU00001	Support/ชุดแผ่นโค้งรับสายไฟ พร้อมสกรูและน็อต/M8x1.25x80mm.	set	15.00

2457	Support	ACSU00005	Support/Booth rubber Hose R-22/ลูกยางสายชำระหน้ายา R-22	pcs	22.00
2458	Switch	ELSW00001	Switch/Seleor Switch/สวิตช์	pcs	1.00
2459	Switch	ELSW00003	Switch/Auxiliary switch/สวิตช์/FK-10-I 660V	pcs	13.00
2460	Switch	ELSW00004	Switch/Selector switch/สวิตช์/LW38D-16-4/LW12-16Z/4.0331.2	pcs	1.00
2461	Switch	ELSW00005	Switch/Selector switch/สวิตช์/LW5D-16	pcs	3.00
2462	Switch	ELSW00006	Switch/double throw switch/倒顺开关/สวิตช์/HY2-12	set	1.00
2463	Switch	ELSW00007	Switch/Air switch/空开/สวิตช์/NSX630N	set	1.00
2464	Switch	ELSW00008	Switch/Air switch/空开/สวิตช์/NSX400N	set	3.00
2465	Switch	ELSW00009	Switch/Air switch/空开/สวิตช์/3P3D TM250D NSX250N	set	1.00
2466	Switch	ELSW00010	Switch/Air switch/空开/สวิตช์/3P3D TM160D NSX160N	set	1.00
2467	Switch	ELSW00011	Switch/Air switch/空开/สวิตช์/GV7RS150(90-150A)	set	1.00
2468	Switch	ELSW00014	Switch/Air switch/空开/สวิตช์/4P	set	2.00
2469	Switch	ELSW00015	Switch/Air switch/空开/สวิตช์/3P	set	1.00
2470	Switch	ELSW00017	Switch/Air switch/空开/สวิตช์/C65N C63	set	1.00
2471	Switch	ELSW00019	Switch/Air switch/带漏电4P空开/สวิตช์/IC65N C32A	set	1.00
2472	Switch	ELSW00020	Switch/Air switch/4P空开/สวิตช์/C120H C125A	set	1.00
2473	Switch	ELSW00021	Switch/Fire stopper/断火限位器/LX44-20 10A 380V 7.5kW	set	1.00
2474	Switch	ELSW00022	Switch/Switch plug/开关插头（高压开关）/GDZ-58	set	2.00
2475	Switch	ELSW00023	Switch/转换开关/สวิตช์/LW12-16D0404/2	set	9.00
2476	Switch	ELSW00024	Switch/转换开关/สวิตช์/LW12-16/2 D0081	set	7.00
2477	Switch	ELSW00025	Switch/Proximity switch/接近开关/สวิตช์/XSA-V12373	set	3.00
2478	Switch	ELSW00026	Switch/Floatless Level Switch /สวิตช์/C61F-GP/Secondary voltage 8VAC, Contact rating 5A 220VAC	set	4.00
2479	Switch	ELSW00029	Switch/Proximity switch/接近开关/สวิตช์/NBB15-30GN50-E2	set	2.00
2480	Switch	ELSW00030	Switch/Proximity switch/接近开关/สวิตช์/LJC30A3-H-Z/BY	set	7.00
2481	Switch	ELSW00031	Switch/Proximity switch/接近开关/สวิตช์/E2E-X10MY1,2m, 24-240VAC	set	11.00
2482	Switch	ELSW00033	Switch/Limit switch/限位开关/สวิตช์/XCK-J-C, AC240V,3A	set	7.00
2483	Switch	ELSW00034	Switch/Limit switch/限位开关/สวิตช์/XCK-M-C, AC240V,3A	set	3.00
2484	Switch	ELSW00035	Switch/Limit switch/限位开关/สวิตช์/ZCKD21+XCKM	set	5.00
2485	Switch	ELSW00037	Float level switch/สวิตช์ถูกลอย EAGLE ONE SPW #ST-70AB	set	1.00
2486	Switch	ELSW00038	Switch/Photocell switch/โฟโต้เซลล์ สวิตช์/220V 10A	pcs	8.00
2487	Switch	ISSW00001	Rotary paddle level switch/แพดเดิล เลเวลสวิตช์ RD-20T-CSX-0450 Power voltage 24VDC Capacity 5A/250VAC Main Material SUS304	set	1.00
2488	Switch	ISSW00004	Switch/压力开关/สวิตช์/油系统使用	set	4.00
2489	Switch	ISSW00005	Switch/压力开关/สวิตช์/汽机真空系统	set	1.00
2490	Switch	ISSW00006	Switch/Float switch/浮子开关/สวิตช์ถูกลอย	set	5.00
2491	Switch	ISSW00008	Switch/Connection switch/转换开关/สวิตช์/LW39-16B-4AB-22/2-AK-XX	set	1.00
2492	Switch	ISSW00009	Switch/Connection switch/转换开关/สวิตช์/LW39-16B-4AB-11/1	set	1.00
2493	Switch	ISSW00010	Switch/Connection switch/转换开关/สวิตช์/LW39-10-40B-112/2	set	1.00
2494	Switch	ACSW00001	Switch/Safety switches/สวิตช์ป้องกันไฟฟ้าตก/SQD HU361RB S/W Nema Type3R 3P 30A Non Fusible type	pcs	1.00
2495	Switch	ELSW00039	Switch/Shift knob/开关按钮/สวิตช์/WEG5001K	pcs	12.00
2496	Switch	AISW00001	Switch/Differential Pressure switch สวิตช์แรงดัน SA120W Part no.2105030133	ea	2.00
2497	Switch	ELSW00042	Switch/L.T.Switch/แอล ที สวิตช์/Size : 500V, Rate current 400A	pcs	4.00

2498	Switch	ACSW00002	Switch/Low pressure switch (B5-1) LCB-JA30 0215756 (0073495) 3SA45018-4 R48NUY2S	pcs	1.00
2499	Switch	ELSW00044	Single float switch/สวิตช์ลูกลอยเดี่ยว POLO PC-8A	pcs	4.00
2500	Switch	ELSW00045	Pressure switch/สวิตช์แรงดัน DANFOSS KP35	pcs	2.00
2501	Switch	ELSW00046	Pull switch/สวิตช์กระตุก PANASONIC WS3202-8 250V 10A	pcs	7.00
2502	Switch	ELSW00047	Load Break OT25F3 25A 3 pole OT Series ABB	pcs	2.00
2503	Switch	ELSW00048	Switch/Actuator OHBS2AJ Switch Disconnectors IP65 ABB	pcs	1.00
2504	Switch	ELSW00050	Switch/Seleor Switch/สวิตช์ Ø22mm 3 position	pcs	44.00
2505	Switch	ELSW00051	Limit Switch/Micro limit Switch TMAZTZ V-151-1C25 10A 250V/ลิมิตสวิตช์	ea	24.00
2506	Switch	ELSW00052	Switch/Limit Switch positioning part/ตัวปรับตำแหน่งเปิด-ปิดวาล์วใช้งานกับวาล์ว DZW30	ea	6.00
2507	Switch	ELSW00053	Switch/Rorary paddle level Switch, Power Supply : 220VAC Process Temperature : - 20-80°C, Precess Connection : Flange as the drawing	pcs	2.00
2508	Switch	ELSW00054	Switch/Limit switch Body SCHNEIDER ZCKM5	pcs	3.00
2509	Switch	ELSW00055	Limit switch Head SCHNEIDER ZCKD05	pcs	2.00
2510	Switch	ELSW00056	Limit switch Lever SCHNEIDER ZCKY41	pcs	2.00
2511	Switch	ELSW00057	Switch/Flow switch for Atomizer 流量开关	set	3.00
2512	Switch	ELSW00058	Switch/Limit switch/ลิมิตสวิตช์ OMRON Z-15GW22-B	ea	6.00
2513	Syphon	GSSY00001	Syphon/Syphon ring pipe/ท่อหางหนู 100mmx320mm Ø=1/4" SCH#80 STL316	pcs	27.00
2514	Table Catch	GSTA02001	Stainless Steel Table Catch Size 25x55mm/ก๊ีบล็อค ขนาด 25x55mm	pcs	44.00
2515	Tape	ACTA00001	Aero tape/เทปกาวโฟม 50mmx750mmx3mm (2"x30"x1/8")	pcs	3.00
2516	Tape	ACTA00002	Tape/Sticky tape/เทปพันท่อแอร์ สีเทา Size : 2"	pcs	74.00
2517	Tape	GSTA00001	Tape/Waterproof adhesive plaster/防水胶布 /เทปยางละลาย/Scotch 23 Rupper Splicing tape	roll	7.00
2518	Tape	GSTA00013	Thread seal tape/เทปพันเกลียว JORE-TEX 12mmx15m	pcs	30.00
2519	Tape	GSTA00014	Neotape/เทปสำหรับแพทช์ 1"x5yard	pcs	105.00
2520	Tape	GSTA00015	Neotape/เทปสำหรับแพทช์ 1/2"x10yard	pcs	36.00
2521	Tape	ACTA00003	Tape gray 2" L25y/เทปเทามีขาว 2"	pcs	1.00
2522	Tape	GSTA00022	Insulating teflon tape : Temperature resistance >250°C Size : W=20mm x L=10m/ เทปเทฟลอนฉนวนไฟฟ้า	roll	50.00
2523	Tape	GSTA00024	Tape/Chugoku KAKO 13mm x 50m/ซูโกกุ เทปกาวสองหน้า แบบบาง เหนียวพิเศษ	roll	1.00
2524	Tape	GSTA00026	Tape/Profast Fry Tech Plus / แผ่นปิดรอยต่อโปรฟาสท์ ครายเทคพลัส 10x300cm	roll	19.00
2525	Tape	GSTA00027	Tape/Profast Fry Tech Plus / แผ่นปิดรอยต่อโปรฟาสท์ ครายเทคพลัส 20x300cm	roll	6.00
2526	Tape	GSTA00028	Tape/Silicone tape for pipe repair/เทปซิลิโคน สำหรับซ่อมแซมท่อ 3M	pcs	2.00
2527	Temp Gauge	ISTE00001	Temp Gauge/เทมเกจ/Temp Gauge DK-1-4x8-1/2PT (0-600C)(C/F)(A)	pcs	2.00
2528	Terminal	ELTE00001	Terminal/เทอร์มินอล/Cabinet 400V LV room	pcs	10.00
2529	Terminal	ELTE00004	Ring terminal/หางปลากลม 240mm2	set	2.00
2530	Terminal	ELTE00006	Ring terminal/หางปลากลม 150mm2	set	2.00
2531	Terminal	ELTE00007	Ring terminal/หางปลากลม 120mm2	set	14.00
2532	Terminal	ELTE00008	Ring terminal/หางปลากลม 95mm2	set	20.00
2533	Terminal	ELTE00009	Ring terminal/หางปลากลม 70mm2	set	24.00
2534	Terminal	ELTE00011	Ring terminal/หางปลากลม 35mm2	set	50.00
2535	Terminal	ELTE00012	Ring terminal/หางปลากลม 25mm2	set	40.00
2536	Terminal	ELTE00013	Ring terminal/หางปลากลม 16mm2	set	30.00
2537	Terminal	ELTE00014	Ring terminal/หางปลากลม 10mm2	set	60.00

2538	Terminal	ELTE00019	Terminal/二次接线端子/เทอร์มินอล	set	280.00
2539	Terminal	ELTE00020	Terminal/Contact terminal触头（低压）/เทอร์มินอล	set	12.00
2540	Terminal	ELTE00022	Terminal/Motor Terminal/เทอร์มินอลมอเตอร์/Model:Y2-250-280	pcs	2.00
2541	Terminal	ELTE00023	Terminal/เทอร์มินอล/HK-004/2-M	pcs	3.00
2542	Terminal	ELTE00024	Terminal/เทอร์มินอล/HK-004/2-F	pcs	2.00
2543	Terminal	ELTE00025	Terminal/Bus bar insulators/ลูกถ้วยฉนวนแดง/SM-40	pcs	11.00
2544	Terminal	ACTE00001	Terminal/Terminal block condensing unit/R42NUY2S Part No.1347625 (E11)	pcs	6.00
2545	Terminal	ELTE00030	Terminal/Spade terminal/หางปลาแฉกหัวพีวีซี/YF 4 Black/สีดำ	ea	100.00
2546	Terminal	ELTE00032	Terminal/Terminal socket/ข้อต่อสายสัญญาณ HAN 32 EE-M-C	pcs	4.00
2547	Terminal	ELTE00033	Terminal/Terminal socket/ข้อต่อสายสัญญาณ HAN 32 EE-F-C	pcs	3.00
2548	Terminal	ELTE00034	Terminal/เทอร์มินอล T-2 3.5cmx5.5cmx2cm + แผ่นทองเหลืองชุบขาว	pcs	3.00
2549	Terminal	ELTE00035	Terminal/Ring terminal/หางปลากลม 6mm	pcs	12.00
2550	Terminal	ELTE00036	Ring terminal/หางปลากลมหัว RF 6-4,5 (Y)" T.LUG"	pcs	7.00
2551	Terminal	ELTE00038	Terminal/หางปลาเสียบแอร์ตัวผู้เงิน V2.5-7B	pcs	40.00
2552	Terminal	ELTE00039	Terminal block/เทอร์มินอล MST 2.5-5.08 5slot (male-female)	pcs	4.00
2553	Terminal	ELTE00040	Terminal block/เทอร์มินอล MST 2.5-5.08 7slot (male-female)	pcs	4.00
2554	Terminal	ELTE00041	Terminal block/เทอร์มินอล MC 1.5-3.81 4slot (male-female)	pcs	8.00
2555	Terminal	ELTE00042	Terminal block/เทอร์มินอล MC 1.5-3.81 6slot (male-female)	pcs	5.00
2556	Terminal	ELTE00043	Terminal block/เทอร์มินอล MC 1.5-3.81 3slot (male-female)	pcs	5.00
2557	Terminal	ELTE00044	Terminal block/เทอร์มินอล MC 1.5-3.81 7slot (male-female)	pcs	1.00
2558	Terminal	ELTE00045	Terminal block/เทอร์มินอล MC 1.5-3.81 8slot (male-female)	pcs	5.00
2559	Terminal	ELTE00046	Terminal block/เทอร์มินอล GMSTB 2.5-7.62 2slot (male-female)	pcs	4.00
2560	Terminal	ACTE00004	Ring terminal/หางปลาเปลี่ยนเสียบข้าง/คอมเพรสเซอร์	pcs	400.00
2561	Terminal	ACTE00005	Insulated cord endterminals/ปลอกหุ้มหางปลาเปลี่ยนเสียบข้างแบน	pcs	400.00
2562	Terminal	ELTE00050	Terminal/Motor terminal Y-200-225/เทอร์มินอลต่อสายมอเตอร์	ea	2.00
2563	Terminal	ELTE00051	Terminal/Cable lug / หางปลากลม ขนาด 25-8	pcs	44.00
2564	Terminal	ELTE00052	Terminal/Cable lug / หางปลากลม ขนาด 35-8	pcs	50.00
2565	Terminal	ELTE00053	Terminal/Moter terminal / เทมินอลต่อสายมอเตอร์ :Y355	pcs	2.00
2566	Thermistor	ACTH00001	Thermistor/เทอร์มิสเตอร์/Part No:THF-1 Spec:FH-NUFreez	pcs	4.00
2567	Thermocouple	ISTH00001	Thermocouple/毛细管热电偶/เทอร์โมคัปเปิล/ 型号：WRNK-231,K分度，量程：0-800，直径：Φ3mm.M8。	set	5.00
2568	Thermocouple	ISTH00002	Thermocouple/热电偶/เทอร์โมคัปเปิล/ WRKK-221,量程：0-600，插入深度：220mm，M20。	set	5.00
2569	Thermocouple	ISTH00003	Thermocouple/热电偶/เทอร์โมคัปเปิล/ WRNI-631,量程：0-600，插入深度：100mm，M33。	set	4.00
2570	Thermocouple	ISTH00005	Thermocouple/双支铠装热电偶/เทอร์โมคัปเปิล/ WRKK2-221,量程：0-600，K分度，插入深度：250mm，Φ8，螺纹安装：M20*1.5。	set	7.00
2571	Thermocouple	ISTH00008	Thermocouple/热电偶/เทอร์โมคัปเปิล/ WRKK-221，量程：0-600，插入深度：400mm，Φ8，螺纹安装：M20*1.5。	set	6.00
2572	Thermocouple	ISTH00010	Thermocouple/Thermal resistance/陶瓷式热电阻/เทอร์โมคัปเปิล/ Pt100,陶瓷内管。	set	6.00

2573	Thermocouple	ISTH00012	Thermocouple/热电偶/เทอร์โมคัปเปิล/ WRNK2-231, 插深 : 400mm, 250mm, K分度	set	2.00
2574	Thermocouple	ISTH00013	Thermocouple/Thermal resistance/热电阻/เทอร์โมคัปเปิล/ WZP-230, PT100, 量程 : 0-300 , 插入深度 : 440mm, 700mm, Φ 18, M27*2,带螺纹	set	2.00
2575	Thermocouple	ISTH00017	Thermocouple/Thermal resistance/热电阻/เทอร์โมคัปเปิล/ WAP-231, 量程 : 0-300 , Pt100, 插入深度 : 400mm, Φ 12, M27。	set	7.00
2576	Thermocouple	ISTH00018	Thermocouple/Thermal resistance/热电阻/เทอร์โมคัปเปิล/ WZPK2-533, 量程 : 0-150 , 插入深度 : 250mm, Φ 8, M20,带螺纹。	set	2.00
2577	Thermocouple	ISTH00021	Thermocouple/Thermal resistance/热电阻/เทอร์โมคัปเปิล/ 量程 : -100-450 , Pt100,插入深度 : 500mm, Φ 16, M27。	set	3.00
2578	Thermocouple	ISTH00023	Thermocouple/Thermal resistance/热电阻/เทอร์โมคัปเปิล/ WZPK-333S,量程 : -200-500 , Pt100, 插入深度 : 300mm, Φ 2。	set	5.00
2579	Thermocouple	ISTH00024	Thermocouple/Thermal resistance/热电阻/เทอร์โมคัปเปิล/ 量程 : 0-100 , Pt100,带延长电缆。/WZP2-014S	set	8.00
2580	Thermocouple	ISTH00025	Thermocouple/Thermal resistance/热电阻/เทอร์โมคัปเปิล/ WZP-430,量程 : 0-300 , Pt100,插入深度 : 400mm, 法兰盘直径: 100mm, Φ 16。	set	6.00
2581	Thermocouple	ISTH00027	Thermocouple/Thermal resistance/热电阻/เทอร์โมคัปเปิล/ WZP-232,量程 : 0-600 , Pt100,插入深度 : 500mm, Φ 12, M27。	set	2.00
2582	Thermocouple	ISTH00029	Thermocouple/เทอร์โมคัปเปิล/Type K, Model : KM2, Temp 0-600°C, Connection : M32x2mm.	ea	5.00
2583	Thermocouple	ISTH00032	Thermocouple/High temperature thermocouple/เทอร์โมคัปเปิลอุณหภูมิสูง Type K 0-1200C Tube:API Ø=22mm L=550mm Flange:Steel Ø=164mm PCD=125mm Barstock:Inconel, L=300mm. Ø=22mm	pcs	11.00
2584	Thermometer	ISTH01002	Thermometer/Double metal thermometer双金属温度计/เทอร์โมคัปเปิล/ WSS-411,量程 : 0-600 , 插入深度 : 100mm, Φ 16, M27。	set	4.00
2585	Thermometer	ISTH01004	Thermometer/Double metal thermometer/双金属温度计/เทอร์โมคัปเปิล/ 量程 : 0-300 , 插入深度 : 400mm, Φ 6, M27。	set	3.00
2586	Thermometer	ISTH01005	Thermometer/Double metal thermometer with temperature variation/双金属温度计带温变输出/เทอร์โมคัปเปิล/ WTYY2-1021, 量程 : 0-100 , 插入深度 : 100mm, Φ 10, M27。	set	4.00

2587	Thermometer	ISTH01008	Thermometer/Double metal thermometer with temperature variation/双金属温度计带温变输出/เทอร์โมคัปเปิล/WSSP-411W,量程：0-100 ，插入深度：215mm, Φ 12。	set	5.00
2588	Thermometer	ISTH01009	Thermometer/Double metal thermometer/双金属温度计/เทอร์โมคัปเปิล/WTYY2-1021, 量程：0-500 ，插入深度：150mm, Φ 10, M27。	set	1.00
2589	Thermometer	ISTH01010	Thermometer/Double metal thermometer with temperature variation/双金属温度计带温变输出/เทอร์โมคัปเปิล/WTY-1021, 量程：0-50 ，插入深度：150mm, Φ 16, M27。	set	2.00
2590	Thermometer	ISTH01011	Thermometer/Double metal thermometer with temperature variation/双金属温度计带温变输出/เทอร์โมคัปเปิล/WSS-461, 量程：0-150 ，插入深度：500mm, Φ 16。	set	2.00
2591	Thermometer	ISTH01012	Thermometer/Double metal thermometer/双金属温度计/เทอร์โมคัปเปิล/WSS-411.量程：0-300 ，插入深度：500mm、650mm, Φ 16, M27。	set	3.00
2592	Thermometer	ISTH01013	Thermometer/Double metal thermometer/双金属温度计/เทอร์โมคัปเปิล/WSS-411, 量程：0-400 ，插入深度：650mm, Φ 16, M27。	set	2.00
2593	Thermometer	ISTH01014	Thermometer/Double metal thermometer with temperature variation/双金属温度计带温变输出/เทอร์โมคัปเปิล/量程：0-150 ，插入深度：340mm, Φ 10, M20。	set	3.00
2594	Thermometer	ISTH01015	Thermometer/Double metal thermometer/双金属温度计/เทอร์โมมิเตอร์/量程：0-300 ，插入深度：200mm, M27。	set	4.00
2595	Thermometer	ISTH01017	Thermometer/Double metal thermometer/双金属温度计/เทอร์โมมิเตอร์/0-300 ，插入深度：400mm, 螺纹连接、M27。	set	2.00
2596	Thermometer	ISTH01020	Thermometer/Bimetal dial Thermometer/เทอร์โมคัปเปิล/6" (150mm.) 0-100C Thread:M27*2.0	ea	1.00
2597	Thermometer	ISTH01021	Thermometer/Bimetal dial Thermometer/เทอร์โมคัปเปิล/6" (150mm.) 0-600C Thread:M27*2.0/มีน้ำมันด้านใน	ea	6.00
2598	Thermometer	ISTH01024	Bimetal thermometer/ไบเมทัล เทอโมมิเตอร์ : SS316, Dial 100mm, 0-600°C: Ste, OD22mm, :=70mm: Connection M27x2, L=22mm	pcs	4.00
2599	Thermometer	ISTH01026	Thermometer/Bimetal thermometer /Dial 100mm, 0-100 °c RTD Pt100 /connector M27x2 slide/Stem OD10mm, L=75mm, SS304	set	10.00
2600	Thermostat	ELTH00001	Thermostat/干式变温控器/เทอร์โมสแตท/LD-B10	set	2.00
2601	thimbles	CRTH00001	Steel thimbles/wire rope thimbles/ปลอกสายสลิง 3/4" 20mm	pcs	8.00
2602	thimbles	CRTH00002	Thimbles/Cast Solid wire rope Thimbles DIN-3091 rope Ø=22mm/ห่วงหัวใจ Hole (d11) : Ø=50mm	pcs	3.00

2603	Thinner	GSTH00002	Thinner/ทินเนอร์/AAA	gallon	4.00
2604	Thinner	GSTH00003	Heat resistant thinner/ทินเนอร์ทนความร้อน TOA #91	pcs	14.00
2605	Thinner	GSTH00005	Color/CHUGOKU THINNER CMP 31/ซูโกทินเนอร์ ซีเอ็มพี 31	CAN	1.00
2606	Thinner	GSTH00006	Color/Thinner Chugoku CMP-61 3.785 Liter/ผสมสีปไซเมอร์และอินอแกนิกซิงก์	CAN	1.00
2607	Thinner	GSTH00007	Thinner/Jotun Thinner No.17 size 5 liters/ทินเนอร์โจตันทินเนอร์เบอร์ 17 ขนาด 5 ลิตร	Gallon	2.00
2608	Thread die	GSTH01002	Thread die machine screw/ตัวต๊าปเกลียว M8x1.25mm	pcs	1.00
2609	Thread die	GSTH01006	Round handle Thread die/ตัวต๊าปกลม M24x3mm	pcs	2.00
2610	Thread die	GSTH01008	Thread die handle/ด้ามจับตัวต๊าปกลม	pcs	1.00
2611	Thread die	GSTH01011	Round handle Thread die/ตัวต๊าปกลม 14G 7/16"	pcs	3.00
2612	Thread die	GSTH01015	Alloy steel threader die/พื้นต๊าปเหล็กอัลลอย REX NT50A 1"x2" BSPT 4pcs/set	pcs	1.00
2613	Thread die	GSTH01019	Thread die/Tab & die set / ชุดตัวต๊าปเกลียว M9x1.25	set	1.00
2614	Thread die	GSTH01020	Thread die/Tab & die set / ชุดตัวต๊าปเกลียว M10x1.5	set	1.00
2615	Three way	GSTH02006	Three way/Steel Three way/สามทางเชื่อมสแตนเลส/Size 3/4" #40	pcs	1.00
2616	Three way	GSTH02002	Three way/Three way PVC/สามทาง พีวีซี 3"	pcs	4.00
2617	Three way	GSTH02005	Three way/Three way PVC/สามทาง พีวีซี/90°C 2"	pcs	2.00
2618	Three way	BOTH00002	Three way/Carbon three way/碳钢等径三通 สามทางเชื่อมไม่มีตะเข็บ/Size : 3" Φ <sub>89</sub>	pcs	5.00
2619	Three way	BOTH00003	Three way/Carbon three way/碳钢等径三通 สามทางเชื่อมไม่มีตะเข็บ/Size : 4" Φ <sub>108</sub>	pcs	4.00
2620	Three way	GSTH02008	Three way/Three way PVC/สามทาง พีวีซี/Size : 1"	pcs	13.00
2621	Three way	GSTH02009	Three way/Socket 3 way brass/สามทาง ทองเหลือง/Size : 1/2"	ea	2.00
2622	Three way	GSTH02010	PVC three way/สามทางพีวีซี Ø=38mm (1-1/2") Class13.5	ea	2.00
2623	Three way	AITH00001	Three way/Welding three way/สามทางเหล็กเชื่อมแบบไม่มีตะเข็บ/Size : 1.1/2"	ea	20.00
2624	Three way	WATH00002	Three way/Three way UPVC/สามทาง ยูพีวีซี/Size : 5" SCH80	ea	3.00
2625	Three way	GSTH02011	Three way/Three way joint PVC/สามทาง พีวีซี/Size : 1/2"	ea	3.00
2626	Three way	GSTH02012	Three way/Three way PVC/สามทาง พีวีซี/Size : 4"	ea	1.00
2627	Three way	GSTH02013	Three way/Three way/สามทาง HDPE 3" (90mm)	ea	1.00
2628	Three way	GSTH02014	Three way/Three way/สามทาง PVC 4" Class=8.5	pcs	1.00
2629	Three way	FLTH00001	Internal thread galvanized steel three way/สามทางเหล็กกล้าไนซ์เกลียวใน Ø=25mm (1")	pcs	15.00
2630	Three way	GSTH02019	Stainless steel three way/สามทางเหล็กสแตนเลส 2" SCH##40	ea	4.00
2631	Three way	BOTH00004	Seamless carbon steel three way/สามทางเหล็กคาร์บอนไม่มีตะเข็บ Ø=60mm (2") SCH#80	pcs	38.00
2632	Three way	GSTH02021	Three way/Compression HDPE Equal Tee Size 63x63x63mm (2") สามทาง 63mm 2"	ea	1.00
2633	Three way	GSTH02022	Three way/Compression HDPE Reducing Tee Size 63x2" สามทางเกลียวใน 63x2"	ea	2.00
2634	Three way	GSTH02023	Three way/PVC three way PVC 2-1/2" Class 13.5/สามทางพีวีซี	ea	5.00
2635	Three way	GSTH02025	Three way/Three way dip galvanized/สามทางเหล็กเกลียวในชุบกัลวาไนซ์ DN25 1"	pcs	7.00
2636	Timer	ELTI00001	Timer/Timer relay socket/ไทม์เมอร์(เครื่องจับเวลา)/8P	pcs	2.00
2637	Timer	ELTI00002	Timer/ไทม์เมอร์ OMRON H3CR-A8 240VAC	pcs	2.00
2638	Timer	ELTI00006	Timer/Twin timer relay :OMRON H3CR-F 220VAC Socker 11 pin	pcs	10.00
2639	Tip	GSTI01001	Tip/ทิ่ม AG60 1.0mm	pcs	20.00
2640	Toilet	GSTO00002	Toilet/Faucet sink long valve/ก๊อกซิงค์ตัวยาว	ea	2.00



2641	Toilet	GSTO00005	Toilet/Basin drain head/สะดืออ่างล้างหน้า แบบคิงส์ล็อก	ea	3.00
2642	Toilet	GSTO00006	Toilet/Sharp sewage sink/ชาร์ปน้ำทิ้ง แบบกระปุก	ea	7.00
2643	Toilet	GSTO00008	Toilet/Rinsing spary/สายนํ้าฉีดชำระ	ea	3.00
2644	Toilet	GSTO00017	Toilet/Single flush tank fitting/อุปกรณ์หมอนํ้าชักโครก (ทั้งชุด)	pcs	1.00
2645	Toilet	GSTO00024	Toilet/Lever handle set Z124 ชุดมือกด	pcs	4.00
2646	Toilet	GSTO00028	Toilet/faucet prema 3/4"/ก๊อกบอลสนามก้านปิดกัญแจ 3/4 นิ้ว	pcs	2.00
2647	Toilet	GSTO00030	Toilet/Toilet flushing hose/สายนํ้าชักโครกพลาสติก American standard Size 16" (4x5ฟุต)	line	3.00
2648	Transducer	ISTR00001	Transducer/Displacement Transducer type/ทรานคิวเซอร์/TD-1 L-200mm.	pcs	1.00
2649	Transducer	ISTR00002	Transducer/Electric current transducer LA28A	ea	1.00
2650	Transducer	ISTR00003	Transducer/Watt-Var Tranducer/ตัวแปลงสัญญาณ Watt-Var FPWK-201	pcs	1.00
2651	Transformer	ELTR00003	Transformer/CT/电流互感器/ทรานฟอร์มเมอร์(หม้อแปลงไฟฟ้า)/30/5,2.5VA,0.5级	set	1.00
2652	Transformer	ELTR00004	Transformer/CT/电流互感器/ทรานฟอร์มเมอร์(หม้อแปลงไฟฟ้า)/50/5,2.5VA,0.5级	set	1.00
2653	Transformer	ELTR00005	Transformer/CT/电流互感器/ทรานฟอร์มเมอร์(หม้อแปลงไฟฟ้า)/1000/5,15VA,0.2级	set	1.00
2654	Transformer	ELTR00006	Transformer/CT/电流互感器/ทรานฟอร์มเมอร์(หม้อแปลงไฟฟ้า)/2000/5,40VA,0.2级	set	1.00
2655	Transformer	ELTR00007	Transformer/CT/电流互感器/ทรานฟอร์มเมอร์(หม้อแปลงไฟฟ้า)/500A/10mA	set	1.00
2656	Transformer	ELTR00009	Transformer/หม้อแปลงไฟฟ้า/220V, 156V, 200VA	ea	1.00
2657	Transformer	ELTR00010	Transformer/หม้อแปลงไฟฟ้า/MORNSUN LH-10-10D0524-02	ea	4.00
2658	Transformer	ELTR00015	Transformer/Voltage transformer/หม้อแปลงแรงดัน Primary380VAC Secondary24VAC 100VA	pcs	3.00
2659	Transformer	ACTR00001	Transformer/Transformer Model : FHC42NUV2S 096084J Daikin/หม้อแปลงไฟ 4 ทิศทาง	pcs	1.00
2660	Transformer	ELTR00018	Transformer/หม้อแปลงไฟฟ้า JBK5-160VA	pcs	3.00
2661	Transmitter	ISTR01002	Transmitter/The vibration velocity and temperature transmitter/振动速度及温度变送器/ทรานสมิตเตอร์(เครื่องส่งสัญญาณ)/VRT_2T 0-20mm/s 0-50	set	2.00
2662	Transmitter	ISTR01003	Transmitter/Dc signal isolation transmitter/直流信号隔离变送器/ทรานสมิตเตอร์/KB1-3011 24VDC input4-20mA;output 4-20mA	set	2.00
2663	Transmitter	ISTR01001	Transmitter/Waste Crane Transmitter QCX-4C,450.0125 MHz/ทรานสมิตเตอร์	pcs	1.00
2664	Transmitter	ISTR01006	Transmitter/Differential pressure transmitter/差压变送器/ทรานสมิตเตอร์/量程 : 0-2kPa	set	1.00
2665	Transmitter	ISTR01009	Transmitter/Pressure transmitter/压力变送器/ทรานสมิตเตอร์/量程 : 0-10MPa	set	3.00
2666	Transmitter	ISTR01010	Transmitter/Pressure transmitter/压力变送器/ทรานสมิตเตอร์/量程 : 0-2.5MPa	set	2.00
2667	Transmitter	ISTR01011	Transmitter/Pressure transmitter/压力变送器/ทรานสมิตเตอร์/量程 : 0-1MPa	set	4.00
2668	Transmitter	ISTR01012	Transmitter/Differential pressure transmitter/差压变送器/ทรานสมิตเตอร์/量程 : 0-1kPa	set	2.00

2669	Transmitter	ISTR01016	Transmitter/Pressure transmitter/压力变送器/ทรานสมิตเตอร์/ 量程：0-6MPa	set	3.00
2670	Transmitter	ISTR01017	Transmitter/Pressure transmitter/压力变送器/ทรานสมิตเตอร์/ 量程：-0.1-0.15MPa	set	2.00
2671	Transmitter	ISTR01018	Transmitter/Differential pressure transmitter/差压变送器/ทรานสมิตเตอร์/ 量程：-4.6-0kPa	set	2.00
2672	Transmitter	ISTR01019	Transmitter/Differential pressure transmitter/差压变送器/ทรานสมิตเตอร์/ 量程：-2-2kPa	set	1.00
2673	Transmitter	ISTR01020	Transmitter/Pressure transmitter/压力变送器/ทรานสมิตเตอร์/ 量程：-1-1kPa	set	5.00
2674	Transmitter	ISTR01021	Transmitter/Pressure transmitter/压力变送器/ทรานสมิตเตอร์/ 量程：0-1.6MPa	set	4.00
2675	Transmitter	ISTR01022	Transmitter/Waste Crane Sensor (2)+Waste Crane Transmitter(1)/ทรานสมิตเตอร์ (เครื่องรับส่งสัญญาณ)/Waste Crane Sensor:QOX-5T (2)+Waste Crane Transmitter:BSQ-2(1)	set	4.00
2676	Transmitter	ISTR01026	Transmitter/Differential pressure transmitter/差压变送器/ทรานสมิตเตอร์/ 量程：-3-3kPa	ea	2.00
2677	Transmitter	ISTR01027	Transmitter/Differential pressure transmitter/差压变送器/ทรานสมิตเตอร์/ 量程：-5-5kPa	ea	2.00
2678	Transmitter	ISTR01028	Transmitter/Pressure transmitter/压力变送器/ทรานสมิตเตอร์/ 量程：0-6kPa	ea	2.00
2679	Transmitter	ISTR01029	Transmitter/Differential pressure transmitter/差压变送器/ทรานสมิตเตอร์/ 量程：0-40kPa	ea	2.00
2680	Transmitter	ISTR01030	Transmitter/Differential pressure transmitter/差压变送器/ทรานสมิตเตอร์/ 量程：0-80kPa	ea	2.00
2681	Transmitter	ISTR01031	Transmitter/Waste Crane Transmitter QCX-4C,450.1125 MHz /ทรานสมิตเตอร์	ea	1.00
2682	Transmitter	ISTR01032	Transmitter/transmitter 4-20mA/ทรานสมิตเตอร์ KB1-31111 24VDC input4-20mA, output(1,2) 4-20mA	pcs	4.00
2683	Tray	GSTR01003	Aluminum oil tray/ถาดใส่น้ำมันอลูมิเนียม 24.5x40x7.5 cm.	pcs	2.00
2684	Trowel	GSTR00006	Trowel/Brick trowel / เครื่องขี้ดมัน 10"x4"x3"	pcs	5.00
2685	Tube	FLTU00001	White transparent silicone tube/สายยางซิลิโคนสีขาวใส PFA ID=2mm OD=4mm	m	30.00
2686	Tube	FLTU00002	Tube/Pitot U-tube Glass Ø=7mm W=40mm L=467mm	pcs	7.00
2687	Tube	BOTU00010	Evaporative tube/ท่ออีวาพอเรเตอร์ 83T28-3-0 38mmx4.5mm	pcs	38.00
2688	Tube	BOTU00017	Tube/ท่อ Pipe wall tube back w.w part ( UP I ) 83T22-1-0 Size Ø 60 X 5 mm.	set	2.00
2689	Tube	BOTU00018	Tube/ท่อ Pipe wall tube back w.w part ( UP II ) 83T22-2-0 Size Ø 60 X 5 mm.	set	1.00
2690	Tube	BOTU00027	Superheater tube/ท่อซูเปอร์ฮีตเตอร์ 3 83T41-3-0 38mmx4.5mm 20G/GB5310	set	18.00
2691	Tube	BOTU00028	Superheater tube/ท่อซูเปอร์ฮีตเตอร์ 7 83T41-7-0 38mmx4.5mm 20G/GB5310	set	2.00
2692	Tube	BOTU00029	Superheater tube/ท่อซูเปอร์ฮีตเตอร์ 11 83T41-11-0 38mmx4.5mm 20G/GB5310	set	18.00
2693	Tube	GSTU00008	Tube/Teflon tube Opaque white haed/ท่อเทฟลอนสีขาวทึบ แบบแข็ง OD=10mm ID=8mm	m	20.00
2694	U Bolt	GSUB00002	Steel U-Bolt/ยูโบล 1/2"	pcs	5.00
2695	U Bolt	GSUB00006	Stainless steel 304 U-bolt+nut Size 2" ยูโบล สแตนเลส 2"	set	7.00
2696	U Bolt	GSUB00010	Steel U-bolt/ยูโบล 3/4"	pcs	5.00
2697	Ultrasonic	ISUL00001	Ultrasonic/Ultrasonic liquid level meter/超声波液位计/เครื่องวัดระดับ ของเหลว	set	4.00

2698	Union	GSUN00002	Internal thread galvanized steel union/ยูเนียนเหล็กกล้าไนซ์เกลียวใน Ø=30mm (1-1/4")	pcs	2.00
2699	Union	GSUN00003	Internal thread galvanized steel union/ยูเนียนเหล็กกล้าไนซ์เกลียวใน Ø=25mm (1")	pcs	17.00
2700	Union	GSUN00004	PVC union/ยูเนียนพีวีซี Ø=25mm (1") Class13.5	ea	4.00
2701	Union	GSUN00005	PVC union/ยูเนียนพีวีซี Ø=13mm (1/2") Class13.5	ea	4.00
2702	Union	GSUN00007	PVC union/ยูเนียนพีวีซี Ø=38mm (1-1/2") Class13.5	pcs	4.00
2703	Union	GSUN00008	Union/Internal thread galvanized steel union Galvanize/ยูเนียนเหล็กกล้าไนซ์เกลียวใน 1-1/2"	pcs	3.00
2704	Union	GSUN00009	Three way union PN10 Ø 110mm.(สามทางสวมอัด PE 110mm.)	pcs	1.00
2705	Union	GSUN00010	Union Galvanized Ø=3"/ข้อต่อยูเนียน ประปาเกลียวใน ถั่วไนซ์ 3 นิ้ว	pcs	1.00
2706	Union	GSUN00012	Union/Brass bulkhead union 6mm/ข้อต่อ Bulkhead 6 มิล	pcs	18.00
2707	Union	GSUN00013	Union/Internal thread stainless steel union/ยูเนียนสแตนเลสเกลียวใน 1 นิ้ว	pcs	3.00
2708	V Belt	GSVB00001	V-Belt/Wrapped V-Belt/สายพาน/SPB1600	pcs	12.00
2709	V Belt	GSVB00002	V-Belt/Bando yellow B-72 สายพานแบน โค เซน โลว์ วี เบด บี-72	pcs	9.00
2710	V Belt	GSVB00003	V-Belt/สายพาน B41 W=17mm H=11mm L=1041mm	pcs	2.00
2711	V Belt	GSVB00005	V Belt/Mill belt 1"/สายพานโรงสี 1 นิ้ว สีเหลืองคาดแดง	m	20.00
2712	Valve	INVA00001	Valve/Brass plunger valve/顶针阀门/วาล์วอะซิไทลีน/Regulator gas acetylene	pcs	1.00
2713	Valve	INVA00002	Valve/Ball valve stainless/บอลวาล์วสแตนเลส/DN 32 1.1/4"	pcs	4.00
2714	Valve	INVA00006	Valve/锅炉减温水调节阀/วาล์ว Boiler/型号: T948Y-100 DN20 PN10 最高温度250度 阀体前后压差为1.5Mpa 额定流量为2T/h/อะไหล่ Waste crane	pcs	1.00
2715	Valve	TUVA00003	Valve/Float type drain valve/วาล์วเดรนน้ำ/RD50016-15G Drain valve 1/2" 0-16 bar Max 20 bar	pcs	1.00
2716	Valve	ISVA00005	Valve/DQK electronically controlled reversing valve/DQK电控换向阀/วาล์ว/DQK-1422,AC220V,工作压力: 0.15-0.8MPa, 空压机干燥塔使用	set	2.00
2717	Valve	ISVA00006	Valve/Electromagnetic control valve/วาล์ว/VFR4110-5DZ	pcs	4.00
2718	Valve	ISVA00011	Valve/Cylinder + valve/气缸+阀体/วาล์ว/气缸型号: GT-65, 气源压力: 0.4-0.7,旋转式: 角行程. 阀体: BALL VALVE, DN 40. 一个气缸	set	1.00
2719	Valve	ISVA00012	Valve//Three valve group/三阀组/วาล์ว	set	2.00
2720	Valve	ISVA00014	Valve/Electric valve head/电动阀头/วาล์ว	set	2.00
2721	Valve	ISVA00016	Vavle/Stainless steel sampling valve/วาล์ว/J21W-25P, DN:6mm.,PN:6.4Mpa.Temp 100'C	pcs	4.00
2722	Valve	ISVA00017	Valve/Stainless steel valve/วาล์ว/L21W-64P DN:6mm.PN:6.4Mpa. Temp 100'C	pcs	2.00
2723	Valve	ISVA00018	Valve/Stainless steel relief valve/วาล์ว/TZ280 DN:6mm.PN:1.0Mpa.Temp 100'C	pcs	3.00
2724	Valve	ISVA00019	Valve/Steady flow valve system balance/วาล์ว/XPF-25PSS DN:6mm.PN:6.4Mpa.Temp 100'C	pcs	2.00
2725	Valve	ISVA00020	Valve/Electric autuator (control valve)/วาล์ว/Model:M8610S+L8210	set	1.00
2726	Valve	ACVA00001	Arrow valve/วาล์วลูกศร 1/4"	pcs	30.00
2727	Valve	GSVA00004	Valve/Check valve UPVC/เช็ควาล์ว/ยูพีวีซี 3" DN80 PN10	pcs	1.00
2728	Valve	GSVA00008	Valve/Ball valve PVC/บอลวาล์ว พีวีซี/3/4"	pcs	1.00

2729	Valve	TUVA00005	Valve/High Presssure Stop valve DN32 PN100 J41H-100 T=425C	pcs	3.00
2730	Valve	TUVA00004	Valve/Low Presssure Stop valve DN32 PN16 J41H-16 T=425C	pcs	1.00
2731	Valve	GSVA00009	Valve/Low Presssure Stop valve DN25 PN16 J41H-16 T=425C	pcs	1.00
2732	Valve	AIVA00001	Three way solenoid valve/โซลินอยวาล์ว N.C 2104090133	ea	4.00
2733	Valve	TUVA00006	Stainless steel gate valve/เกทวาล์วเหล็กสแตนเลส Z41Y DN100 PN16 Temp 425C	ea	2.00
2734	Valve	TUVA00007	Stainless steel gate valve/เกทวาล์วเหล็กสแตนเลส Z41Y DN100 PN25 Temp 425C	ea	3.00
2735	Valve	ACVA00002	Filling arrow valve air/ไส้ศร 1/4"	pcs	80.00
2736	Valve	WAVA00004	Valve/Thread ball valve U-PVC/บอลวาล์ว ยูพีวีซี/Size : 1-1/2"	ea	4.00
2737	Valve	TUVA00010	Valve/Lift check valve/ลิฟท์เช็ควาล์ว/DN100 PN16 AISI 304 DISC 304	ea	1.00
2738	Valve	FLVA00007	Valve/Butterfly valve/วาล์วผีเสื้อ/DN100 PN16 Stainless steel	ea	1.00
2739	Valve	FLVA00008	Valve/Pneumatic actuator ball valve/บอลวาล์วนิวเมติก/Body : AISI SUS316L, Flange : PN16 Mounting Actuator, Seat : PTFE	ea	4.00
2740	Valve	INVA00012	Valve/2-PC ball valve flange/บอลวาล์ว 2ชิ้น/DN80 PN16 STL304	pcs	2.00
2741	Valve	WAVA00006	Valve/วาล์วก้นกลับ/DN32 PN16 STL	ea	1.00
2742	Valve	ISVA00023	Valve/Needle valve/น๊ิดเคิล วาล์ว/Model : J23W-160P, DN15 STL.304, 1/2"male+2pieces of Weld end(1/2") ปลาสองข้างแบบเชื่อม	ea	5.00
2743	Valve	WAVA00007	Valve/Stop valve/สต๊อปวาล์ว มือหมุน/DN32 PN16 Material : Cast iron steel	ea	3.00
2744	Valve	FLVA00010	Valve/Ball valve 2pc DN50 PN16 Stainless steel	ea	2.00
2745	Valve	GSVA00019	Valve/Needle valve/วาล์วน๊ิด J21W-64P DN15 PN64, Welding external thread	pcs	34.00
2746	Valve	TUVA00011	Stainless steel solenoid valve flange DN32 PN16 Type : WDF-32P, 24VDC, 1.6Mpa Temp 180°C	set	3.00
2747	Valve	AIVA00005	Gate valve/เกทวาล์ว Z41H-16 DN80 PN16 Material:Cast iron steel	pcs	2.00
2748	Valve	FLVA00014	Butterfly valve/วาล์วผีเสื้อ DN200 PN16 Cast Iron Ø=8"	pcs	1.00
2749	Valve	WAVA00009	Manually butterfly valve/วาล์วผีเสื้อแบบมือ DN100 PN10 Ø=4" Cast iron SS304 EPDM	pcs	3.00
2750	Valve	WAVA00010	Manually butterfly valve/วาล์วผีเสื้อแบบมือ DN100 PN10 Ø=5" Cast iron SS304 EPDM	pcs	3.00
2751	Valve	TUVA00017	Stop valve/สต๊อปวาล์ว J41H-16 Cast iron DN20 PN16 Temp 425C	pcs	2.00
2752	Valve	AIVA00006	Valve/Minimum Pressure valve/Part Code : 2605332181	ea	1.00
2753	Valve	AIVA00007	Valve/Control valve for screw air compresor/Shuttle valve :2605340080	ea	2.00
2754	Valve	ELVA02001	Electric actuator ball valve Model :3pcs SS304 DN15 PN63 ,Electric Actuator 220VAC input/output 4-20 mA (วาล์วไฟฟ้าแบบปรับตำแหน่ง)	ea	1.00
2755	Valve	ACVA00004	Expantion Vale ตัวควบคุมน้ำยา DANFOSS TEX2(068Z3209)R22 F/F	pcs	1.00
2756	Valve stem	TUVA01001	valve stem/阀杆	pcs	2.00
2757	Varnish	ELVA00002	Insulating varnish : Class H/น้ำยาวานิช ทนอุณหภูมิได้ 180°C/Concord No.111	gallon	10.00
2758	V-Belt	FLVB00001	V-Belt/Jis Red A51/สายพาน Root blower	ea	10.00
2759	V-Belt	FLVB00002	V-Belt/สายพาน SPZ 1612 W 9.7 xH 8 External length 1625mm	ea	10.00
2760	V-Belt	FLVB00003	V-Belt/สายพาน A65	ea	3.00
2761	Vibration conveyor	BOVA00007	Check vlave/เช็ควาล์ว DN32 PN25	pcs	2.00
2762	Vibration conveyor	BOVA00010	Gate valve/เกทวาล์ว DN15 PN160	pcs	21.00
2763	Vibration conveyor	BOVA00011	Globe valve/โกลบวาล์ว DN15 PN160	pcs	13.00
2764	Vibration conveyor	BOVA00013	Globe valve/โกลบวาล์ว DN65 PN16	pcs	2.00
2765	Vibration conveyor	BOVA00014	Gate valve/เกทวาล์ว DN20 PN16	pcs	1.00

2766	Vibration conveyor	BOVA00017	Check valve/เช็ควาล์ว DN50 PN16	pcs	1.00
2767	Vibration conveyor	BOVA00019	Check valve/เช็ควาล์ว DN65 PN25	pcs	3.00
2768	Vibration conveyor	BOVA00022	Valve/ Water flow indicator/水流指示器/วาล์วน้ำ/DN15	pcs	6.00
2769	Vibration conveyor	BOVA00031	High pressure stop valve/สตีปวาล์วแรงดันสูง WCB DN80 PN100 Temp:425C	pcs	3.00
2770	Vibration conveyor	BOVA00036	Swing check valve/สวิงเช็ควาล์ว W-H44X-16Q DN65 PN16 2-1/2"	pcs	1.00
2771	Vibration conveyor	BOVA00037	Stainless steel butterfly valve/วาล์วผีเสื้อ CBV-L-J2 16bar 5"	pcs	1.00
2772	Vibration conveyor	BOVA00038	Stainless steel butterfly valve/วาล์วผีเสื้อ CBV-L-J2 16bar 6"	pcs	4.00
2773	Vibration conveyor	BOVA00041	Valve/Pneumatic control valve/นิวแมติกวาล์ว/ Model:FCCV1+FPLC11-40WZZ03+V1RLCY,DN25,PN4.00Mpa	set	1.00
2774	Vibration conveyor	BOVA00001	Valve/Swing Check Valve NC41KJ-100P, DN100 PN100 L=430	pcs	2.00
2775	Vibration conveyor	BOVA00049	Valve/Low Presssure Stop valve/สตีปวาล์ว DN25 PN25 J41H-25 T=425C	pcs	3.00
2776	Vibration conveyor	BOVA00051	Valve/Ball valve 3-Piece stainless 304 with pneumatic actuator 9pcs/บอลวาล์วสแตนเลส+นิวแมติก/Size : 1/2" DN15 PN64	ea	4.00
2777	Vibration conveyor	BOVA00052	Valve/Ball valve 3-Piece stainless 316 บอลวาล์วสแตนเลส 3ชิ้น/Standard : DIN, Size : 1" DN25, Pressure : 1000psi WOG	ea	1.00
2778	Vibration conveyor	BOVA00056	Valve/High pressure ball valve/บอลวาล์วแรงดันสูง BKH DN32 pipe=1-1/4" SUS304, Max pressure=42Mpa	pcs	1.00
2779	Vibration conveyor	BOVA00057	Valve/Globe valve J41H-25 DN65 PN25 Temp 425C Cast iron steel	pcs	1.00
2780	Washer	INWA00001	Washer/Bolte plate spacer/แหวนอีแปะ/M20/อะไหล่เตาเผา	pcs	10.00
2781	Washer	TUWA00001	Washer/垫圈/แหวนรอง/配件序号81	pcs	1.00
2782	Washer	TUWA00002	Washer/垫圈/แหวนรอง/Size 18	pcs	6.00
2783	Washer	TUWA00003	Washer/垫圈/แหวนรอง/Size 22	pcs	12.00
2784	Washer	TUWA00004	Washer/Thrust washer adjustment/调整垫圈推力瓦的/แหวน/序号3	pcs	2.00
2785	Washer	GSWA00001	Washer/แหวนอีแปะ M10	pcs	130.00
2786	Washer	GSWA00002	Washer/แหวนอีแปะ M12	pcs	161.00
2787	Washer	GSWA00003	Washer/แหวนอีแปะ M14	pcs	164.00
2788	Washer	GSWA00004	Washer/แหวนอีแปะ M16	pcs	168.00
2789	Washer	GSWA00005	Washer/แหวนอีแปะ M18	pcs	196.00
2790	Washer	GSWA00006	Washer/แหวนอีแปะ M22	pcs	105.00
2791	Washer	GSWA00008	Washer/แหวนอีแปะ M30	pcs	80.00
2792	Washer	TUWA00005	Washer/Outer tab washer GB856	ea	8.00
2793	Washer	ACWA00001	Washer/Lock washer/4PA54378-1, 066216JL	pcs	4.00
2794	Washer	GSWA00010	Washer/แหวนอีแปะ M8	ea	162.00
2795	Washer	CRWA00001	Washer/Brass ring washer/แหวนอีแปะทองเหลือง 63mmx103mm T=2mm	pcs	7.00
2796	Washer	CRWA00003	Washer/Brass ring washer/แหวนอีแปะทองเหลือง 63mmx103mm T=3mm	pcs	1.00
2797	Washer	INWA00008	Washer/平垫片 HG-56-40 M24, Material SS400	pcs	60.00
2798	Washer	GSWA00011	Washer/Copper/แหวนรองทองแดง size ID 8mmxOD 12mm T 1mm	pcs	24.00
2799	Washer	GSWA00012	Washer/แหวนอีแปะ M6	pcs	72.00
2800	Washer	GSWA00013	Washer/Bonded Seal Washer Self-centring dowty Seal steel/NBR M10	pcs	82.00
2801	Washer	GSWA00014	Washer/Copper/แหวนรองทองแดง size ID 8mmxOD 11.5mm T 1mm	pcs	4.00
2802	Washer	CRWA00005	Washer /Brass ring washer/แหวนอีแปะทองเหลือง 63mmx110mm T=3mm	pcs	20.00
2803	Washer	GSWA00015	Washer/Washer 5/8" M16 SUS304/แหวนอีแปะสแตนเลส 5/8" M16	pcs	38.00
2804	Washing powder	GSWA01001	Washing powder/ผงซักฟอก/โพร บลูพลัส	Kg	14.00
2805	Webbing sling	GSWE02010	Webbing sling/Round strop 10Ton, L=10m./สลิงกลม ขนาด10 ตัน ยาว10 เมตร ห่วงหัวท้าย	pcs	2.00

2806	Welding Electrode	GSWE00015	Welding electrode/ลวดเชื่อมไฟฟ้า Supper Heat/Arcoc America E9015-B9 3.2mm." Washington Alloy"	pcs	14.10
2807	Welding Electrode	GSWE00016	Welding electrode/ลวดเชื่อมไฟฟ้า Supper Heat/EcrMo1B 42 H5" Washington Alloy"	pcs	15.00
2808	Welding Electrode	GSWE00001	Welding Electrode/ลวดเชื่อม/RB-26 Size 2.6x350mm. (2kg/pack)	pack	19.00
2809	Welding Electrode	GSWE00002	Welding Electrode/ลวดเชื่อม/RB-26 Size 3.2x350mm. (5kg/pack)	pack	12.00
2810	Welding Electrode	GSWE00007	Welding Electrode/ลวดเชื่อม/No.MIG350 Mix welding machine ลวดเชื่อมเครื่องมิกซ์	roll	4.00
2811	Welding Electrode	GSWE00008	Welding Electrode/ลวดเชื่อม/PVC Welding rod holder Twin (Blue) เส้นคู่ สีฟ้า	pcs	20.00
2812	Welding Electrode	ACWE00001	Flat copper welding electrode/ลวดเชื่อมทองแดงแบน HARRIS 5%	pcs	77.00
2813	Welding Electrode	GSWE00011	Welding Electrode/ลวดเชื่อม/ERNiCr-3 Size 2.4x1000mm. Alloy wire welding	Kg	40.00
2814	Welding Electrode	GSWE00014	Welding Electrode/ลวดเชื่อม KOBE LB-52 3.2mmx350mm (5kg./pack)	pack	7.00
2815	Welding Electrode	GSWE00003	Welding Electrode/ลวดเชื่อม/Stainless steel 2.6mmx300mm	Kg	9.00
2816	Welding Electrode	GSWE00004	Welding Electrode/ลวดเชื่อม/Stainless steel Size 3.2mm	Kg	10.00
2817	Welding Electrode	GSWE00005	Welding Electrode/ลวดเชื่อม/Cast Iron Size 2.6mm. (1kg/pack)	Kg	6.00
2818	Welding Electrode	GSWE00006	Welding Electrode/ลวดเชื่อม/Cast Iron Size 3.2mm. (1kg/pack)	Kg	6.00
2819	Welding Electrode	GSWE00012	Welding Electrode/ลวดเชื่อม/ER70S-6 Size 2.4x1000mm, Copper wire welding.	Kg	10.00
2820	Welding Electrode	GSWE00019	Welding electrode/Steel welding electrode COBALARC CR70/ลวดเชื่อมพอกผิวแข็ง โคบาลาค CR70 Size : 3.2mm.	pack	6.00
2821	Welding Electrode	ACWE00002	Welding electrode/Brass welding gas rod/ลวดเชื่อมทองเหลืองแก๊ส Ø=2mm L=1m	pcs	7.00
2822	Welding Electrode	GSWE00020	Welding eletrod/Brass welding electrode/ลวดเชื่อมทองเหลืองกลม Ø=2.6mm L=1m	pcs	2.00
2823	Welding Electrode	GSWE00021	Welding Electrode/Tungsten Electrode/ลวดเชื่อมทั้งสแตนเลสหัวสีแดง Ø=2.4mm (3/32") L=175mm	pcs	38.00
2824	Welding Electrode	ACWE00005	Welding/Gas Welding Head#1-5/นมหนูหัวเชื่อมแก๊ส	set	1.00
2825	Welding Electrode	GSWE00025	Welding Electrode/MIG WIRE 0.8FLUX CORE (NO GAS) 5kg	pcs	3.00
2826	Welding Electrode	GSWE00026	Welding Electrode/ลวดเชื่อม YAWATA V1000 3.2x350mm (5kg/pack)	pack	3.00
2827	Welding Electrode	GSWE00027	Welding Electrode/ลวดเชื่อม YAWATA 310-16 3.2x350mm (1kg/pack)	pcs	7.00
2828	Welding Electrode	GSWE00028	Welding Electrode/ลวดเชื่อม KOBE LB-52 2.6x350mm.	crate	13.00
2829	Welding Electrode	GSWE00029	Welding Electrode/Brass welding wire/ลวดเชื่อมทองเหลือง Size 2.4mm.	line	10.00
2830	Welding head	GSWE01001	Welding head/Insulator mig 350A/หัวเชื่อม/เครื่องเชื่อมมิกซ์ MIG350	pcs	2.00
2831	Welding head	GSWE01002	Welding head/Tip holder mig 350A/Mix machine/หัวเชื่อม/เครื่องเชื่อมมิกซ์ MIG350	pcs	3.00
2832	Welding head	GSWE01003	Welding head/Welding gas nozzle mig 350A/Mix machine/หัวเชื่อม/เครื่องเชื่อมมิกซ์ MIG350	pcs	3.00
2833	Welding head	GSWE01004	Welding head/Contact tip welding RUOSI Cu/Mix machine/หัวเชื่อม/เครื่องเชื่อมมิกซ์ MIG350/Size:0.8mm.(M6x45L)	pcs	32.00
2834	Welding head	GSWE01005	Welding head/Contact tip welding RUOSI Cu/Mix machine/หัวเชื่อม/เครื่องเชื่อมมิกซ์ MIG350/Size:1.0mm.(M6x45L)	pcs	9.00
2835	Welding head	GSWE01006	Welding head/Contact tip welding RUOSI Cu/Mix machine/หัวเชื่อม/เครื่องเชื่อมมิกซ์ MIG350/Size:1.2mm(M6x45L)	pcs	10.00
2836	Welding head	GSWE01007	Welding head/Gas diffuser (orifice)/Mix machine/หัวเชื่อม/เครื่องเชื่อมมิกซ์ MIG350/สึชมพู	pcs	18.00
2837	Welding head	GSWE01008	Collet body/สลิปนอกจับเข็มทั้งสแตน 2.4mm	pcs	20.00
2838	Welding head	GSWE01009	Collet /สลิปในจับเข็มทั้งสแตน 2.4mm	pcs	19.00
2839	Welding head	GSWE01010	Ceramic cup/นมหนูเซรามิก #6	pcs	10.00
2840	Welding head	GSWE01011	Welding head/Short back cap/Argon machine/หัวเชื่อม/เครื่องเชื่อมอาร์กอน/	pcs	5.00
2841	Welding head	GSWE01012	Welding head/Eletrode plasma of plasma/หัวเชื่อมเครื่องพลาสมา	pcs	2.00
2842	Welding head	GSWE01014	Welding head/Shield cup of plasma/หัวเชื่อมเครื่องพลาสมา	pcs	17.00

2843	Welding head	GSWE01018	Welding head/Ceramic nozzle/นมหนูเซรามิก #8	pcs	38.00
2844	Welding head	GSWE01019	Shield cup of plasma/หัวเชื่อมเครื่องตัดพลาสมา AG60	pcs	20.00
2845	Welding head	GSWE01023	Non-Contact Colling Wheel Frame BAWPCUTGUI04	pcs	4.00
2846	Wheel	BOWH00003	Steel wheel + shaft + Bearing/ล้อเหล็กเกรน +เพลา + แบริ่ง DLZ315AQ(77)	pcs	1.00
2847	Wheel	BOWH00004	Steel wheel + shaft + Bearing/ล้อเหล็กเกรน +เพลา + แบริ่ง DLZ315BQ(77)	pcs	1.00
2848	Wheel	BOWH00005	Steel wheel + shaft + Bearing/ล้อเหล็กเกรน +เพลา + แบริ่ง DLB315AQ	pcs	1.00
2849	Wheel	GSWH00010	Cart wheel + bearing 6304/ล้อรถเข็น + แบริ่ง 6304 12"	pcs	1.00
2850	Wheel	GSWH00019	Wheel/Caster Wheels 6"/ล้อรถเข็นยางดำ ขนาด 6 นิ้ว (ล้อเป็น)	pcs	1.00
2851	Wheel	GSWH00020	Wheel/Sliding door wheels / ล้อรางเลื่อนสแตนเลส 3"	set	2.00
2852	Wire	GSWI00001	Wire/Wire binding #18/ลวดผูกเหล็ก/No.18	roll	10.00
2853	Wire	GSWI00002	Wire/Aluminium wire./ลวดอลูมิเนียม/Size : 3mm.	pcs	1.00
2854	Wire	GSWI00005	Wire/Steel wire/ลวดเหล็ก ขูบสังกะสี/SWG.#11 Size 2.90mm. No.11	Kg	20.00
2855	Wire rope	CRWI00005	Steel wire rope/ลวดสลิงเหล็ก 6x19+FC 1/8" RHRL เกลียวขวา Ø=22mm	pcs	50.00
2856	Wire rope	CRWI00007	Galvanized steel wire rope/ลวดสลิงชุบกัลวาไนซ์ 8x36 IWRC Steel core 1/8" RHRL เกลียวขวา Ø=20mm	pcs	150.00
2857	Wire rope	CRWI00008	Galvanized steel wire rope/ลวดสลิงชุบกัลวาไนซ์ 8x36 IWRC Steel core 1/8" LHRL เกลียวซ้าย Ø=20mm	pcs	150.00
2858	Wire rope	CRWI00009	Galvanized steel wire rope/ลวดสลิงชุบกัลวาไนซ์ 6x36 IWRC Steel core 1/8" RHRL เกลียวขวา Ø=22mm	pcs	75.00
2859	Wire rope	CRWI00010	Galvanized steel wire rope/ลวดสลิงชุบกัลวาไนซ์ 6x36 IWRC Steel core 1/8" LHRL เกลียวซ้าย Ø=22mm	pcs	25.00
2860	Wire rope	GSWI01010	Wire rope/STL wire rope size Ø5mm/ลวดสลิง 3/16"	m	12.00
2861	Wire rope	CRWI00014	Wire rope/Steel wire rope/ลวดสลิงชุบกัลวาไนซ์ 1/2" 1/8" Ø=12mm	m	100.00
2862	Wire wat	ELWI02001	Wire way WS/รางสายเคเบิล 200x300x2400mm 8"x12"x8 ฟุต	ea	5.00
2863	Wire wat	ELWI02002	Wire way WS/Three way top open 200x300mm/สามทาง 8"x12"	ea	2.00
2864	Wrapping bands	ELWR01001	Wrapping bands/ใส่ไก่พันสายไฟ/Size : 10mm.	m	17.00
2865	Wrapping bands	ELWR01002	Wrapping bands/ใส่ไก่พันสายไฟ/Size : 15mm.	m	40.00
2866	Wrench	GSWR00001	Adjustable wrench/ประแจเลื่อน 250mm (10")	pcs	3.00
2867	Wrench	GSWR00002	Adjustable wrench/ประแจเลื่อน 300mm (12")	pcs	3.00
2868	Wrench	GSWR00008	Adjustable wrench/ประแจเลื่อน 450mm (18")	ea	2.00
2869	Wrench	GSWR00020	Wrench/Box-Open end wrench/ประแจแวนข้างปากตาย #17mm	pcs	7.00
2870	Wrench	GSWR00021	Tail wrench/ประแจหางหนู 17mm 19mm	pcs	12.00
2871	Wrench	GSWR00029	Box wrench/ประแจแวน 6mm 7mm	pcs	2.00
2872	Wrench	GSWR00061	Ring slogging wrench/ประแจแวน 41mm	pcs	1.00
2873	Wrench	GSWR00076	Wrench/Open end wrench/ประแจแวนข้างปากตาย 13mm	pcs	1.00
2874	Wrench	GSWR00077	Wrench/Open end wrench/ประแจแวนข้างปากตาย 12mm	pcs	2.00
2875	Wrench	GSWR00078	Wrench/Open end wrench/ประแจแวนข้างปากตาย 14mm	pcs	2.00
2876	Wrench	GSWR00083	Wrench/ประแจตัดเหล็กเส้นหกเหลี่ยม ดัดเหล็กขนาด 2x3 หุน	ea	1.00
2877	Wrench	GSWR00094	Wrench/Slogging Ring Spannet NO.32 / ประแจแวนทูป เบอร์ 32	pcs	1.00
2878	Wrench	GSWR00095	Wrench/Slogging Ring Spannet NO.36 / ประแจแวนทูป เบอร์ 36	pcs	1.00
2879	Wrench	GSWR00096	Wrench/Slogging Ring Spannet NO.38 / ประแจแวนทูป เบอร์ 38	pcs	1.00
2880	Wrench	GSWR00097	Wrench/Slogging Ring Spannet NO.41 / ประแจแวนทูป เบอร์ 41	pcs	1.00
2881	Wrench	GSWR00098	Wrench/Slogging Ring Spannet NO.46 / ประแจแวนทูป เบอร์ 46	pcs	1.00
2882	Wrench	GSWR00099	Wrench/Slogging Ring Spannet NO.50 / ประแจแวนทูป เบอร์ 50	pcs	1.00
2883	Wrench	GSWR00100	Wrench/Slogging Ring Spannet NO.55 / ประแจแวนทูป เบอร์ 55	pcs	1.00

2884	Wrench	GSWR00101	Wrench/Slogging Ring Spannet NO.60 / ประแจแหวนทูป เบอร์ 60	pcs	1.00
2885	Wrench	GSWR00102	Wrench/Slogging Ring Spannet NO.65 / ประแจแหวนทูป เบอร์ 65	pcs	1.00
2886	Wrench	GSWR00103	Wrench/Slogging Ring Spannet NO.70 / ประแจแหวนทูป เบอร์ 70	pcs	1.00
2887	Wrench	GSWR00104	Wrench/Slogging Ring Spannet NO.75 / ประแจแหวนทูป เบอร์ 75	pcs	1.00
2888	Wrench	GSWR00105	Wrench/PerCUSSION open end wrench NO.32 / ประแจปากคายนทูป เบอร์ 32	pcs	1.00
2889	Wrench	GSWR00106	Wrench/PerCUSSION open end wrench NO.36 / ประแจปากคายนทูป เบอร์ 36	pcs	1.00
2890	Wrench	GSWR00107	Wrench/PerCUSSION open end wrench NO.41 / ประแจปากคายนทูป เบอร์ 41	pcs	1.00
2891	Wrench	GSWR00108	Wrench/PerCUSSION open end wrench NO.46 / ประแจปากคายนทูป เบอร์ 46	pcs	1.00
2892	Wrench	GSWR00109	Wrench/PerCUSSION open end wrench NO.50 / ประแจปากคายนทูป เบอร์ 50	pcs	1.00
2893	Wrench	GSWR00110	Wrench/PerCUSSION open end wrench NO.55 / ประแจปากคายนทูป เบอร์ 55	pcs	1.00
2894	Wrench	GSWR00111	Wrench/PerCUSSION open end wrench NO.60 / ประแจปากคายนทูป เบอร์ 60	pcs	1.00
2895	Wrench	GSWR00112	Wrench/PerCUSSION open end wrench NO.65 / ประแจปากคายนทูป เบอร์ 65	pcs	1.00
2896	Wrench	GSWR00113	Wrench/PerCUSSION open end wrench NO.70 / ประแจปากคายนทูป เบอร์ 70	pcs	1.00
2897	Wrench	GSWR00114	Wrench/PerCUSSION open end wrench NO.75 / ประแจปากคายนทูป เบอร์ 75	pcs	1.00
2898	Wrench	GSWR00115	Wrench/Borx screwdriver/ไขควงหัวบ็อกซ์ 7 มม. ยาว 5"	pcs	1.00
2899	Wrench set	GSWR01009	Wrench set/Torx wrench 6-32 mm. / ชุดประแจแหวนข้างปากคายนข้าง	set	6.00
2900	Wrench set	GSWR01010	Wrench set/Open end wrench 6-32 mm. / ชุดประแจปากคายน	set	6.00
2901	Y Strainer	GSYS00002	Y-strainer DN50 PN16 Cast iron steel/วาล์วสเตรนเนอร์ Ø (2")	pcs	1.00
2902	Y Strainer	FLYS00001	Y-strainer Stainless DN25 PN20 BSPT/วาล์วสเตรนเนอร์สแตนเลส DN25 PN20	ea	3.00
2903	Y Strainer	GSYS00003	Y-strainer DN50 PN10 Cast iron steel/วาล์วสเตรนเนอร์	ea	3.00
2904	Y Strainer	INYS00001	Y Strainer/-Strainer DN50 PN25, Material : Cast iron steel	ea	1.00
2905	Y Strainer	AIYS00001	Brass Y-strainer/วาล์วสเตรนเนอร์ทองเหลือง DN40 PN16 Ø=38mm (1-1/2")	pcs	2.00
2906	Y Strainer	AIYS00002	Brass Y-strainer/วาล์วสเตรนเนอร์ทองเหลือง DN15 PN20 52mmx20mm T=1.75mm	ea	4.00
2907	Y Strainer	TUYS00001	Y-strainer/Flange Y-Strainer DN25 PN25 L=245mm Material: High Temp and High Pressure cast steel/วาล์วสเตรนเนอร์ DN25 PN25	ea	1.00